

Yurtiçi Endeksler	Son	Günlük Fark (%)	30 Günlük Fark (%)	52 Haftalık Fark (%)	Günlük Hacim (Mn TL)
VIOP 30	2.830 ▲	2,39 ▲	0,83 ▲	82,92	9.405
BİST 30	2.777 ▲	2,10 ▲	4,72 ▲	80,04	28.034
BİST 100	2.533 ▲	1,93 ▲	5,78 ▲	76,99	35.677

Sektörel Endeksler	Son	Günlük Fark (%)	30 Günlük Fark (%)	52 Haftalık Fark (%)	Günlük Hacim (Mn TL)
BİST BANKA	2.179 ▲	5,20 ▲	12,14 ▲	78,16	5.647
BİST SINAİ	4.350 ▲	1,09 ▲	3,23 ▲	71,35	16.314
BİST GIDA	2.703 ▲	2,01 ▲	7,80 ▲	40,52	1.146
BİST TEKNOLOJİ	2.820 ▲	1,77 ▲	4,19 ▲	53,65	1.184
BİST BİLİŞİM	1.326 ▲	1,47 ▲	4,91 ▲	55,52	458
BİST METAL	8.052 ▼	-0,56 ▼	-8,08 ▲	54,26	4.597
BİST ULAŞTIRMA	5.401 ▲	1,43 ▲	16,37 ▲	186,26	5.080
BİST HOLDİNG	2.282 ▲	2,09 ▲	7,66 ▲	88,56	7.108

Euro Bölgesinde Rekor Enflasyon

Küresel piyasalarda artan resesyon endişeleri geçtiğimiz hafta borsalarda sert satışlara neden oldu. Cuma günü açıklanan Euro bölgesi mayıs ayı enflasyonu beklentiye paralel gelse de yıllık bazda %8,1 seviyesine yükselerek rekor seviyeye ulaştı. Bugün ABD'de piyasaları Bağımsızlık Günü nedeniyle kapalı olurken Avrupa tarafında AMB Başkanı Lagarde'ın konuşması takip edilecek.

ENDEKSE ETKİ (BİST 100)			
POZİTİF		NEGATİF	
HİSSE	Endekse Etki (Puan)	Endekse Etki (Puan)	HİSSE
AKBNK	7,27	-2,37	EREGL
SISE	5,21	-0,36	DOAS
BIMAS	2,58	-0,35	ODAS
YKBNK	2,43	-0,30	ARCLK
THYAO	2,34	-0,26	ISGYO
KOZAL	2,33	-0,22	KCHOL
TUPRS	2,27	-0,21	BERA
ISCTR	2,17	-0,19	ISDMR
TCELL	2,12	-0,14	TRGYO
TAVHL	1,97	-0,13	MAVI
GARAN	1,59	-0,12	OYAKC
KOZAA	1,57	-0,06	PGSUS
FROTO	1,51	-0,06	CIMSA
ENKAI	1,44	-0,05	TOASO
ASELS	1,15	-0,03	LOGO

Küresel piyasalar haftanın son işlem gününde ağırlıklı olarak pozitif bir kapanış gerçekleştirdi. ABD endekslerinden Dow Jones %0,13 seviyesinde yatay bir kapanış yaparken S&P500 %0,22 ve Nasdaq %1,43 pozitif bir kapanış yaptı. Sabah saatlerinde ABD vadeli kontratları %0,10 - %0,50 seviyesinde pozitif bir hareketlilik sergilemektedir. ABD 10 yıllık devlet tahvilleri ile %3,23 seviyesinde bulunmaktadır. Avrupa piyasalarında ise haftaya %0,67 seviyesinde pozitif bir kapanış yaptı. Sabah saatlerinde ise Dax vadeli kontratı yatay bir seyir sürdürmektedir.

Borsa İstanbul'da ise haftanın son işlem gününde Bist100 endeksi %1,93 seviyesinde pozitif bir kapanış gerçekleştirdi. Endekste 77 hisse güne pozitif bir kapanış yaparken 20 hisse güne negatif bir kapanış yaptı. Cuma gününün en çok yükseliş gösteren sektörü %5,20 ile bankacılık oldu. Endekste pozitif etki AKBNK ve SISE hisselerinden gelirken negatif etki EREGL hissesinden geldi. Türkiye'nin 5 yıllık CDS'i 825 puanda bulunurken Türkiye 10 yıllık devlet tahvilleri %19,13 seviyesinde bulunmaktadır.

GÜNLÜK PARA GİRİŞ OLAN HİSSELER İLK 10 KURUM (TL)					
Sembol	Para Girişi	Sembol	Para Girişi	Sembol	Para Girişi
AKBNK	66.591.040	TAVHL	9.737.112	KMPUR	4.236.206
SISE	48.254.540	KARSN	7.570.768	LIDER	4.191.236
GARAN	22.039.020	EKGYO	6.457.128	KRDMD	3.558.328
ISCTR	19.080.600	BIMAS	5.716.128	FROTO	3.382.280
THYAO	16.936.800	TSKB	5.659.264	TCELL	2.728.240
ENKAI	15.673.410	GLYHO	5.608.504	SNGYO	2.150.590
KOZAL	14.574.500	HEKTS	5.535.916	VAKBN	2.076.544
ASELS	13.899.560	TKFEN	4.906.176	IPEKE	1.958.521
YKBNK	13.741.580	TUKAS	4.818.274	TMSN	1.634.322
KOZAA	11.283.750	TTKOM	4.318.112	TUPRS	1.476.880

GÜNLÜK PARA ÇIKIŞI OLAN HİSSELER İLK 10 KURUM (TL)					
Sembol	Para Çıkışı	Sembol	Para Çıkışı	Sembol	Para Çıkışı
EREGL	-135.286.100	PRDGS	-4.604.772	VESTL	-1.618.916
ODAS	-30.256.520	HALKB	-4.351.780	ISDMR	-1.609.976
SAHOL	-25.364.620	OYAKC	-3.630.698	VKGYO	-1.546.623
SASA	-12.223.940	MAVI	-3.603.286	MPARK	-1.398.658
TOASO	-8.892.172	GWIND	-2.997.724	LOGO	-1.354.179
ARCLK	-7.572.104	DOHOL	-2.635.432	AGHOL	-1.345.750
BERA	-6.928.456	DOAS	-2.533.770	USDTRF	-1.239.367
PGSUS	-6.599.600	KORDS	-2.424.632	TRGYO	-1.222.657
KCHOL	-5.644.304	MGROS	-1.946.750	OYYAT	-1.154.544
EUREN	-5.010.066	YYLGD	-1.639.540	FENER	-1.121.430

En Çok Yükselen				En Çok Düşen				Hacmi En Yüksek				
Hisse	Son	Değişim (%)		Hisse	Son	Değişim (%)		Hisse	Son	Değişim (%)	Hacim	
KUYAS	6,71	▲	10,00	YGGYO	21,18	▼	-5,36	THYAO	48,18	▲	1,77	4.502.236.794
IMASM	48,74	▲	9,97	RTALB	14,32	▼	-4,66	EREGL	28,84	▼	-1,23	3.519.428.903
OYYAT	72,25	▲	9,97	TDGYO	6,39	▼	-4,20	SISE	21,90	▲	3,99	2.112.430.092
LIDFA	10,60	▲	9,96	BAYRK	5,98	▼	-4,01	AKBNK	9,10	▲	7,44	1.967.463.031
FONET	14,68	▲	9,96	GLBMD	6,42	▼	-3,60	SASA	46,04	▲	1,32	1.881.062.101
ULUUN	22,54	▲	9,95	DOAS	77,00	▼	-3,57	KOZAL	192,00	▲	6,90	1.534.348.905
SMRTG	22,80	▲	8,99	SEKFK	5,77	▼	-3,35	YKBNK	4,88	▲	4,95	1.129.011.196
MZHLD	115,30	▲	8,98	GLRYH	3,11	▼	-3,12	SAHOL	19,58	▲	0,93	1.064.417.736
EMKEL	2,66	▲	8,57	AYGAZ	36,54	▼	-3,03	ENKAI	18,59	▲	2,71	982.413.378
KFEIN	21,84	▲	8,33	ODAS	2,93	▼	-2,98	GARAN	15,10	▲	4,50	894.914.323

YURTDIŞI PİYASALAR				
Amerika	Son	Günlük Değişim (%)	30 Günlük Fark (%)	
Nasdaq	10.798,35	▲	1,43	▼ -4,90
S&P 500	3.674,84	▲	0,22	▼ -5,81
Avrupa	Son	Günlük Değişim (%)	30 Günlük Fark (%)	
DAX	13.126,26	▲	0,67	▼ -6,12
İngiltere FTSE100	7.016,25	▼	-0,41	▼ -5,06
Fransa CAC 40	5.882,65	▼	-0,06	▼ -6,41
Asya	Son	Günlük Değişim (%)	30 Günlük Fark (%)	
Shangai Comp.	3.323,60	▲	0,21	▲ 5,63
Hang Seng (Hong Kong)	21.062,26	▼	-0,06	▲ 1,67
Tokyo NIKKEİ 225	25.645,39	▼	-1,22	▼ -4,09

Döviz Piyasası	Son	Günlük Değişim (%)	30 Günlük Fark (%)	
USDTRY	17,34	▲	0,08	▲ 9,03
EURTRY	18,25	▲	0,38	▲ 8,67
GBPTRY	21,22	▲	0,23	▲ 6,8
EURUSD	1,05	▲	0,29	▼ -0,34
USDJPY	134,87	▼	-0,05	▲ 5,46
GBPUSD	1,22	▲	0,10	▼ -2,03
Emtialar	Son	Günlük Değişim (%)	30 Günlük Fark (%)	
Ons Altın	1.842,84	▲	0,17	▼ -0,23
Gram Altın	1.027,33	▲	0,25	▲ 8,77
Gümüş	21,71	▲	0,16	▼ -0,24
Brent Petrol	110,88	▼	-0,42	▲ 0,27
Bakır	4,09	▼	-0,16	▼ -4,41
Ekonomik Göstergeler	Son	Günlük Değişim (%)	30 Günlük Fark (%)	
ABD 2 Yıllık	3,192	▲	0,00	▲ 23,96
ABD 10 Yıllık	3,236	▲	0,00	▲ 15,94
Türkiye 2 Yıllık	25,01	▼	-1,91	▼ -8,23
Türkiye 10 Yıllık	19,13	▲	0,21	▼ -24,16
Almanya 2 Yıllık	1,084	▼	-8,06	▲ 214,20
Almanya 10 Yıllık	1,664	▼	-3,03	▲ 76,46

Bist100 endeksi, haftanın son işlem gününde bankacılık endeksinin öncülüğünde günü pozitif kapattı. Geri çekilmenin sonlanıp yukarı yönlü hareketin başlaması durumunda ilk direnç bölgesi olarak 2538 seviyesi takip edilebilir. Aşağı yönlü hareketlerde ise 2494 ve 2469 seviyeleri destek bölgesi olarak takip edilebilir.

Dirençler: 2538 / 2586 / 2619

Destekler: 2494 / 2469 / 2433

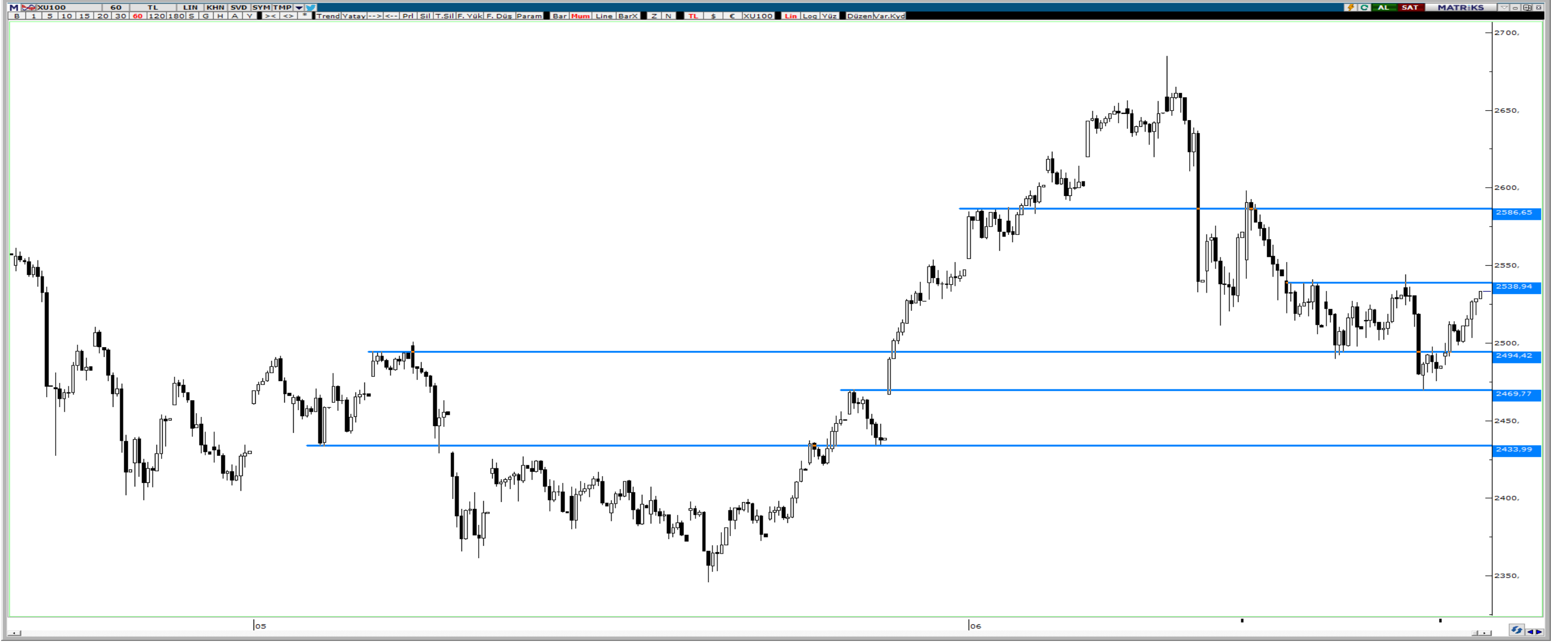

VIOP Teknik Görünüm

Viop endeks kontratı Cuma günü yaşanan yükseliş sonrası kısa vadeli düşüş trendi dışında fiyatlanırken, alıcılı bir gün yaşanması durumunda yukarıda 2866 ve 2927 seviyeleri direnç bölgesi olarak takip edilebilir. Geri çekilmelerde ise 2782 ve 2724 seviyeleri sıralı destek bölgesi olarak izlenebilir

Dirençler: 2866 / 2927 / 2990

Destekler: 2782 / 2724 / 2670

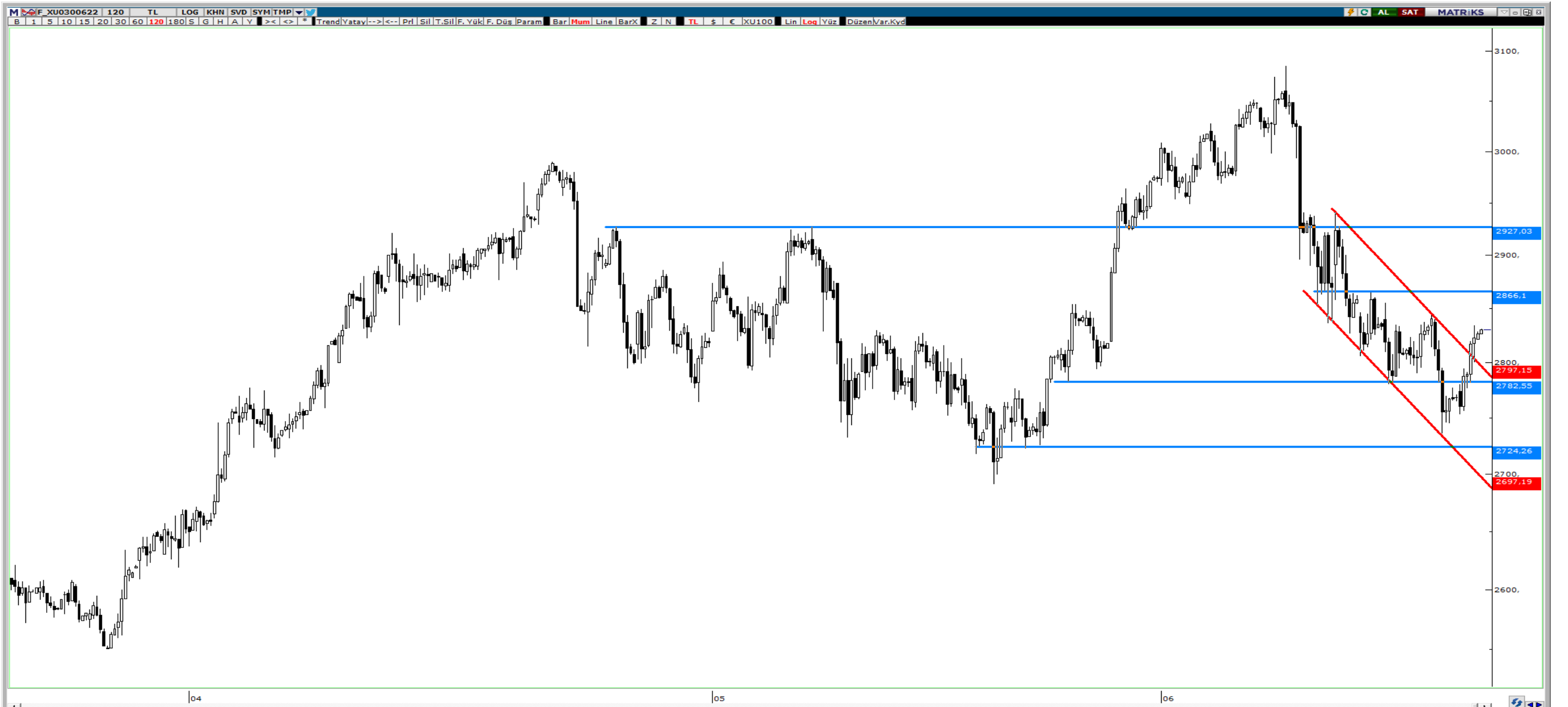

HAFTALIK EKONOMİK TAKVİM

20 - 24 Haziran 2022

Saat				Beklenti	Önceki
20 Haziran 2022 / Pazartesi					
04:15	CNY	*	Çin 1 Yıllık Kredi Faizi	3,70%	3,70%
04:15	CNY	*	Çin 5 Yıllık Kredi Faizi	4,45%	4,45%
09:00	EUR	**	Almanya ÜFE Yıllık	--	33,50%
09:00	EUR	**	Almanya ÜFE Aylık	--	2,80%
11:00	TRY	**	Türkiye Yabancı Turist Girişi	--	225,60%
12:00	EUR	*	Euro Bölgesi İnşaat Çıkışı Aylık	--	0,00%
12:00	EUR	*	Euro Bölgesi İnşaat Çıkışı Yıllık	--	3,30%
16:00	EUR	***	ECB Başkanı Lagarde'ın Konuşması	--	--
18:00	EUR	***	ECB Başkanı Lagarde'ın Konuşması	--	--
21 Haziran 2022 / Salı					
11:00	EUR	*	Euro Bölgesi Cari Hesap	--	-1.6b
15:30	CAD	*	Kanada Perakende Satışlar Aylık	--	0,00%
17:00	USD	**	ABD Mevcut Konut Satışları	5.40m	5.61m
17:00	USD	**	ABD Mevcut Konut Satışları	-3,70%	-2,40%
22 Haziran 2022 / Çarşamba					
09:00	GBP	***	İngiltere TÜFE Aylık	0,70%	2,50%
09:00	GBP	***	İngiltere TÜFE Yıllık	9,10%	9,00%
09:00	GBP	***	İngiltere Çekirdek TÜFE Yıllık	--	6,20%
09:00	GBP	**	İngiltere RPI Yıllık	--	11,10%
09:00	JPY	**	Japonya Takım Tezgahı Siparişleri	--	23,70%
10:00	TRY	**	Türkiye Tüketici Güveni	--	67,6
11:30	GBP	*	İngiltere Konut Fiyat Endeksi Yıllık	--	9,80%
14:00	USD	*	ABD Mortgage Başvuruları	--	6,60%
15:30	CAD	*	Kanada TÜFE Yıllık	--	6,80%
16:30	USD	***	FED Başkanı Powell'ın Konuşması	--	--
17:00	EUR	**	Euro Bölgesi Tüketici Güveni	--	-21,1
23 Haziran 2022 / Perşembe					
03:30	JPY	*	Japonya Jibun Bank Bileşik PMI	--	52,3
10:15	EUR	*	Fransa S&P Global Bileşik PMI	--	57
10:30	EUR	*	Almanya S&P Global Bileşik PMI	--	53,7
11:00	EUR	**	Euro Bölgesi S&P Global İmalat PMI	53,7	54,6
11:00	EUR	**	Euro Bölgesi S&P Global Hizmet PMI	55,5	56,1
11:00	EUR	**	Euro Bölgesi S&P Global Bileşik PMI	--	54,8
11:30	GBP	*	İngiltere S&P Global/CIPS Bileşik PMI	--	53,1
14:00	TRY	***	Türkiye TCMB Faiz Kararı	14,00%	14,00%
15:30	USD	*	ABD İlk İşsizlik Başvuruları	--	229k
15:30	USD	*	ABD Devam Eden İşsizlik Başvuruları	--	1312k
16:45	USD	**	ABD S&P Global İmalat PMI	56,3	57
16:45	USD	**	ABD S&P Global Hizmet PMI	53,7	53,4
16:45	USD	**	ABD S&P Global Bileşik PMI	--	53,6
17:00	USD	***	FED Başkanı Powell'ın Konuşması	--	--
24 Haziran 2022 / Cuma					
02:01	GBP	**	Japonya TÜFE Yıllık	--	-40
02:30	JPY	*	Japonya Takım Tezgahı Siparişleri	2,50%	2,50%
10:00	TRY	**	Türkiye Reel Sektör Güven Endeksi	--	107
10:00	TRY	**	Türkiye Kapasite Kullanımı	--	78,00%
17:00	USD	*	ABD Yeni Konut Satışları	595k	591k
17:00	USD	*	ABD Yeni Konut Satışları Aylık	0,70%	-16,60%

ALB Yatırım Araştırma Departmanı

Emre ÇAYIRLI – Araştırma Müdürü

Rıdvan YİĞİTBİLEK – Araştırma Uzmanı

Ahmet Deniz YAĞBASAN – Araştırma Uzman Yrd.

Emir AKKUŞ – Araştırma Stajyeri

T +90 (212) 370 0370
F +90 (212) 370 0371
bilgi@albyatirim.com.tr

Fulya Mah. Büyükdere
Cad. Torun Center No:74
A/80 34394 Şişli / İstanbul

YASAL UYARI—Burada yer alan her türlü bilgi, değerlendirme, yorum ve istatistiki şekil ve değerler hazırlandığı tarih itibariyle mevcut piyasa koşulları ve güvenilirliğine inanılan kaynaklardan elde edilerek derlenmiştir. ALB Yatırım Menkul Değerler A.Ş. tarafından, karşılığında herhangi bir maddi menfaat temin edilmeksizin, genel anlamda bilgi vermek amacıyla hazırlanmış olup, hiçbir şekilde yönlendirici nitelikte olmayan bilgiler yatırımcılar tarafından danışmanlık faaliyeti olarak kabul edilmemeli ve yatırım kararlarına esas olarak alınmamalıdır. Bu bilgiler, belli bir getirinin sağlanmasına yönelik olarak verilmemekte ve bu yönde herhangi bir şekilde taahhüt veya garantimiz bulunmamaktadır. Bu itibarla bu sayfalarda yer alan ve hiç bir şekilde yönlendirici nitelikte olmayan hususlar hakkında herhangi bir sorumluluğumuz bulunmamaktadır. Gerek bu yayındaki, gerekse bu yayında kullanılan kaynaklardaki hata ve eksikliklerden ve bu yayındaki bilgilerin kullanılması sonucunda yatırımcıların ve/veya ilgili kişilerin uğrayabilecekleri doğrudan ve/veya dolaylı zararlardan, kâr yoksunluğundan manevi zararlardan her ne şekil ve surette olursa olsun üçüncü kişilerin uğrayabileceği her türlü zararlardan dolayı ALB Yatırım Menkul Değerler A.Ş. sorumlu tutulamaz. Burada yer alan yatırım bilgi, yorum ve tavsiyeleri yatırım danışmanlığı kapsamında değildir. Yatırım danışmanlığı hizmeti, yetkili kuruluşlar tarafından kişilerin risk ve getiri tercihleri dikkate alınarak kişiye özel sunulmaktadır. Burada yer alan yorum ve tavsiyeler ise genel niteliktedir. Bu tavsiyeler mali durumunuz ile risk ve getiri tercihlerinize uygun olmayabilir. Bu nedenle, sadece burada yer alan bilgilere dayanılarak yatırım kararı verilmesi beklentilerinize uygun sonuçlar doğurmayabilir.

ÇEKİNCE—Bu rapor tarafımızca doğruluğu kabul edilmiş kaynaklar kullanılarak hazırlanmış olup yatırımcılara kendi oluşturacakları yatırım kararlarında yardımcı olmayı hedeflemekte ve herhangi bir yatırım aracını alma veya satma yönünde yatırımcıların kararlarını etkilemeyi amaçlamamaktadır. Yatırımcıların verecekleri yatırım kararları ile bu raporda bulunan görüş, bilgi ve veriler arasında bir bağlantı kurulamayacağı gibi, söz konusu kararların neticesinde oluşabilecek yanlışlık ve zararlardan kurum çalışanları ile ALB Yatırım Menkul Değerler A.Ş.'nin herhangi bir sorumluluğu bulunmamaktadır. Bu rapordaki her türlü iç ce dış piyasa tablo grafikler, bu konularda resmi hizmet veren yetkili üçüncü kişi kurumlardan elde edilmiş olup, ALB Yatırım Menkul Değerler A.Ş. tarafından herhangi bir maddi menfaat beklentisi olmaksızın genel anlamda bilgilendirmek amacıyla hazırlanmıştır. Bu raporda bulunan bilgiler belli bir gelirin sağlanmasına yönelik olarak verilmemektedir.