

14 NİSAN 2022, PERŞEMBE | BİST GÜNLÜK BÜLTEN

Yurtiçi Endeksler	Son	Günlük Fark (%)	30 Günlük Fark (%)	52 Haftalık Fark (%)	Günlük Hacim (Mn TL)
VIOP 30	2.798 ▲	0,58 ▲	20,48 ▲	96,51	12.264
BİST 30	2.756 ▲	0,21 ▲	19,70 ▲	94,82	50.063
BİST 100	2.460 ▼	-0,14 ▲	19,80 ▲	78,82	62.044

Sektörel Endeksler	Son	Günlük Fark (%)	30 Günlük Fark (%)	52 Haftalık Fark (%)	Günlük Hacim (Mn TL)
BİST BANKA	2.047 ▼	-1,57 ▲	23,66 ▲	92,47	11.431
BİST SINAİ	4.276 ▲	0,51 ▲	15,59 ▲	66,35	29.356
BİST GIDA	2.413 ▼	-0,41 ▲	12,57 ▲	17,50	1.212
BİST TEKNOLOJİ	2.987 ▼	-0,37 ▲	11,80 ▲	55,20	3.804
BİST BİLİŞİM	1.242 ▼	-1,02 ▲	8,95 ▲	29,70	840
BİST METAL	9.527 ▲	1,25 ▲	4,88 ▲	97,91	6.842
BİST ULAŞTIRMA	4.129 ▼	-0,75 ▲	35,43 ▲	147,29	5.068
BİST HOLDİNG	2.138 ▼	-1,35 ▲	26,82 ▲	75,58	9.646

TCMB Faiz Kararını Açıklayacak.

Borsa İstanbul dün %0,14 düşüşle 2460 puanda kapattı. 30 hisse değer kaybı yaşarken 69 hisse pozitif bir kapanış gerçekleştirdi. Endekse negatif etki KCHOL, ISGYO ve AKBNK hisselerinden gelirken düşüşü sınırlandıran pozitif etki EREGL, KOZAL ve HEKTS hisselerinden geldi. Metal sektörü %1,25, sınai endeksi %0,51 oranında pozitif bir kapanış gerçekleştirdi. Endekste en çok değer kaybeden sektör ise %1,57 ile bankacılık olurken holding şirketleri de %1,35 değer kaybı ile günü tamamladı.

ENDEKSE ETKİ (BİST 100)			
POZİTİF		NEGATİF	
HİSSE	Endekse Etki (Puan)	Endekse Etki (Puan)	HİSSE
EREGL	4,99	-2,68	KCHOL
KOZAL	2,22	-2,16	ISGYO
HEKTS	2,13	-1,26	AKBNK
KOZAA	2,12	-1,18	ISCTR
BIMAS	1,89	-1,17	SAHOL
TUPRS	1,41	-0,86	FROTO
TCELL	1,22	-0,74	TAVHL
TTKOM	1,09	-0,71	GARAN
IPEKE	0,63	-0,70	THYAO
SISE	0,53	-0,56	VESTL
SNGYO	0,38	-0,48	AGHOL
ZOREN	0,38	-0,45	ENKAI
MAVI	0,31	-0,44	TOASO
CANTE	0,31	-0,40	ISFIN
BASGZ	0,27	-0,38	DOHOL

Küresel piyasalarda karışık bir görünüm hakim durumda. ABD endekslerinde Dow Jones %1,01 oranında yükseliş kaydederken S&P500 %1,12, Nasdaq %2,03 oranında değer kazandı. Avrupa piyasalarında ise DAX endeksi %0,34 değer kaybı ile Çarşamba gününü sonlandırdı.

Bugün saat 14:00'da açıklanacak olan TCMB Para Politikası kurul kararı yakından takip edilecek veriler arasındadır. Beklentiler faizin %14,00 oranında sabit bırakılması yönünde. Yine toplantı sonrasında PPK metnindeki değişiklikler takip edilebilir. ECB'de de bugün faiz oranı açıklanacak. Beklentiler ECB'nin faizlerde herhangi bir değişiklik yapmayacağı yönünde. ABD tarafında dün açıklanan ÜFE rakamları beklentinin oldukça üzerinde geldi. Çekirdek ÜFE aylık bazda %1,0 açıklanarak %0,5 beklentinin üzerinde gerçekleşti. Aylık ÜFE ise %1,4 olarak gerçekleşti.

Küresel vadeli endekslerde sabah saatlerinde ABD piyasası %0,20 - %0,50 bant aralığında pozitif bir seyir izlemektedir. Avrupa piyasalarında da %0,50 seviyesinde bir yükseliş görülmektedir. Asya spot piyasalarında da %0,30 - %1,16 bant aralığında pozitif bir görünüm var. VIOP akşam seansı kapanışa göre 10,75 puan artış yaşayarak 2798 seviyesinde bir kapanış gerçekleştirdi. Borsa İstanbul'da bugün pozitif bir açılış bekliyoruz.

GÜNLÜK PARA GİRİŞ OLAN HİSSELER İLK 10 KURUM (TL)					
Sembol	Para Girişi	Sembol	Para Girişi	Sembol	Para Girişi
THYAO	31.204.990	HEKTS	7.821.576	SASA	2.480.244
GARAN	23.297.020	EKGYO	7.350.328	VESTL	2.201.460
PETKM	18.562.700	BASGZ	6.376.036	DAPGM	2.189.233
BIMAS	18.542.150	SOKM	3.903.974	ITTFH	2.102.482
KOZAA	18.303.870	GSDHO	3.340.312	IHGZT	2.021.085
AKBNK	16.315.890	KRDMD	3.287.936	DEVA	2.007.272
TCELL	16.126.640	ISMEN	3.204.168	CANTE	1.963.193
ASELS	15.582.560	PGSUS	3.128.256	TURSG	1.720.842
EREGL	11.182.620	ISCTR	2.863.040	ZOREN	1.595.828
SISE	9.362.464	SELEC	2.618.904	CIMSA	1.578.604

GÜNLÜK PARA ÇIKIŞI OLAN HİSSELER İLK 10 KURUM (TL)					
Sembol	Para Çıkışı	Sembol	Para Çıkışı	Sembol	Para Çıkışı
YKBNK	-51.488.260	IHLAS	-7.324.820	MOBTL	-2.845.583
TUPRS	-24.716.100	TSKB	-5.885.688	GWIND	-2.459.210
SAHOL	-17.435.280	MGROS	-5.126.092	AKSA	-2.439.420
KOZAL	-17.434.780	ODAS	-4.029.104	ECZYT	-2.322.422
KCHOL	-14.506.320	MIATK	-3.657.620	KONKA	-2.056.572
TOASO	-13.232.210	EGEEN	-3.494.200	IPEKE	-2.011.830
HALKB	-10.662.790	GUBRF	-3.280.284	CEMAS	-1.938.510
FROTO	-9.412.060	ADESE	-3.178.720	OTKAR	-1.915.454
TAVHL	-8.215.536	GOZDE	-3.020.668	ALARK	-1.903.700
VAKBN	-7.359.684	SKBNK	-2.996.140	ENKAI	-1.900.382

En Çok Yükselen				En Çok Düşen				Hacmi En Yüksek				
Hisse	Son	Değişim (%)		Hisse	Son	Değişim (%)		Hisse	Son	Değişim (%)	Hacim	
KOZAA	31,70	▲	9,99	ASUZU	81,00	▼	-10,00	THYAO	36,98	▼	-0,70	4.235.915.944
PKART	17,76	▲	9,97	ISGYO	13,37	▼	-9,97	GARAN	13,64	▼	-0,66	3.733.672.193
MEPET	3,02	▲	9,82	KONKA	17,89	▼	-9,96	SISE	17,36	▲	0,52	3.297.650.558
AVGYO	3,58	▲	9,82	ISFIN	4,10	▼	-9,89	KOZAL	170,60	▲	7,50	3.103.662.544
CRDFA	2,35	▲	9,81	PINSU	3,76	▼	-8,29	YKBNK	5,03	▼	-0,59	3.099.246.802
ZOREN	2,19	▲	8,42	IHLAS	0,58	▼	-7,94	KRDMD	16,13	▲	0,37	3.062.827.967
IPEKE	20,98	▲	8,14	NIBAS	9,43	▼	-6,08	EREGL	35,16	▲	2,15	3.024.589.600
KOZAL	170,60	▲	7,50	BJKAS	4,39	▼	-6,00	ASELS	27,86	▲	0,22	2.964.383.199
HEKTS	23,14	▲	6,64	MIPAZ	6,65	▼	-5,67	PETKM	10,45	▼	-0,19	2.448.030.071
BASGZ	16,05	▲	6,15	LIDFA	5,86	▼	-5,18	AKBNK	8,99	▼	-1,32	2.195.863.939

YURTDIŞI PİYASALAR					
Amerika	Son	Günlük Değişim (%)	30 Günlük Fark (%)		
Dow Jones	34.220,36	▼	-0,26	▲	3,87
Nasdaq	13.652,51	▲	2,10	▲	6,30
S&P 500	4.447,44	▲	1,14	▲	5,78
Avrupa	Son	Günlük Değişim (%)	30 Günlük Fark (%)		
DAX	14.076,44	▼	-0,34	▲	3,29
İngiltere FTSE100	7.580,80	▲	0,05	▲	5,94
Fransa CAC 40	6.542,14	▲	0,07	▲	4,50
Asya	Son	Günlük Değişim (%)	30 Günlük Fark (%)		
Shangai Comp.	3.186,82	▼	-0,83	▼	-3,71
Hang Seng (Hong Kong)	21.374,37	▲	0,26	▲	3,99
Tokyo NIKKEİ 225	26.843,49	▲	1,93	▲	6,68

Döviz Piyasası	Son	Günlük Değişim (%)	30 Günlük Fark (%)		
USDTRY	14,60	▼	-0,03	▼	-1,16
EURTRY	15,89	▲	0,51	▼	-1,72
GBPTRY	19,14	▲	0,83	▼	-0,6
EURUSD	1,09	▲	0,54	▼	-0,27
USDJPY	125,67	▲	0,22	▲	7,08
GBPUSD	1,31	▲	0,85	▲	0,49
Emtialar	Son	Günlük Değişim (%)	30 Günlük Fark (%)		
Ons Altın	1.977,14	▲	0,54	▼	-0,42
Gram Altın	927,83	▲	0,51	▼	-1,36
Gümüş	25,71	▲	1,34	▼	-0,56
Brent Petrol	108,37	▲	3,39	▼	-1,89
Bakır	4,65	▼	-0,22	▲	1,27
Ekonomik Göstergeler	Son	Günlük Değişim (%)	30 Günlük Fark (%)		
ABD 2 Yıllık	2,365	▼	-2,03	▲	35,61
ABD 10 Yıllık	2,708	▼	-2,48	▲	35,54
Türkiye 2 Yıllık	24,25	▼	-3,00	▼	-8,09
Türkiye 10 Yıllık	23,72	▼	-3,90	▼	-9,45
Almanya 2 Yıllık	0,082	▲	6,49	▲	120,40
Almanya 10 Yıllık	0,769	▼	-2,78	▲	206,37

14 Nisan 22

VBTS KAPSAMINDA İŞLEM GÖREN PAYLAR

Hisse Kodu	Başlangıç Tarihi	Bitiş Tarihi	Kalan Gün	Brüt Takas	Tek Fiyat	Kredili Alım ve Açığa Satış	Emir Paketi Tedbiri	İnternet Emir Yasağı	Piyasa Emriyle Emir İlt. Yasağı
PENTA	22 Mart 22	21 Nisan 22	7			✓			
ASUZU	24 Mart 22	22 Nisan 22	8			✓			
DZGYO	25 Mart 22	22 Nisan 22	8			✓			
EUHOL	24 Mart 22	22 Nisan 22	8	✓		✓			
IDEAS	25 Mart 22	22 Nisan 22	8			✓			
ISYAT	25 Mart 22	22 Nisan 22	8			✓			
SANEL	25 Mart 22	22 Nisan 22	8		✓		✓		
MEPET	28 Mart 22	27 Nisan 22	13			✓			
PKENT	28 Mart 22	27 Nisan 22	13	✓					
AYEN	29 Mart 22	28 Nisan 22	14	✓		✓			
AKFGY	1 Nisan 22	29 Nisan 22	15	✓		✓			
AYCES	1 Nisan 22	29 Nisan 22	15				✓		
GZNMI	1 Nisan 22	29 Nisan 22	15	✓		✓			
KAPLM	30 Mart 22	29 Nisan 22	15	✓		✓			
MAALT	1 Nisan 22	29 Nisan 22	15			✓			
AKMGY	6 Nisan 22	5 Mayıs 22	21			✓			
CEOEM	6 Nisan 22	5 Mayıs 22	21			✓			
ARMDA	7 Nisan 22	6 Mayıs 22	22				✓		
ASUZU	7 Nisan 22	6 Mayıs 22	22	✓					
IDEAS	8 Nisan 22	6 Mayıs 22	22	✓					
ACSEL	12 Nisan 22	11 Mayıs 22	27			✓			
FORMT	12 Nisan 22	11 Mayıs 22	27	✓		✓			
IHAAS	13 Mart 22	12 Mayıs 22	28			✓			
ISFIN	13 Mart 22	12 Mayıs 22	28			✓			
KONKA	13 Mart 22	12 Mayıs 22	28			✓			
MIPAZ	13 Mart 22	12 Mayıs 22	28			✓			
PAGYO	13 Mart 22	12 Mayıs 22	28			✓			
IHLAS	14 Nisan 22	13 Mayıs 22	29			✓			
LIDFA	14 Nisan 22	13 Mayıs 22	29			✓			
ULUSE	14 Nisan 22	13 Mayıs 22	29	✓		✓			

BİST Teknik Görünüm

Borsa İstanbul dün 2497 seviyesine kadar yükseliş gösterdikten sonra gelen tepki satışları ile birlikte günü 2460 seviyesinden kapattı. Yükselen kanal içerisinde tekrar dönüş yaşayan endekste aşağı yönlü hareketlerin devamı halinde 2437 destek noktası olarak takip edilebilir. Yukarı yönlü hareketlerde ise 2496 seviyesi direnç noktası olarak takip edilebilir.

Dirençler: 2496/ 2550 / 2600

Destekler: 2437 / 2375 / 2315

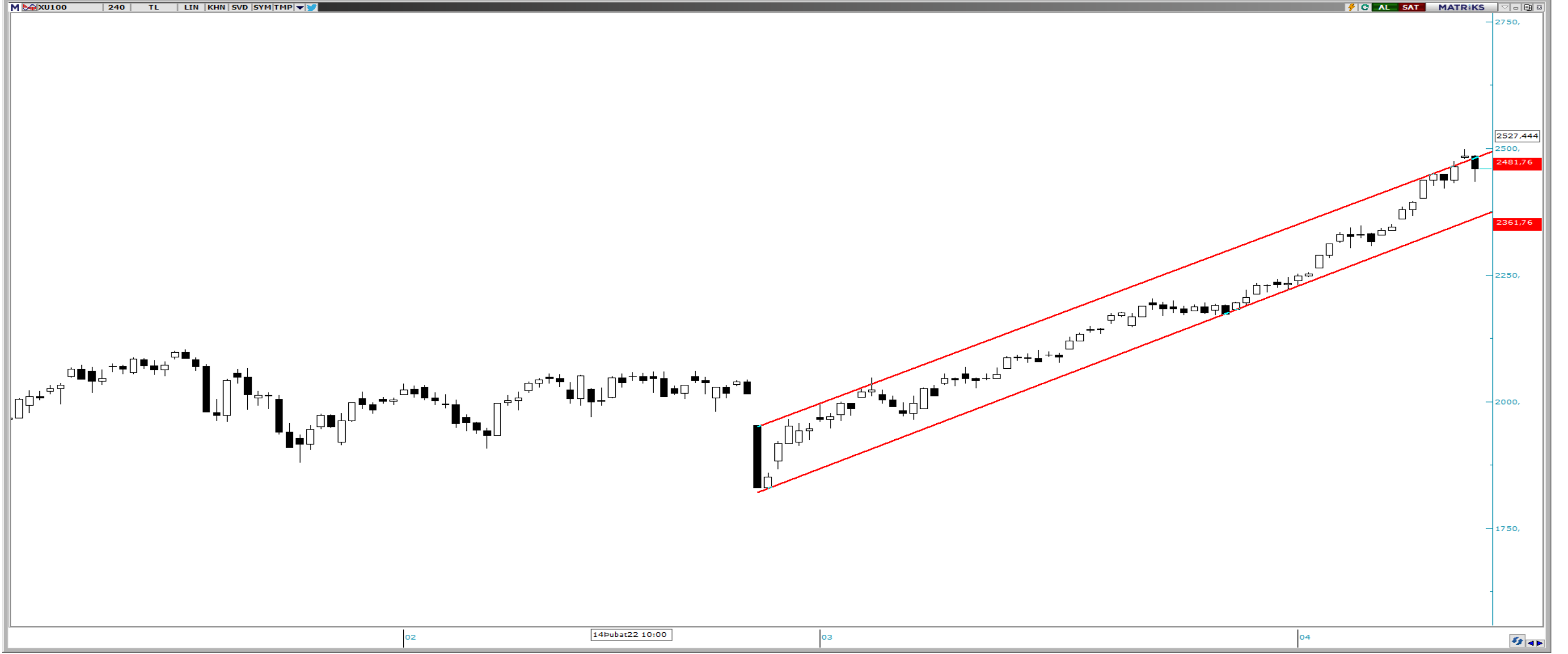

VIOP Teknik Görünüm

Endeks kontratında Çarşamba günü 2829 seviyesine kadar yükseliş gösterdikten sonra tepki satışlarının gelmesi ile birlikte günü 2798 seviyesinde kapattı. Yukarı yönlü hareketlerde öncelikli direnç noktası 2800 seviyesi olurken kırılması halinde 2830 direnç noktasını takip edilebilir. Aşağı yönlü hareketlerde ise 2774 seviyesi destek noktası olarak takip edilebilir.

Dirençler: 2830/ 2850 / 3033

Destekler: 2774 / 2740 / 2650



ŞİRKET HABERLERİ

- **GLYHO:** Şirketimizin dolaylı bağlı ortaklığı Global Ports Holding Plc ("GPH"), İtalya'da Güney Tiren ve İyonya Liman Başkanlığı ile Crotone Limanı'nın kruvaziyer operasyonlarının yönetilmesine ilişkin olarak 4 yıllık (yenilenebilir) bir imtiyaz sözleşmesi imzalayarak portföyüne eklediğini Şirketimize bildirmiştir.
- **BTCIM:** 23.03.2022 tarihinde yapılan özel durum açıklaması ile 13.04.2022 tarihine kadar duruş bildiriminde bulunduğumuz 1.fırınımız devreye alınmıştır.
- **ULUUN:** Toprak Mahsulleri Ofisi (TMO) tarafından açılan Buğday ihalesine 23.03.2022 tarihinde vermiş olduğumuz teklif kapsamında firmamız uhdesinde kalan miktar 22.04.2022- 20.05.2022 tarihleri arasında teslim edilecektir.

PAY ALIM SATIM BİLDİRİMLERİ

- **SISE: (PAY ALIM)-(GERİ ALIM)** 12 Nisan 2022 tarihinde 16,97 TL-17,22 TL fiyat aralığından (ortalama 17,11 TL) 1.570.410 adet pay geri alınmış ve Şirketimizin sahip olduğu SISE payları 44.770.937 adede ulaşmıştır
- **DGNMO: (PAY ALIM)-(DOĞANLAR YATIRIM HOLDİNG A.Ş.)** 12/04/2022 - 12/04/2022 tarihinde DOĞANLAR MOBİLYA GRUBU İMALAT SANAYİ VE TİCARET A.Ş. payları ile ilgili olarak 2,29 - 2,29 TL fiyat aralığından 500.000 TL toplam nominal tutarlı alış işlemi ve/veya 0 TL toplam nominal tutarlı satış işlemi tarafımızca/ortaklığımızca gerçekleştirilmiştir.
- **GLYHO: (PAY ALIM)-(MEHMET KUTMAN)** 12/04/2022 - 12/04/2022 tarihinde GLOBAL YATIRIM HOLDİNG A.Ş. payları ile ilgili olarak 2,83 - 2,83 TL fiyat aralığından 1.000.000 TL toplam nominal tutarlı alış işlemi ve/veya 0 TL toplam nominal tutarlı satış işlemi tarafımızca/ortaklığımızca gerçekleştirilmiştir
- **AKSA: (PAY ALIM)-(EMNİYET TİCARET VE SANAYİ A.Ş)** 13/04/2022 - 13/04/2022 tarihinde AKSA AKRİLİK KİMYA SANAYİİ A.Ş. payları ile ilgili olarak 47,90 - 48,40 TL fiyat aralığından 205.000 TL toplam nominal tutarlı alış işlemi ve/veya 0 TL toplam nominal tutarlı satış işlemi tarafımızca/ortaklığımızca gerçekleştirilmiştir.
- **ARCLK: (PAY ALIM)-(GERİ ALIM)** 13.04.2022 tarihinde 63,60 TL - 63,90 TL fiyat aralığından (ortalama 63,7522 TL) 330.000 adet pay geri alınmış ve Şirketimizin sahip olduğu ARCLK payları 59.422.823 adete ulaşmıştır.
- **SAHOL: (PAY ALIM)-(GERİ ALIM)** Şirketimizce 13.04.2022 tarihinde Borsa İstanbul'da pay başına 20,94 TL – 21,90 TL (ağırlıklı ortalama 21,41 TL) fiyat aralığından toplam 1.000.000 TL nominal değerli SAHOL payları geri alınmıştır.

HAFTALIK EKONOMİK TAKVİM

11 - 15 Nisan 2022

Saat				Beklenti	Önceki
11 Nisan 2022 / Pazartesi					
04:30	CHY	**	Çin Üretici Fiyat Endeksi	8.1%	8.8%
04:30	CHY	**	Çin Tüketici Fiyat Endeksi	1.4%	0.9%
09:00	JPY	**	Japonya Makine Siparişleri Yıllık	--	31.6%
09:00	GBP	*	İngiltere GSYİH Aylık	0.3%	0.8%
09:00	GBP	**	İngiltere Ticaret Dengesi	--	£-16159m
10:00	TRY	*	Türkiye Cari İşlemler Dengesi	-5.25b	-7.11b
10:00	TRY	***	Türkiye İşsizlik Oranı	--	11.4%
12 Nisan 2022 / Salı					
02:50	JPY	*	Japonya Üretici Fiyat Endeksi Aylık	0.9%	0.8%
02:50	JPY	*	Japonya Üretici Fiyat Endeksi Yıllık	9.2%	9.3%
09:00	GBP	*	İngiltere Haftalık Ortalama Kazanç	--	4.8%
09:00	GBP	**	İngiltere İşsizlik Oranı	3.8%	3.9%
10:00	TRY	**	Türkiye Sanayi Üretimi Aylık	2.7%	-2.4%
10:00	TRY	**	Türkiye Sanayi Üretimi Yıllık	10%	7.6%
12:00	EUR	**	Almanya ZEW Ekonomik Beklenti Anketi	-46	-39,3
12:00	EUR	**	Almanya ZEW Mevcut Durum Beklenti Anketi	-35,5	-21,4
12:00	EUR	**	Euro Bölgesi ZEW Ekonomik Hissiyatı	--	-38.7
15:30	USD	***	ABD Tüketici Fiyat Endeksi Aylık	1.2%	0.8%
15:30	USD	***	ABD Tüketici Fiyat Endeksi Yıllık	%8.4	%7.9
15:30	USD	**	ABD Çekirdek Tüketici Fiyat Endeksi Aylık	0.5%	0.5%
15:30	USD	**	ABD Çekirdek Tüketici Fiyat Endeksi Yıllık	%6.6	%6.4
13 Nisan 2022 / Çarşamba					
02:50	JPY	*	Japonya Çekirdek Makine Siparişleri Aylık	-1,50%	-2,00%
02:50	JPY	*	Japonya Çekirdek Makine Siparişleri Yıllık	14,30%	5,10%
09:00	GBP	*	İngiltere Tüketici Fiyat Endeksi Aylık	0.7%	0.8%
09:00	GBP	***	İngiltere Tüketici Fiyat Endeksi Yıllık	6.7%	6.2%
09:00	GBP	**	İngiltere Çekirdek Üretici Fiyat Endeksi Yıllık	5.3%	5.2%
09:00	GBP	**	İngiltere Perakende Fiyat Endeksi Aylık	0.9%	0.8%
09:00	GBP	**	İngiltere Perakende Fiyat Endeksi Yıllık	8.8%	8.2%
15:30	USD	***	ABD Üretici Fiyat Endeksi Aylık	1.2%	0.8%
15:30	USD	***	ABD Üretici Fiyat Endeksi Yıllık	10,60%	10,00%
15:30	USD	**	ABD Çekirdek Üretici Fiyat Endeksi Aylık	0.5%	0.2%
15:30	USD	**	ABD Çekirdek Üretici Fiyat Endeksi Yıllık	8.4%	8.4%
17:00	CAD	**	Kanada Faiz Oranı Kararı	1%	0,50%
19:00	RUB	**	Rusya Tüketici Fiyat Endeksi	--	9,99%
14 Nisan 2022 / Perşembe					
14:00	TRY	***	TCMB PPK Toplantısı	14.00%	14.00%
14:45	EUR	***	ECB Politika Faiz Kararı	0,00%	0,00%
14:45	EUR	***	ECB Marjinal Fonlama Faiz Kararı	0,25%	0,25%
14:45	EUR	***	ECB Mevduat Faiz Kararı	-0,50%	-0,50%
15:30	EUR	**	ABD Perakende Satışlar Aylık	0.5%	0.3%
15:30	USD	**	ABD İlk İşsizlik Başvuruları	--	166k
15:30	USD	**	ABD Devam Eden İşsizlik Başvuruları	--	1523k
15 Nisan 2022 / Cuma					
04:30	CHY	*	Çin Yeni Konut Satışları Aylık	--	-0,13%
11:00	TRY	*	Türkiye Merkezi Yönetim Bütçe Dengesi	--	69.7b
11:00	EUR	**	İtalya Tüketici Fiyat Endeksi Yıllık	7,00%	7,00%
15:30	USD	*	ABD Empire State İmalat Endeksi	2.0	-11.8
16:15	USD	*	ABD Sanayi Üretimi Aylık	0.4%	0.5%
16:15	USD	*	ABD Kapasite Kullanım Oranı	77.9%	77.6%
16:15	USD	*	ABD İmalat Üretimi Aylık	0.4%	1.2%

ALB Yatırım Araştırma Departmanı

Emre ÇAYIRLI – Araştırma Müdürü

Rıdvan YİĞİTBİLEK – Araştırma Uzmanı

Ahmet Deniz YAĞBASAN – Araştırma Uzman Yrd.

Emir AKKUŞ – Araştırma Stajyeri

T +90 (212) 370 0370
F +90 (212) 370 0371
bilgi@albyatirim.com.tr

Fulya Mah. Büyükdere
Cad. Torun Center No:74
A/80 34394 Şişli / İstanbul

YASAL UYARI—Burada yer alan her türlü bilgi, değerlendirme, yorum ve istatistiki şekil ve değerler hazırlandığı tarih itibariyle mevcut piyasa koşulları ve güvenilirliğine inanılan kaynaklardan elde edilerek derlenmiştir. ALB Yatırım Menkul Değerler A.Ş. tarafından, karşılığında herhangi bir maddi menfaat temin edilmeksizin, genel anlamda bilgi vermek amacıyla hazırlanmış olup, hiçbir şekilde yönlendirici nitelikte olmayan bilgiler yatırımcılar tarafından danışmanlık faaliyeti olarak kabul edilmemeli ve yatırım kararlarına esas olarak alınmamalıdır. Bu bilgiler, belli bir getirinin sağlanmasına yönelik olarak verilmemekte ve bu yönde herhangi bir şekilde taahhüt veya garantimiz bulunmamaktadır. Bu itibarla bu sayfalarda yer alan ve hiç bir şekilde yönlendirici nitelikte olmayan hususlar hakkında herhangi bir sorumluluğumuz bulunmamaktadır. Gerek bu yayındaki, gerekse bu yayında kullanılan kaynaklardaki hata ve eksikliklerden ve bu yayındaki bilgilerin kullanılması sonucunda yatırımcıların ve/veya ilgili kişilerin uğrayabilecekleri doğrudan ve/veya dolaylı zararlardan, kâr yoksunluğundan manevi zararlardan her ne şekil ve surette olursa olsun üçüncü kişilerin uğrayabileceği her türlü zararlardan dolayı ALB Yatırım Menkul Değerler A.Ş. sorumlu tutulamaz. Burada yer alan yatırım bilgi, yorum ve tavsiyeleri yatırım danışmanlığı kapsamında değildir. Yatırım danışmanlığı hizmeti, yetkili kuruluşlar tarafından kişilerin risk ve getiri tercihleri dikkate alınarak kişiye özel sunulmaktadır. Burada yer alan yorum ve tavsiyeler ise genel niteliktedir. Bu tavsiyeler mali durumunuz ile risk ve getiri tercihlerinize uygun olmayabilir. Bu nedenle, sadece burada yer alan bilgilere dayanılarak yatırım kararı verilmesi beklentilerinize uygun sonuçlar doğurmayabilir.

ÇEKİNCE—Bu rapor tarafımızca doğruluğu kabul edilmiş kaynaklar kullanılarak hazırlanmış olup yatırımcılara kendi oluşturacakları yatırım kararlarında yardımcı olmayı hedeflemekte ve herhangi bir yatırım aracını alma veya satma yönünde yatırımcıların kararlarını etkilemeyi amaçlamamaktadır. Yatırımcıların verecekleri yatırım kararları ile bu raporda bulunan görüş, bilgi ve veriler arasında bir bağlantı kurulamayacağı gibi, söz konusu kararların neticesinde oluşabilecek yanlışlık ve zararlardan kurum çalışanları ile ALB Yatırım Menkul Değerler A.Ş.'nin herhangi bir sorumluluğu bulunmamaktadır. Bu rapordaki her türlü iç ce dış piyasa tablo grafikler, bu konularda resmi hizmet veren yetkili üçüncü kişi kurumlardan elde edilmiş olup, ALB Yatırım Menkul Değerler A.Ş. tarafından herhangi bir maddi menfaat beklentisi olmaksızın genel anlamda bilgilendirmek amacıyla hazırlanmıştır. Bu raporda bulunan bilgiler belli bir gelirin sağlanmasına yönelik olarak verilmemektedir.