

	Kapanış	Günlük Fark	Pivot 1. Direnç	Pivot 1. Destek	Yüksek	Düşük	Günlük Hacim
XUTUM	5015,21	3,09%	5086,32	4889,34	5031,56	4834,58	55.416.306.282,00
XU100	4561,94	3,66%	4635,07	4431,48	4577,73	4374,14	42.315.571.062,00
XU030	5050,53	4,01%	5138,04	4898,16	5073,19	4833,31	32.433.670.227,00
X30YVADE	5482,75	4,93%	5596,00	5276,75	5509,25	5190,00	11.573.113.572,50

Yurtdışı Endeksler	Son	Günlük F. %
FTSE ALL WORLD INDEX	431,96	0,03%
FTSE ALL WORLD INDEX - EMERGING	646,08	-0,14%
S&P 500 INDEX	4137,42	-0,02%
NASDAQ 100 INDEX	13291,64	0,25%
DOW JONES INDEX	33618,69	-0,17%
DAX INDEX	15952,83	-0,05%
VOLATILITY INDEX	16,98	-1,22%
DOLAR ENDEKSİ	101,44	-0,07%
BORSA İSTANBUL YAB. TAKAS ORANI	29,48	0,24%

Yurtdışı Vadeli Endeksler	Son	Günlük F. %
S&P 500 FUTURE	4151,00	-0,04%
DOW JONES FUTURE	33658,00	-0,08%
NASDAQ 100 FUTURE	13338,50	-0,10%
DAX FUTURE	16047,00	0,11%

Pariteler	Son	Günlük F. %
USDTRY	19,51	0,04%
EURTRY	21,44	-0,19%
EURUSD	1,10	-0,10%

Değerli Madenler	Son	Günlük F. %
XAUUSD - ONS ALTIN	2.026,34	0,23%
XAGUSD - ONS GÜMÜŞ	25,59	0,14%
GLDGR - GRAM ALTIN	1.270,93	0,27%
XAGGR - GRAM GÜMÜŞ	16,05	0,14%

Sektör Endeksleri	Son	Günlük F. %
XUSIN	7.133,97	1,71%
XGIDA	4.551,81	1,22%
XUTEK	4.258,89	1,94%
XBANK	4.324,43	8,37%
XMANA	9.603,82	2,67%
XULAS	14.558,87	4,97%
XHOLD	4.301,39	3,90%
XMADN	4.131,75	1,69%

Saat	Günün Öne Çıkan Gelişmeleri	Beklenti	Önceki	Hisse	Hacim
06:00	Çin Ticaret Dengesi	--	601.01b	THYAO	3.533.215.468
19:05	FOMC Üyesi Williams'ın Konuşması	--	--	KRDMD	2.566.221.955
				EREGL	2.237.778.081
				ISCTR	2.105.421.692
				SISE	1.905.064.185
				KOZAL	1.872.699.179

Para Girişi	Değişim	Para Çıkışı	Değişim	Hisse	Endekse Etki	Hisse	Endekse Etki
BIMAS	25.166.130	YKBNK	- 17.240.210	THYAO	20,22	SASA	-2,28
TUPRS	16.619.020	ISCTR	- 17.122.300	AKBNK	13,86	CCOLA	-1,16
KCHOL	15.203.920	SASA	- 12.532.870	ISCTR	13,69	GESAN	-0,68
ENJSA	10.345.810	GARAN	- 11.253.300	KCHOL	11,03	ALFAS	-0,57
AKBNK	7.974.512	KOZAL	- 10.515.180	SISE	0,00	FENER	-0,50

Borsa'da Aşırı Tepki

Borsa İstanbul geçtiğimiz hafta yüzde 5 değer kaybı yaşayarak haftayı 4400 seviyesinden tamamladı. Haftanın ilk işlem gününde ise 200 günlük hareketli ortalamanın bulunduğu bu seviyeden tepki alımları geldi. Günü yüzde 3,66 yükselişle 4562 seviyesinden tamamlayan endekste bankacılık, ulaştırma ve holding endeksinde yaşanan yükseliş dikkat çekti.

Borsa İstanbul'da yaşanan bu yükseliş short işlemi gerçekleştiren kişilerde margin call'a neden oldu. Teminat çağrısı son dönemlerin en yüksek seviyesine çıkarak 483.3 milyon TL olarak gerçekleşti.

Küresel piyasalarda ise haftanın ilk işlem gününde sakin bir seyir vardı. Yarın açıklanacak ABD ekonomisinin nisan ayı enflasyonu endekslerde ve değerli madenler üzerinde volatiliteye neden olabilir. Özellikle yıllık bazda yüzde 5 olan TÜFE'nin beklenti altında gelmesi halinde endeks ve değerli madenlerde yukarı yönlü hareketler takip edilebilir. Beklenti altında gelmesi halinde ise Fed'in gelecek toplantılarda sıkılaşma beklentilerinin canlanacağına dair fiyatlamalar aşağı yönlü baskılanmaya neden olabilir.

Borsa İstanbul'da hafif alıcılı bir açılış bekliyoruz.

Pay Piyasasında En Çok Alım Yapan Kurumlar

Kurum Adı	Alış - TL	Satış - TL	Net - TL
BANK-OF-AMERICA Y	6.535.349.591	5.959.339.005	576.010.585
AK YATIRIM	2.854.657.971	2.611.817.146	242.840.825
HSBC YATIRIM	329.995.996	169.418.907	160.577.088
TACIRLER YAT.	1.220.659.036	1.119.044.438	101.614.598
GEDİK YATIRIM	1.394.850.379	1.336.246.213	58.604.165

Pay Piyasasında En Çok Satım Yapan Kurumlar

Kurum Adı	Alış - TL	Satış - TL	Net - TL
TEB YATIRIM	766.425.558	975.229.207	- 208.803.650
IS YATIRIM	5.681.195.225	5.851.915.020	- 170.719.795
YATIRIM-FINANSMA	1.965.284.130	2.129.349.612	- 164.065.482
HALK YATIRIM	1.576.479.750	1.706.513.894	- 130.034.144
GARANTI BBVA	2.403.555.029	2.533.460.766	- 129.905.737

F_XU030623 Kontratında En Çok Alım Yapan Kurumlar

Kurum Adı	Alış - TL	Satış - TL	Net - TL
GARANTI BBVA	12.131	3.763	8.368
MEKSA YATIRIM	7.329	4.171	3.158
INFO YATIRIM ME	14.893	11.858	3.035
BANK-OF-AMERICA	23.019	20.339	2.680
A1 CAPITAL MENK	8.345	6.781	1.564

F_XU030623 Kontratında En Çok Satım Yapan Kurumlar

Kurum Adı	Alış - TL	Satış - TL	Net - TL
TACIRLER YAT.	2.863	7.056	- 4.193
DENİZ YATIRIM	3.750	6.605	- 2.855
AK YATIRIM	11.837	14.445	- 2.608
IS YATIRIM	17.816	20.095	- 2.279
TERA YATIRIM ME	323	2.291	- 1.968

F_XU030823 Kontratında En Çok Alım Yapan Kurumlar

Kurum Adı	Alış - TL	Satış - TL	Net - TL
IS YATIRIM	296	145	151
INFO YATIRIM ME	170	116	54
MEKSA YATIRIM	40	10	30
OSMANLI YATIRIM	24	6	18
DINAMİK YATIRIM	24	14	10

F_XU030823 Kontratında En Çok Satım Yapan Kurumlar

Kurum Adı	Alış - TL	Satış - TL	Net - TL
DENİZ YATIRIM	35	154	- 119
VAKIF YAT.	26	110	- 84
PHILLIPCAPITAL	5	48	- 43
AK YATIRIM	2	14	- 12
GLOBAL MENKUL	33	43	- 10

Bu Hafta Gerçekleşecek Genel Kurul Toplantıları

Hisse	Genel Kurul Tarihi		Katılım Bilgileri	
	Karar Tarihi	Genel Kurul Tarihi	Pay Sahibi Olunması Gereken Son Tarih	Şehir / İlçe
AYES	20.03.2023	9.05.2023	8.05.2023	İstanbul / Zeytinburnu
BANVT	11.04.2023	9.05.2023	8.05.2023	Balıkesir / Bandırma
COSMOS	13.04.2023	9.05.2023	8.05.2023	İstanbul / Şişli
FONET	14.04.2023	9.05.2023	8.05.2023	Ankara / Çankaya
OZSUB	10.04.2023	9.05.2023	8.05.2023	İzmir / Konak

Bu Hafta Gerçekleşecek Temettü Ödemeleri

Hisse	Kullanım Tarihi		Ödenecek Nakit Kar Payı	
	Teklif Edilen	Kesinleşen	Kar Payı Net TL	Temettü Verimliliği *
MAVI	10.05.2023	10.05.2023	3,8917	3,73%
TKFEN	10.05.2023	10.05.2023	1,268	4,67%
TGSAS	10.05.2023	10.05.2023	0,27	1,89%
YAPRK	10.05.2023	10.05.2023	0,54	1,54%
LIDER	11.05.2023	11.05.2023	0,2045	0,28%

Bu Hafta Sermaye Artırımı Yapacak Şirketler

Hisse	Sermaye Artırımı		Sermaye Bilgileri	
	Bedelli / Bedelsiz Oranı	Hak Kullanım Başlangıcı	Mevcut Sermaye	Ulaşılabilecek Sermaye
--	--	--	--	--

Şirket Haberleri

ALARK(Sınırlı Pozitif): Mikro granül gübre üretimi alanında faaliyet gösteren ve beheri 1 TL nominal değerde 1.500.000 adet payı bulunan PALMİRA AGRO GÜBRE SANAYİ VE TİCARET ANONİM ŞİRKETİ'nin sermayesinin 1.500.000 TL'den 7.500.000 TL'ye arttıracığı emisyon primli sermaye artırımına iştirak edilmesine, sermaye artırımını ile ihraç edilecek ve şirketin toplam sermayesinin %80'ine tekabül edecek 6.000.000 TL nominal değerli 6.000.000 adet payın 54.000.000 TL tutarında emisyon primi dahil olmak üzere toplam 60.000.000,00 TL bedelle edinilmesine, bu hususta iştirak sözleşmesi ve pay sahipleri sözleşmesinin imzalanmasına, karar verilmiştir.

KONTR(Sınırlı Pozitif): Şirketimiz bugün girmiş olduğu; İstanbul Büyükşehir Belediyesi Su Ve Kanalizasyon İdaresi (İski) Genel Müdürlüğü tarafından düzenlenen 2023/329258 İKN'lu " Avrupa Bölgesi İçmesuyu Ana Dağıtım Sisteminde Mevcut Yapıların İyileştirilmesi Ve Arızalı Debimetrelerin Değişimi" ihalesinde vergiler hariç 94.864.000,00 TRY bedelle en iyi teklifi vermiştir. İhale sonucunun kesinleşmesi için, İhale Kanunu hükümleri çerçevesinde ihaleyi düzenleyen kurumdan ihale komisyon kararı beklenmektedir. İhale süreci ile ilgili gelişmeler kamuoyu ile paylaşılacaktır.

Teknik Analiz

BİST Teknik Görünüm

Dün günü bankalar liderliğinde 3,66% artışla 4.561 puandan tamamlayan BIST 100 endeksinde işlem hacmi de 42.3 milyar TL'ye yükselerek 13 nisandan sonra ilk kez aylık ortalaması üzerinde gerçekleşti. Akşam seansında VİOP 30 kontratının 0,2% yükselişi ile beraber BIST 100'de sınırlı pozitif bir açılış bekliyoruz. Teknik olarak 4500 stop olmak üzere yukarı yönlü hareketlerin ön planda olduğu bir gün geçirebiliriz. Ancak 4500 seviyesi altında saatlik kapanışlar oluşursa satışların hızlanmasına karşı dikkatli olunmalıdır.

Dirençler: 4680 / 4770 / 4850

Destekler: 4500 / 4311 / 4250

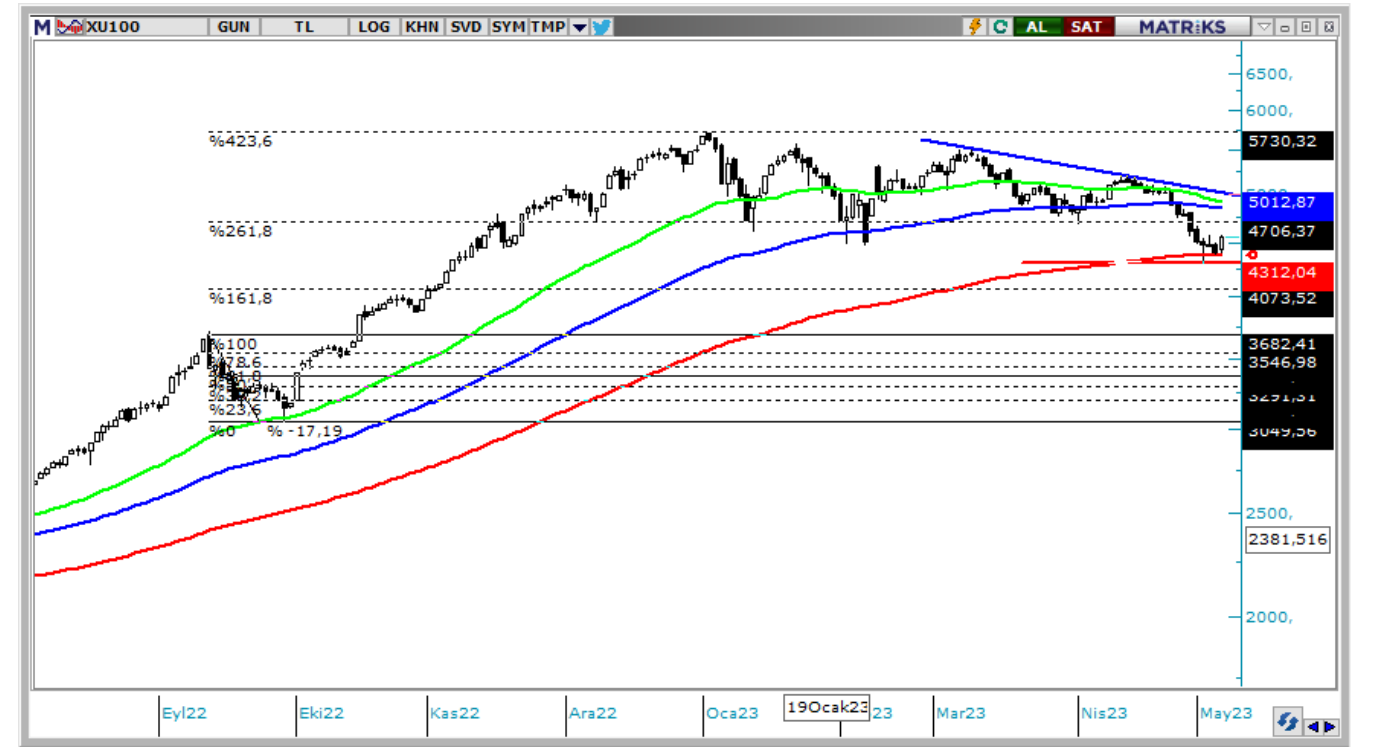

VIOP Teknik Görünüm

Dün gün içindeki yükseliş sonrası akşam seansında da 0.2% yükselen VİOP30 kontratında açık pozisyon sayısının 269.408 kontrata gerilemesi Short pozisyonların azaltılarak yükselişe destek verdiğine işaret ediyor. Teknik açıdan dün gün içinde kısa vade trend yükselişe geçti ve 5360 üzerinde kaldığı sürece kısa vadede yukarı gitme isteği devam edebilir. Ancak 5360 kırılması durumunda 5200 desteği tekrar gündeme gelebilir.

Dirençler: 5578 / 5700 / 5815

Destekler: 5360 / 5200 / 5000



T +90 (212) 370 0370

F +90 (212) 370 0371

arastirma@albyatirim.com.tr

Fulya Mah. Büyükdere
Cad. Torun Center No:74
A/80 34394 Şişli / İstanbul

YASAL UYARI—Burada yer alan her türlü bilgi, değerlendirme, yorum ve istatistiki şekil ve değerler hazırlandığı tarih itibariyle mevcut piyasa koşulları ve güvenilirliğine inanılan kaynaklardan elde edilerek derlenmiştir. ALB Yatırım Menkul Değerler A.Ş. tarafından, karşılığında herhangi bir maddi menfaat temin edilmeksizin, genel anlamda bilgi vermek amacıyla hazırlanmış olup, hiçbir şekilde yönlendirici nitelikte olmayan bilgiler yatırımcılar tarafından danışmanlık faaliyeti olarak kabul edilmemeli ve yatırım kararlarına esas olarak alınmamalıdır. Bu bilgiler, belli bir getirinin sağlanmasına yönelik olarak verilmemekte ve bu yönde herhangi bir şekilde taahhüt veya garantimiz bulunmamaktadır. Bu itibarla bu sayfalarda yer alan ve hiç bir şekilde yönlendirici nitelikte olmayan hususlar hakkında herhangi bir sorumluluğumuz bulunmamaktadır. Gerek bu yayındaki, gerekse bu yayında kullanılan kaynaklardaki hata ve eksikliklerden ve bu yayındaki bilgilerin kullanılması sonucunda yatırımcıların ve/veya ilgili kişilerin uğrayabilecekleri doğrudan ve/veya dolaylı zararlardan, kâr yoksunluğundan manevi zararlardan her ne şekil ve surette olursa olsun üçüncü kişilerin uğrayabileceği her türlü zararlardan dolayı ALB Yatırım Menkul Değerler A.Ş. sorumlu tutulamaz. Burada yer alan yatırım bilgi, yorum ve tavsiyeleri yatırım danışmanlığı kapsamında değildir. Yatırım danışmanlığı hizmeti, yetkili kuruluşlar tarafından kişilerin risk ve getiri tercihleri dikkate alınarak kişiye özel sunulmaktadır. Burada yer alan yorum ve tavsiyeler ise genel niteliktedir. Bu tavsiyeler mali durumunuz ile risk ve getiri tercihlerinize uygun olmayabilir. Bu nedenle, sadece burada yer alan bilgilere dayanılarak yatırım kararı verilmesi beklentilerinize uygun sonuçlar doğurmayabilir.

ÇEKİNCE—Bu rapor tarafımızca doğruluğu kabul edilmiş kaynaklar kullanılarak hazırlanmış olup yatırımcılara kendi oluşturacakları yatırım kararlarında yardımcı olmayı hedeflemekte ve herhangi bir yatırım aracını alma veya satma yönünde yatırımcıların kararlarını etkilemeyi amaçlamamaktadır. Yatırımcıların verecekleri yatırım kararları ile bu raporda bulunan görüş, bilgi ve veriler arasında bir bağlantı kurulamayacağı gibi, söz konusu kararların neticesinde oluşabilecek yanlışlık ve zararlardan kurum çalışanları ile ALB Yatırım Menkul Değerler A.Ş.'nin herhangi bir sorumluluğu bulunmamaktadır. Bu rapordaki her türlü iç ce dış piyasa tablo grafikler, bu konularda resmi hizmet veren yetkili üçüncü kişi kurumlardan elde edilmiş olup, ALB Yatırım Menkul Değerler A.Ş. tarafından herhangi bir maddi menfaat beklentisi olmaksızın genel anlamda bilgilendirmek amacıyla hazırlanmıştır. Bu raporda bulunan bilgiler belli bir gelirin sağlanmasına yönelik olarak verilmemektedir.