

	Kapanış	Günlük Fark (%)	Pivot 1. Direnç	Pivot 1. Destek	Yüksek	Düşük	Günlük Hacim
XUTUM	4408,95	1,22%	4443,95	4367,39	4437,40	4360,84	102.235.371.981,00
XU100	3977,51	1,09%	4010,96	3941,89	4008,80	3939,73	76.776.528.451,00
XU030	4350,04	1,19%	4390,01	4308,65	4388,59	4307,23	53.617.227.200,00
X30YVADE	4405,00	2,47%	4450,50	4328,00	4422,50	4300,00	9.187.028.318,00

Yurtdışı Endeksler	Son	Günlük F. %
FTSE ALL WORLD INDEX	379,10	0,07%
FTSE ALL WORLD INDEX - EMERGING	565,92	0,38%
S&P 500 INDEX	3797,34	1,19%
NASDAQ 100 INDEX	11430,26	1,06%
DOW JONES INDEX	31499,62	1,34%
DAX INDEX	12931,45	1,58%
VOLATILITY INDEX	29,85	0,54%

Yurtdışı Vadeli Endeksler	Son	Günlük F. %
S&P 500 FUTURE	3807,25	-0,05%
DOW JONES FUTURE	31530,00	-0,05%
NASDAQ 100 FUTURE	11469,75	-0,08%
DAX FUTURE	12953,00	-0,08%

Pariteler	Son	Günlük F. %
USDTRY	18,60	-0,02%
EURTRY	18,37	-0,01%
EURUSD	0,99	0,00%

Değerli Madenler	Son	Günlük F. %
XAUUSD - ONS ALTIN	1.648,48	-0,09%
XAGUSD - ONS GÜMÜŞ	19,21	-0,08%
GLDGR - GRAM ALTIN	985,93	-0,07%
XAGGR - GRAM GÜMÜŞ	11,49	-0,10%

Sektör Endeksleri	Son	Günlük F. %
XUSIN	6.347,60	2,22%
XGIDA	4.089,35	1,17%
XUTEK	4.035,27	-0,23%
XBANK	3.868,25	-1,13%
XMANA	9.107,07	2,96%
XULAS	10.866,66	1,31%
XHOLD	3.671,85	0,97%
XMADN	3.047,20	-1,46%

Saat	Günün Öne Çıkan Gelişmeleri	Beklenti	Önceki	Hisse	Hacim
09:00	Japonya Makine Parça Siparişleri	--	4.3%	THYAO	7.707.818.628
10:00	Türkiye Reel Sektör Güven Endeksi	--	100.2	EREGL	3.744.020.179
10:00	Türkiye Kapasite Kullanım Oranı	--	77.4%	SISE	3.123.573.265
17:00	ABD Conf. Board Tüketici Güveni	105.5	108.0	KRDMD	2.759.721.750
				SASA	2.755.926.479
				TUPRS	2.662.525.095

Yükselenler	Değişim	Düşenler	Değişim	Hisse	Endekse Etki	Hisse	Endekse Etki
KIMMR	10,00	CONSE	-10,00	SASA	11,86	HEKTS	-2,2
BFREN	10,00	GESAN	-9,97	EREGL	6,52	ISCTR	-2,07
DITAS	10,00	PENTA	-9,97	TOASO	5,09	GESAN	-1,67
FENER	10,00	SONME	-8,97	THYAO	4,34	SMRTG	-1,44
BEYAZ	10,00	ESEN	-8,12	TCELL	4,13	ODAS	-1,18

Borsa İstanbul'da 4000 Seviyesine Ulaşıldı

Küresel piyasalarda artan risk iştahı ve Borsa İstanbul'da olumlu finansal beklentiler endekste 4000 puana ulaşmamıza neden oldu. Haftanın ilk işlem gününde yüzde 1,09 oranında yükselen endeks günü 3978 seviyesinden tamamladı. Endekste öne çıkan sektörler metal ana sanayi ve sınai ve ulaştırma hisselerinde gerçekleşti. Yaşanan bu yükselişte pozitif etki Sasa, Ereğl ve Toaso hisselerinde gerçekleşti. Endekste dolar bazlı 215 seviyesinin aşılması ve üstünde kalıcılık sağlanması halinde 225 dolar (4200) seviyesi güçlü bir direnç noktası olarak öne çıkmaktadır.

Küresel piyasalarda ise dün açıklanan Ekim PMI verileri beklentilerden daha kötü gelmesiyle merkez bankalarının daha fazla sıkılaştırma adımlarını riske attı. Bu veriyle birlikte ABD ve Avrupa endeksleri yüzde 1,50 seviyelerine yakın yükseliş gerçekleştirdi. Perşembe günü açıklanacak ABD 3. Çeyrek GSYİH ve ECB'nin faiz kararı endeksler üzerinde kısa vadede belirleyici bir yön çizebilir.

Borsa İstanbul'da bugün hafif pozitif bir açılış bekliyoruz.

Pay Geri Alımı Yapan Şirketler				
Hisse	Dün Gerçekleşen Pay Alımları		Bugüne Kadar Alınan	
	Pay Adedi	Fiyat	Pay Adedi - TL	Sermayeye Oranı
ESEN	1.500	₺ 58,08	844.389	1,3194%
INFO	280.000	7,93 - 8,20	--	--
MPARK	181.188	₺ 61,38	5.353.222	2,5732%

Bu Hafta Gerçekleşecek Temettü Ödemeleri				
Hisse	Kullanım Tarihi		Ödenecek Nakit Kar Payı	
	Teklif Edilen	Kesinleşen	Kar Payı Net TL	Kar Payı Net %
OSMEN	26.10.2022	26.10.2022	0,26069	26,07%

Bu Hafta Gerçekleşecek Genel Kurul Toplantıları				
Hisse	Genel Kurul Tarihi		Katılım Bilgileri	
	Karar Tarihi	Genel Kurul Tarihi	Pay Sahibi Olunması Gereken Son Tarih	Şehir / İlçe
OBASE	22.09.2022	24.10.2022	23.10.2022	İstanbul / Ümraniye
EGPRO	12.09.2022	25.10.2022	24.10.2022	İzmir / Menemen

Bugün İtibariyle VBTS Uygulanacak Şirketler			
Hisse	Tarih Aralığı		VBTS Bilgisi
	VBTS Başlangıç Tarihi	VBTS Bitiş Tarihi	VBTS Kapsamı
ALKA	25.10.2022	24.11.2022	Açığa Satış ve Kredili İşlem
CONSE	25.10.2022	24.11.2022	Açığa Satış ve Kredili İşlem
KTSKR	25.10.2022	24.11.2022	Açığa Satış ve Kredili İşlem
HUNER	25.10.2022	24.11.2022	Brüt Takas
YEOTK	25.10.2022	24.11.2022	Brüt Takas

Para Girişi	Tutar
EREGL	94.580.930
THYAO	43.581.310
TOASO	36.132.380
KORDS	18.984.660
KRDMD	17.533.340

Para Çıkışı	Tutar
TUPRS	-104.950.500
BASGZ	-49.673.300
GARAN	-36.852.750
EKGYO	-30.058.780
CONSE	-26.850.720

Endeksler	Tutar
YABANCI ORANI	31,58
DOLAR ENDEKSİ	111,951

Şirket Haberleri

ARASE: Şirketin bağlı ortaklığı Aras Elektrik Dağıtım A.Ş.'nin yeni yatırım faaliyetleri sonucu oluşan, öncesinde kullanılmış ve ekonomik ömrünü doldurmuş hurda malzemelerden (Bakır, Demir, Alüminyum, Beton Direk v.s.) bir bölümünün satışı ile ilgili olarak 143.000.129,00 TL (KDV Hariç) tutarlı dört yıllık sözleşme imzalanmıştır. Şirket satış tutarından elde edilen geliri yeni yatırımların finansmanında kullanılacaktır.

BERA: Şirket bedelsiz sermaye artırımını için Sermaye Piyasası Kurulu'na 24.10.2022 tarihinde başvuruda bulunmuştur.

BİST Teknik Görünüm

Bist100 endeksi, dün pozitif bir açılış ardından 4000 seviyesini test etti. Bu seviyeden gelen tepki satışları ile günü 3978 seviyesinden tamamladı. Endekste yukarı yönlü hareketlerin devam etmesi halinde 4000 seviyesi öncelikli direnç noktası olarak takip edilebilir. Aşağı yönlü hareketlerde ise 3940 seviyesi destek noktası olarak takip edilebilir.

Dirençler: 4000 / 4009 / 4167

Destekler: 3940 / 3890 / 3805



VIOP Teknik Görünüm

Viop 30 endeks kontratı, 4422 seviyesini test ettikten sonra günü 4405 seviyesinden tamamladı. Endeks kontratında yukarı yönlü hareketlerde 4424 seviyesi direnç noktası olarak takip edilebilir. Aşağı yönlü hareketlerde ise 4380 seviyesi destek noktası olarak takip edilebilir.

Dirençler: 4424 / 4510 / 4600

Destekler: 4380 / 4340 / 4260

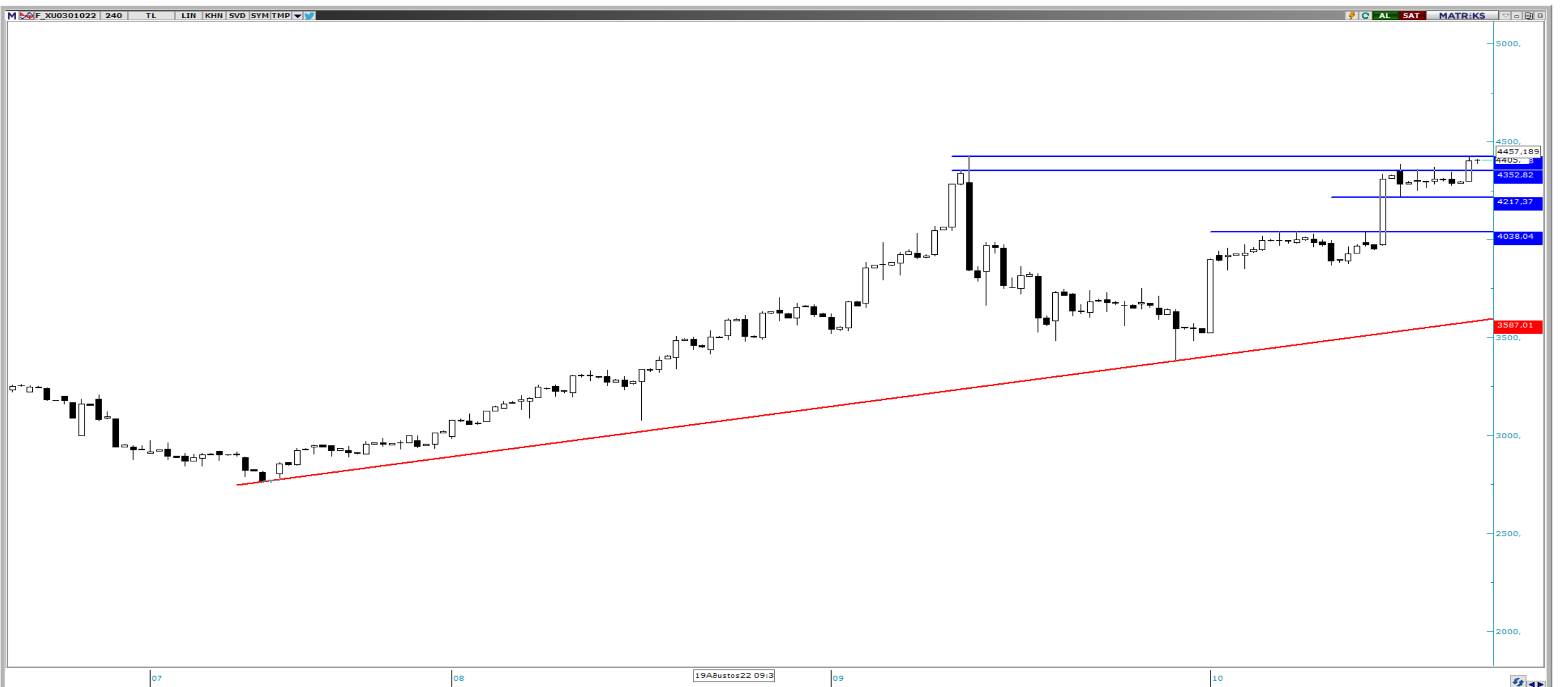

T +90 (212) 370 0370
F +90 (212) 370 0371
bilgi@albyatirim.com.tr

Fulya Mah. Büyükdere
Cad. Torun Center No:74
A/80 34394 Şişli / İstanbul

YASAL UYARI—Burada yer alan her türlü bilgi, değerlendirme, yorum ve istatistiki şekil ve değerler hazırlandığı tarih itibariyle mevcut piyasa koşulları ve güvenilirliğine inanılan kaynaklardan elde edilerek derlenmiştir. ALB Yatırım Menkul Değerler A.Ş. tarafından, karşılığında herhangi bir maddi menfaat temin edilmeksizin, genel anlamda bilgi vermek amacıyla hazırlanmış olup, hiçbir şekilde yönlendirici nitelikte olmayan bilgiler yatırımcılar tarafından danışmanlık faaliyeti olarak kabul edilmemeli ve yatırım kararlarına esas olarak alınmamalıdır. Bu bilgiler, belli bir getirinin sağlanmasına yönelik olarak verilmemekte ve bu yönde herhangi bir şekilde taahhüt veya garantimiz bulunmamaktadır. Bu itibarla bu sayfalarda yer alan ve hiç bir şekilde yönlendirici nitelikte olmayan hususlar hakkında herhangi bir sorumluluğumuz bulunmamaktadır. Gerek bu yayındaki, gerekse bu yayında kullanılan kaynaklardaki hata ve eksikliklerden ve bu yayındaki bilgilerin kullanılması sonucunda yatırımcıların ve/veya ilgili kişilerin uğrayabilecekleri doğrudan ve/veya dolaylı zararlardan, kâr yoksunluğundan manevi zararlardan her ne şekil ve surette olursa olsun üçüncü kişilerin uğrayabileceği her türlü zararlardan dolayı ALB Yatırım Menkul Değerler A.Ş. sorumlu tutulamaz. Burada yer alan yatırım bilgi, yorum ve tavsiyeleri yatırım danışmanlığı kapsamında değildir. Yatırım danışmanlığı hizmeti, yetkili kuruluşlar tarafından kişilerin risk ve getiri tercihleri dikkate alınarak kişiye özel sunulmaktadır. Burada yer alan yorum ve tavsiyeler ise genel niteliktedir. Bu tavsiyeler mali durumunuz ile risk ve getiri tercihlerinize uygun olmayabilir. Bu nedenle, sadece burada yer alan bilgilere dayanılarak yatırım kararı verilmesi beklentilerinize uygun sonuçlar doğurmayabilir.

ÇEKİNCE—Bu rapor tarafımızca doğruluğu kabul edilmiş kaynaklar kullanılarak hazırlanmış olup yatırımcılara kendi oluşturacakları yatırım kararlarında yardımcı olmayı hedeflemekte ve herhangi bir yatırım aracını alma veya satma yönünde yatırımcıların kararlarını etkilemeyi amaçlamamaktadır. Yatırımcıların verecekleri yatırım kararları ile bu raporda bulunan görüş, bilgi ve veriler arasında bir bağlantı kurulamayacağı gibi, söz konusu kararların neticesinde oluşabilecek yanlışlık ve zararlardan kurum çalışanları ile ALB Yatırım Menkul Değerler A.Ş.'nin herhangi bir sorumluluğu bulunmamaktadır. Bu rapordaki her türlü iç ce dış piyasa tablo grafikler, bu konularda resmi hizmet veren yetkili üçüncü kişi kurumlardan elde edilmiş olup, ALB Yatırım Menkul Değerler A.Ş. tarafından herhangi bir maddi menfaat beklentisi olmaksızın genel anlamda bilgilendirmek amacıyla hazırlanmıştır. Bu raporda bulunan bilgiler belli bir gelirin sağlanmasına yönelik olarak verilmemektedir.