

	Kapanış	Günlük Fark	Pivot 1. Direnç	Pivot 1. Destek	Yüksek	Düşük	Günlük Hacim
XUTUM	5581,36	-0,78%	5634,87	5554,61	5661,62	5581,36	60.237.112.028,00
XU100	5059,35	-0,66%	5112,46	5031,86	5138,08	5057,48	45.677.337.228,00
XU030	5592,97	-0,36%	5650,19	5558,85	5673,28	5581,94	34.156.016.626,00
X30YVADE	5688,00	-0,10%	5749,58	5632,08	5764,75	5647,25	10.250.654.592,50

Yurtdışı Endeksler	Son	Günlük F. %
FTSE ALL WORLD INDEX	431,88	-0,02%
FTSE ALL WORLD INDEX - EMERGING	653,65	0,75%
S&P 500 INDEX	4151,98	0,35%
NASDAQ 100 INDEX	13076,79	-0,02%
DOW JONES INDEX	33886,47	-0,42%
DAX INDEX	15789,53	-0,11%
VOLATILITY INDEX	16,95	-0,70%
DOLAR ENDEKSİ	102,10	0,51%
BORSA İSTANBUL YAB. TAKAS ORANI	28,63	-0,21%

Yurtdışı Vadeli Endeksler	Son	Günlük F. %
S&P 500 FUTURE	4170,50	0,16%
DOW JONES FUTURE	34082,00	0,13%
NASDAQ 100 FUTURE	13173,50	-0,06%
DAX FUTURE	15950,00	0,09%

Pariteler	Son	Günlük F. %
USDTRY	19,39	0,14%
EURTRY	21,19	-0,42%
EURUSD	1,09	-0,57%

Değerli Madenler	Son	Günlük F. %
XAUUSD - ONS ALTIN	1.996,46	-0,38%
XAGUSD - ONS GÜMÜŞ	25,05	-1,27%
GLDGR - GRAM ALTIN	1.244,55	-0,25%
XAGGR - GRAM GÜMÜŞ	15,61	-1,13%

Sektör Endeksleri	Son	Günlük F. %
XUSIN	8.209,48	-0,50%
XGIDA	4.694,20	-1,29%
XUTEK	5.163,97	-1,37%
XBANK	4.524,56	0,11%
XMANA	11.413,16	-1,21%
XULAS	15.099,75	0,29%
XHOLD	4.675,48	-1,28%
XMADN	6.007,00	9,41%

Saat	Günün Öne Çıkan Gelişmeleri	Beklenti	Önceki	Hisse	Hacim
12:00	Euro Bölgesi ZEW Anket Beklentileri	--	10.0	THYAO	4.188.480.708
12:00	Euro Bölgesi Ticaret Dengesi	--	-11.3b	KOZAL	2.770.435.125
14:30	Türkiye Konut Fiyat Endeksi - Yıllık	--	153.05%	EREGL	1.630.038.527
14:30	Türkiye Konut Fiyat Endeksi - Aylık	--	6.88%	ISCTR	1.320.151.523
15:30	ABD Konut Başlangıçları - Aylık	-3.1%	9.8%	SISE	1.351.043.890
				SAHOL	647.783.783

Para Girişi	Değişim	Para Çıkışı	Değişim	Hisse	Endekse Etki	Hisse	Endekse Etki
THYAO	103.319.000	ALTINS1	- 49.336.960	KOZAL	9,06	TUPRS	-7,10
KOZAL	85.431.650	KRDMD	- 23.262.060	THYAO	3,59	BIMAS	-4,93
AKBNK	41.581.520	FROTO	- 23.167.120	AKBNK	3,37	EREGL	-3,67
BIMAS	25.156.960	GESAN	- 20.056.420	KOZAA	3,34	ENKAI	-3,44
PETKM	16.059.330	TUPRS	- 19.526.590	HEKTS	0,00	SISE	-3,27

Borsa İstanbul'da Sektör Ayrışması

Borsa İstanbul geçtiğimiz haftayı yükselişle tamamlarken bu haftanın ilk işlem gününü pozitif bir açılışın ardından gelen kâr realizasyonları ile negatif tamamladı. Pazartesi günü endeksteeki yükselişte önemli etki madencilik, ulaştırma ve 50 günlük HO üzerinde kalma isteğini sürdüren bankacılık hisselerinden geldi. Negatif etki holding ve gıda hisselerinde görüldü.

Borsa İstanbul'da içerisinde bulunduğumuz bu süreçte 5370 seviyesini direnç noktası olarak takip edilebilir. Bu seviyenin aşılması ile yeni bir pozitif görünüme neden olabilir. Ama bu süreçte 5200 seviyede geçilmesi gereken önemli bir direnç noktası olarak öne çıkmaktadır. Aşağı tarafta ise 50 günlük HO'nun üzerinde günü tamamlayan 5059 seviyesini destek noktası olarak takip edilebilir. Aşağı yönlü satışların daha da artması durumunda 5000 seviyesi psikolojik bir destek noktası olarak takip edilebilir.

Küresel piyasalarda ise içerisinde bulunduğumuz dönemde sakin bir veri gündemi bulunurken bu hafta açıklanacak PMI verileri önem artmaktadır.

Borsa İstanbul'da yatay bir açılış bekliyoruz.

Pay Piyasasında En Çok Alım Yapan Kurumlar

Kurum Adı	Alış - TL	Satış - TL	Net - TL
AK YATIRIM	3.435.442.848	2.963.865.948	471.576.901
DENİZ YATIRIM	2.949.979.252	2.709.960.760	240.018.493
YAPI KREDİ YAT.	8.890.903.003	8.733.198.681	157.704.321
GEDİK YATIRIM	1.968.660.042	1.851.157.610	117.502.433
GLOBAL MENKUL	735.727.411	618.934.892	116.792.520

Pay Piyasasında En Çok Satım Yapan Kurumlar

Kurum Adı	Alış - TL	Satış - TL	Net - TL
GARANTI BBVA	3.407.179.306	3.720.879.039	- 313.699.734
UNLU MENKUL DEG	416.593.255	595.731.844	- 179.138.588
INFO YATIRIM MENK	3.511.738.811	3.688.455.644	- 176.716.833
ZIRAAT YAT.	2.409.047.140	2.528.577.756	- 119.530.616
HSBC YATIRIM	181.363.503	285.980.614	- 104.617.112

F_XU030423 Kontratında En Çok Alım Yapan Kurumlar

Kurum Adı	Alış - TL	Satış - TL	Net - TL
GARANTI BBVA	10.244	1.672	8.572
IS YATIRIM	22.927	15.898	7.029
TERA YATIRIM ME	4.563	70	4.493
QNB FINANS YAT.	4.883	3.262	1.621
TEB YATIRIM	12.438	11.231	1.207

F_XU030423 Kontratında En Çok Satım Yapan Kurumlar

Kurum Adı	Alış - TL	Satış - TL	Net - TL
BANK-OF-AMERICA	19.009	24.735	- 5.726
YAPI KREDİ YAT.	31.684	37.292	- 5.608
HSBC YATIRIM	319	5.597	- 5.278
TACIRLER YAT.	2.207	4.924	- 2.717
YATIRIM-FINANSM	1.675	4.187	- 2.512

F_XU030623 Kontratında En Çok Alım Yapan Kurumlar

Kurum Adı	Alış - TL	Satış - TL	Net - TL
TEB YATIRIM	7.057	98	6.959
YAPI KREDİ YAT.	4.851	156	4.695
BANK-OF-AMERICA	1.180	-	1.180
HSBC YATIRIM	700	-	700
GLOBAL MENKUL	84	63	21

F_XU030623 Kontratında En Çok Satım Yapan Kurumlar

Kurum Adı	Alış - TL	Satış - TL	Net - TL
TERA YATIRIM ME	1	4.329	- 4.328
GARANTI BBVA	29	4.254	- 4.225
VAKIF YAT.	349	2.024	- 1.675
IS YATIRIM	55	1.300	- 1.245
ZIRAAT YAT.	11	903	- 892

Bu Hafta Gerçekleşecek Genel Kurul Toplantıları

Hisse	Genel Kurul Tarihi		Katılım Bilgileri	
	Karar Tarihi	Genel Kurul Tarihi	Pay Sahibi Olunması Gereken Son Tarih	Şehir / İlçe
AEFES	22.03.2023	18.04.2023	17.04.2023	İstanbul / Ümraniye
ATATP	16.03.2023	18.04.2023	17.04.2023	İstanbul / Beşiktaş
FORMT	24.03.2023	18.04.2023	17.04.2023	Kayseri / Melikgazi
HEDEF	10.03.2023	18.04.2023	17.04.2023	İstanbul / Ümraniye
ISBIR	15.03.2023	18.04.2023	17.04.2023	Ankara / Çankaya
LUKSK	20.03.2023	18.04.2023	17.04.2023	Kayseri / Kocasinan
GUBFR	21.03.2023	19.04.2023	18.04.2023	İstanbul / Sarıyer
ULUUN	28.03.2023	19.04.2023	18.04.2023	Samsun / Atakum
BRKVY	28.03.2023	20.04.2023	19.04.2023	İstanbul / Şişli

Bu Hafta Gerçekleşecek Temettü Ödemeleri

Hisse	Kullanım Tarihi		Ödenecek Nakit Kar Payı	
	Teklif Edilen	Kesinleşen	Kar Payı Net TL	Kar Payı Net %
VAKKO	18.04.2023	18.04.2023	2,4750	247,5000
AKMGY	19.04.2023	19.04.2023	4,1600	416,0000

Bu Hafta Sermaye Artırımı Yapacak Şirketler

Hisse	Sermaye Artırımı		Sermaye Bilgileri	
	Bedelli / Bedelsiz Oranı	Hak Kullanım Başlangıcı	Mevcut Sermaye	Ulaşılabilecek Sermaye
IMASM	Bedelsiz / 525	18.04.2023	37.000.000,00	231.250.000,00

Şirket Haberleri

KLRHO: Şirketimizin 3.200.000.000,00 TL kayıtlı sermaye tavanı içerisindeki 650.000.000,00 TL olan Çıkarılmış Sermayesinin iç kaynaklardan bedelsiz olarak %150,00 oranında 975.000.000,00 TL artırılarak 1.625.000.000,00 TL 'na çıkarılmasına, yönetim kurulu toplantısında karar verilmiştir.

KCAER: Şirket, A2 fabrika revizyonlarımızı gerçekleştirmek ve yeni makine ve teçhizatları üretim hatlarında devreye almak için A2 fabrikamızda 24 Nisan 2023 – 20 Mayıs 2023 tarihleri arasında planlı duruş yapılacaktır. Duruş ardından yılın ikinci yarısındaki üretim planlamasıyla yıllık hedeflenen üretim ve sevkiyat miktarına ulaşılabilecektir. Aliğa A2 fabrikamızdaki yeni katma değerli ürünlerin üretimine yönelik son teknolojiyi kullanarak gerçekleştireceğimiz revizyon yatırımları sonrasında artacak olan katma değerli üretim miktarımızla şirketimiz küresel rekabet gücünü ve ihracatını daha da artırmayı hedeflemektedir.

BJKAS: West Ham United FC Kulübü'nden 2022-2023 sezonu 1. transfer tescil döneminde bir yıllığına geçici transferi gerçekleşmiş olan profesyonel futbolcu Fuka-Arthur Masuaku Kawela'nın transfer hakları, kulübümüz tarafından 2.000.000 Avro karşılığında satın alınmıştır. Oyuncu ile 2023-2024 sezonundan itibaren 2+1 yıl üzerinden anlaşmaya varılmıştır.

YEOTK: Şirketimiz ile Enerjisa Enerji Üretim A.Ş. arasında Türkiye'de kurulması planlanan 25,2 MWe Akköy Rüzgar Enerji Santrali'nin elektrifikasyon ve otomasyon işlerinin yapımı için 1.574.944,62 USD, enerji nakil hattının yapımı için 1.200.477,46 USD olmak üzere toplam bedeli 2.775.422,08 USD+KDV olan iki ayrı sözleşme imzalanmıştır.

Teknik Analiz

BİST Teknik Görünüm

Bist100 endeksi, bir önceki işlem gününü yüzde 0,66 gerileme göstererek günü 5059 seviyesinden tamamladı. Endekste yukarı yönlü hareketlerde 5200 seviyesi direnç noktası olarak takip edilebilir. Aşağı yönlü hareketlerde ise 4890 seviyesi destek noktası olarak takip edilebilir.

Dirençler: 5200 / 5370 / 5500

Destekler: 5058 / 5000 / 4890

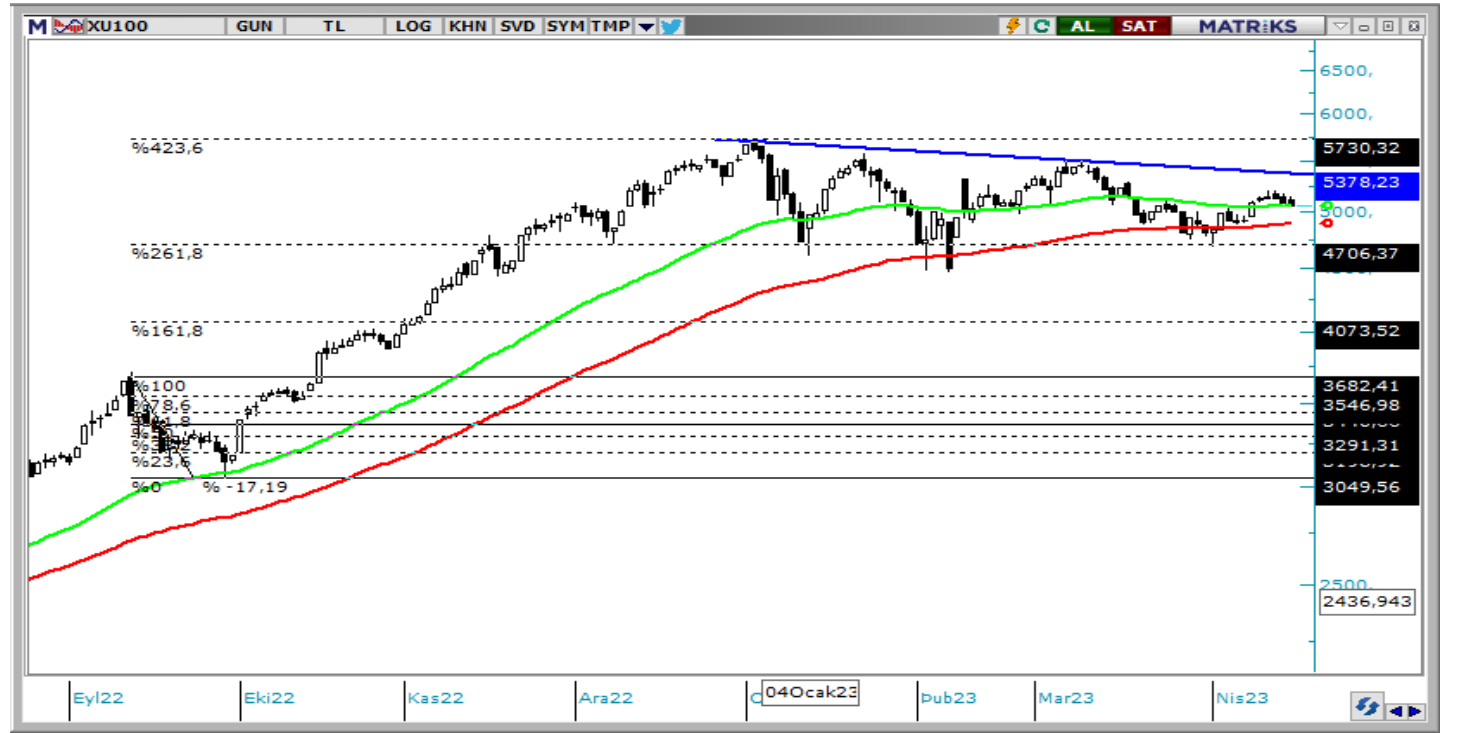

VIOP Teknik Görünüm

VIOP30 endeks kontratı, bir önceki işlem gününü yüzde 0,10 gerileyerek günü 5688 puandan tamamladı. Endeks kontratında yukarı yönlü hareketlerde 5840 seviyesi direnç noktası olarak takip edilebilir. Aşağı yönlü hareketlerde ise 5648 seviyesi destek noktası olarak takip edilebilir.

Dirençler: 5840 / 5930 / 6060

Destekler: 5648 / 5560 / 5450

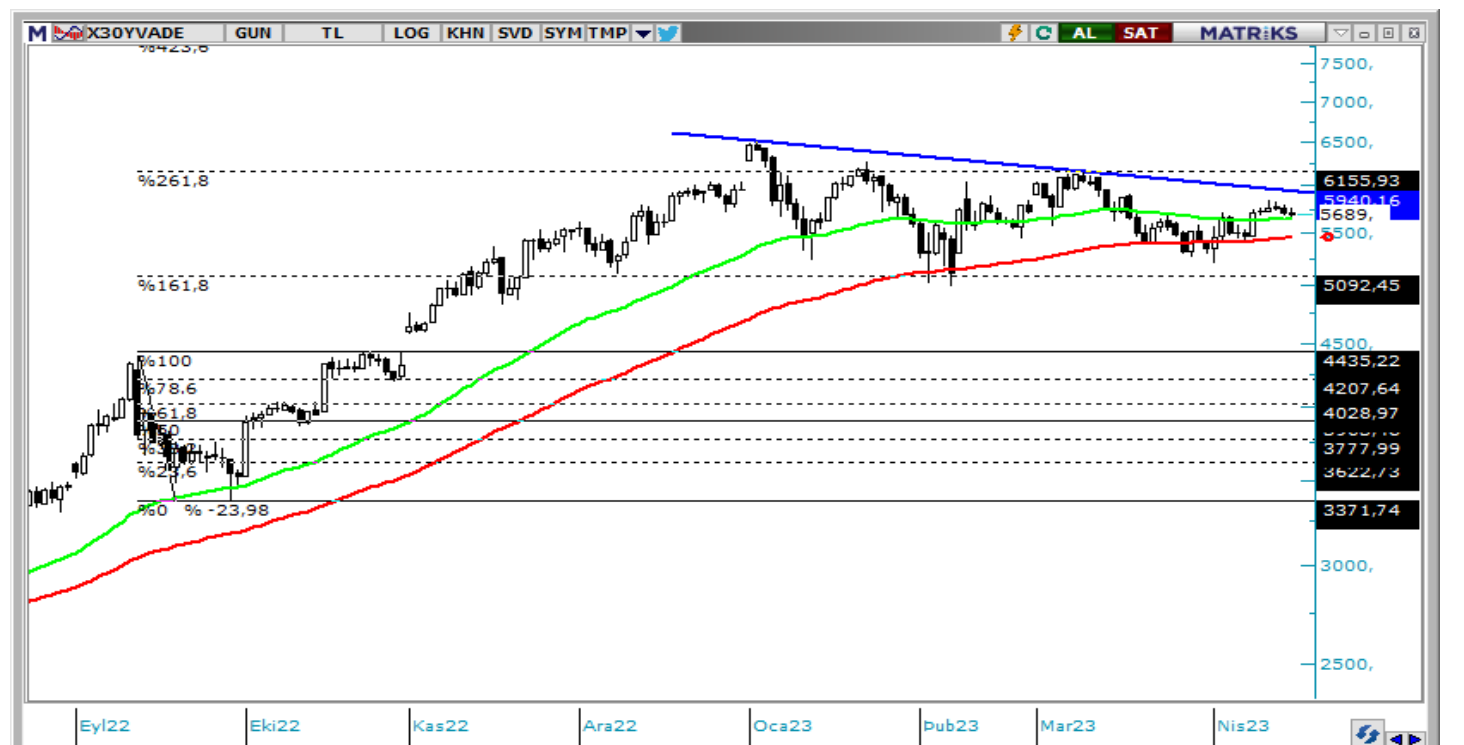

T +90 (212) 370 0370

F +90 (212) 370 0371

arastirma@albyatirim.com.tr

Fulya Mah. Büyükdere
Cad. Torun Center No:74
A/80 34394 Şişli / İstanbul

YASAL UYARI—Burada yer alan her türlü bilgi, değerlendirme, yorum ve istatistiki şekil ve değerler hazırlandığı tarih itibariyle mevcut piyasa koşulları ve güvenilirliğine inanılan kaynaklardan elde edilerek derlenmiştir. ALB Yatırım Menkul Değerler A.Ş. tarafından, karşılığında herhangi bir maddi menfaat temin edilmeksizin, genel anlamda bilgi vermek amacıyla hazırlanmış olup, hiçbir şekilde yönlendirici nitelikte olmayan bilgiler yatırımcılar tarafından danışmanlık faaliyeti olarak kabul edilmemeli ve yatırım kararlarına esas olarak alınmamalıdır. Bu bilgiler, belli bir getirinin sağlanmasına yönelik olarak verilmemekte ve bu yönde herhangi bir şekilde taahhüt veya garantimiz bulunmamaktadır. Bu itibarla bu sayfalarda yer alan ve hiç bir şekilde yönlendirici nitelikte olmayan hususlar hakkında herhangi bir sorumluluğumuz bulunmamaktadır. Gerek bu yayındaki, gerekse bu yayında kullanılan kaynaklardaki hata ve eksikliklerden ve bu yayındaki bilgilerin kullanılması sonucunda yatırımcıların ve/veya ilgili kişilerin uğrayabilecekleri doğrudan ve/veya dolaylı zararlardan, kâr yoksunluğundan manevi zararlardan her ne şekil ve surette olursa olsun üçüncü kişilerin uğrayabileceği her türlü zararlardan dolayı ALB Yatırım Menkul Değerler A.Ş. sorumlu tutulamaz. Burada yer alan yatırım bilgi, yorum ve tavsiyeleri yatırım danışmanlığı kapsamında değildir. Yatırım danışmanlığı hizmeti, yetkili kuruluşlar tarafından kişilerin risk ve getiri tercihleri dikkate alınarak kişiye özel sunulmaktadır. Burada yer alan yorum ve tavsiyeler ise genel niteliktedir. Bu tavsiyeler mali durumunuz ile risk ve getiri tercihlerinize uygun olmayabilir. Bu nedenle, sadece burada yer alan bilgilere dayanılarak yatırım kararı verilmesi beklentilerinize uygun sonuçlar doğurmayabilir.

ÇEKİNCE—Bu rapor tarafımızca doğruluğu kabul edilmiş kaynaklar kullanılarak hazırlanmış olup yatırımcılara kendi oluşturacakları yatırım kararlarında yardımcı olmayı hedeflemekte ve herhangi bir yatırım aracını alma veya satma yönünde yatırımcıların kararlarını etkilemeyi amaçlamamaktadır. Yatırımcıların verecekleri yatırım kararları ile bu raporda bulunan görüş, bilgi ve veriler arasında bir bağlantı kurulamayacağı gibi, söz konusu kararların neticesinde oluşabilecek yanlışlık ve zararlardan kurum çalışanları ile ALB Yatırım Menkul Değerler A.Ş.'nin herhangi bir sorumluluğu bulunmamaktadır. Bu rapordaki her türlü iç ce dış piyasa tablo grafikler, bu konularda resmi hizmet veren yetkili üçüncü kişi kurumlardan elde edilmiş olup, ALB Yatırım Menkul Değerler A.Ş. tarafından herhangi bir maddi menfaat beklentisi olmaksızın genel anlamda bilgilendirmek amacıyla hazırlanmıştır. Bu raporda bulunan bilgiler belli bir gelirin sağlanmasına yönelik olarak verilmemektedir.