

19 TEMMUZ 2022, SALI | BIST GÜNLÜK BÜLTEN

Yurtiçi Endeksler	Son	Günlük Fark (%)	30 Günlük Fark (%)	52 Haftalık Fark (%)	Günlük Hacim (Mn TL)
VIOP 30	2.693 ▲	3,86 ▼	-4,85 ▲	81,65	7.099
BİST 30	2.614 ▲	3,46 ▼	-5,85 ▲	77,81	19.220
BİST 100	2.451 ▲	2,89 ▼	-3,24 ▲	79,81	25.297

Sektörel Endeksler	Son	Günlük Fark (%)	30 Günlük Fark (%)	52 Haftalık Fark (%)	Günlük Hacim (Mn TL)
BİST BANKA	2.018 ▲	4,36 ▼	-7,41 ▲	67,93	3.001
BİST SINAİ	4.158 ▲	3,17 ▼	-4,42 ▲	70,02	12.389
BİST GIDA	2.851 ▲	1,25 ▲	5,50 ▲	52,34	982
BİST TEKNOLOJİ	2.788 ▲	1,73 ▼	-1,14 ▲	57,32	1.065
BİST BİLİŞİM	1.361 ▲	1,78 ▲	2,61 ▲	61,12	575
BİST METAL	7.482 ▲	4,49 ▼	-7,07 ▲	46,47	2.751
BİST ULAŞTIRMA	5.614 ▲	3,75 ▲	3,94 ▲	223,86	4.792
BİST HOLDİNG	2.227 ▲	2,14 ▼	-2,41 ▲	96,09	5.175

Euro Bölgesi Enflasyonu Açıklanacak

Perşembe günü açıklanacak Avrupa Merkez Bankası faiz kararı öncesinde bugün açıklanacak Euro bölgesi enflasyonu önemli bir veri olarak takip edilebilir. İsveç ve Finlandiya'nın NATO üyeliğine ilişkin Cumhurbaşkanı Erdoğan şartlarımızı yerine getirmek için gerekli adımları atmamaları halinde sürecin dondurulacağını bildirdi. Küresel piyasalarda artan risk iştahı ile pozitif bir başlangıç yapan ABD endekslerinde bankaların bilanço karlılıklarında yaşanan geri çekilme ile günü negatif tamamladı.

ENDEKSE ETKİ (BİST 100)			
POZİTİF		NEGATİF	
HİSSE	Endekse Etki (Puan)	Endekse Etki (Puan)	HİSSE
EREGL	9,48	-0,33	DOAS
TUPRS	8,11	-0,33	ISGYO
THYAO	5,79	-0,24	EGEEN
AKBNK	4,01	-0,12	CCOLA
BIMAS	3,55	-0,11	AGHOL
ISCTR	2,69	-0,11	LOGO
SASA	2,37	-0,07	MAVI
YKBNK	2,20	-0,07	INVES
SISE	1,92	-0,06	NUGYO
SAHOL	1,86	-0,06	NTHOL
HEKTS	1,83	-0,05	SNGYO
TCELL	1,72	-0,05	KONTR
PETKM	1,71		
GARAN	1,63		
TAVHL	1,41		

Dow Jones %0,69 seviyesinde geri çekilme gösterirken S&P500 %0,84 ve Nasdaq %0,81 seviyesinde gerileme gösterdi. Sabah saatlerinde ise ABD vadeli endeksleri yatay bir seyir izlemektedir. Avrupa piyasalarında ise Dax endeksinde dün gerçekleşen %0,74 seviyesindeki güçlü bir kapanış ardından sabah saatlerinde Dax vadeli endeksi %0,72 seviyesinde negatif bir görünüm sergilemektedir.

Borsa İstanbul'da ise risk iştahında yaşanan artış haftanın ilk işlem gününü %2,89 seviyesinde yükseliş ile 2451 puandan tamamlamasına neden oldu. En çok değer kazanan sektör metal ve bankacılık olurken endekste yaşanan yükselişe pozitif etki eden şirketler EREGL, TUPRS ve THYAO oldu.

Sabah saatlerinde Türkiye'nin CDS'i 853 seviyesinde bulunmaktadır. Türkiye'de 10 yıllık devlet tahvili %17,98 seviyesine yükseliş gösterirken 2 ve 5 yıllık tahviller sırasıyla %22,61 ve %17,97 seviyesine geriledi. ABD tahvillerinde ise genele yayılan bir geri çekilme var. ABD 10 yıllık devlet tahvili %2,97 seviyesine gerileme gösterdi.

GÜNLÜK PARA GİRİŞ OLAN HİSSELER İLK 10 KURUM (TL)					
Sembol	Para Girişi	Sembol	Para Girişi	Sembol	Para Girişi
THYAO	78.188.060	SAHOL	4.308.800	BERA	1.993.415
EREGL	31.538.900	TMSN	3.920.350	CLKIM	1.977.831
TUPRS	16.247.100	ECILC	3.767.820	VAKBN	1.966.440
YKBNK	13.626.300	HEKTS	3.723.072	KOZAA	1.946.048
AKBNK	10.657.980	SKBNK	3.682.276	AEFES	1.890.658
GARAN	8.858.424	ZOREN	3.557.216	SOKM	1.816.423
BIMAS	7.737.304	DOHOL	3.520.192	ANGEN	1.774.902
ODAS	6.642.816	PGSUS	2.696.524	TCELL	1.739.162
TOASO	5.702.436	KRDMD	2.672.312	TEKTU	1.712.497
PETKM	4.341.268	EGEEN	2.146.546	KERTV	1.612.532

GÜNLÜK PARA ÇIKIŞI OLAN HİSSELER İLK 10 KURUM (TL)					
Sembol	Para Çıkışı	Sembol	Para Çıkışı	Sembol	Para Çıkışı
SISE	-48.880.700	TSKB	-3.682.002	SASA	-1.920.976
KCHOL	-19.399.170	TKFEN	-3.333.952	MGROS	-1.856.340
FROTO	-14.088.820	VESTL	-3.247.104	MEDTR	-1.798.505
EKGYO	-11.286.180	KARSN	-3.008.224	CCOLA	-1.795.357
ASELS	-10.267.360	PINSU	-2.900.738	AGHOL	-1.698.416
AKSEN	-6.668.160	YYLGD	-2.233.589	MAKIM	-1.636.646
ARCLK	-5.798.504	ALARK	-2.105.384	KONTR	-1.589.318
GESAN	-4.425.840	ISGYO	-2.054.690	ORGE	-1.508.338
TUKAS	-3.809.232	DOAS	-2.033.865	FMIZP	-1.377.322
NUGYO	-3.767.616	OZGYO	-2.029.913	TRILC	-1.262.244

En Çok Yükselen				En Çok Düşen				Hacmi En Yüksek				
Hisse	Son	Değişim (%)		Hisse	Son	Değişim (%)		Hisse	Son	Değişim (%)	Hacim	
RTALB	9,24	▲	10,00	GESAN	47,20	▼	-8,26	THYAO	49,98	▲	4,26	4.428.109.586
BIZIM	19,18	▲	9,98	SILVR	20,44	▼	-7,26	EREGL	27,32	▲	5,24	1.659.059.130
ASUZU	194,10	▲	9,97	SMRTG	29,44	▼	-6,54	SISE	20,66	▲	1,57	1.600.911.210
ECILC	13,79	▲	9,97	FENER	51,70	▼	-5,31	ODAS	3,49	▲	7,06	1.087.441.028
TMSN	34,46	▲	9,96	PINSU	5,91	▼	-5,29	SASA	41,10	▲	3,63	1.067.763.244
IMASM	57,60	▲	9,92	TURGG	189,30	▼	-5,16	TUPRS	243,50	▲	6,89	885.996.926
BAGFS	16,80	▲	9,80	KFEIN	25,56	▼	-4,84	YKBNK	4,39	▲	5,02	761.924.803
GLRYH	3,50	▲	9,72	AGYO	3,85	▼	-3,75	AKBNK	8,27	▲	4,55	717.557.349
VAKKO	16,30	▲	9,40	ORGE	9,52	▼	-3,15	EKGYO	2,97	▲	0,68	691.889.979
ANGEN	31,70	▲	8,49	MEDTR	19,19	▼	-3,03	KRDMD	10,65	▲	4,00	642.687.352

YURTDIŞI PİYASALAR					
Amerika	Son	Günlük Değişim (%)	30 Günlük Fark (%)		
Nasdaq	11.333,36	▼	-1,04	▲	4,95
S&P 500	3.822,06	▼	-1,06	▲	4,01
Avrupa	Son	Günlük Değişim (%)	30 Günlük Fark (%)		
DAX	12.959,81	▲	0,74	▼	-1,27
İngiltere FTSE100	7.223,24	▲	0,90	▲	2,95
Fransa CAC 40	6.091,91	▲	0,93	▲	3,56
Asya	Son	Günlük Değişim (%)	30 Günlük Fark (%)		
Shanghai Comp.	3.278,10	▲	1,55	▼	-1,17
Hang Seng (Hong Kong)	20.846,18	▲	2,70	▼	-1,09
Tokyo NIKKEİ 225	26.788,47	▲	0,54	▲	3,18

Döviz Piyasası	Son	Günlük Değişim (%)	30 Günlük Fark (%)		
USDTRY	17,46	▲	0,36	▲	0,78
EURTRY	17,72	▲	0,96	▼	-2,58
GBPTRY	20,89	▲	1,45	▼	-1,33
EURUSD	1,01	▲	0,65	▼	-3,34
USDJPY	138,07	▼	-0,34	▲	2,33
GBPUSD	1,20	▲	0,74	▼	-2,19
Emtialar	Son	Günlük Değişim (%)	30 Günlük Fark (%)		
Ons Altın	1.707,09	▼	-0,03	▼	-7,21
Gram Altın	958,40	▲	0,32	▼	-6,47
Gümüş	18,67	▼	-0,21	▼	-13,85
Brent Petrol	102,62	▲	4,55	▼	-7,84
Bakır	3,27	▲	1,31	▼	-20,14
Ekonomik Göstergeler	Son	Günlük Değişim (%)	30 Günlük Fark (%)		
ABD 2 Yıllık	3,174	▲	1,47	▼	-0,56
ABD 10 Yıllık	2,97	▲	1,75	▼	-8,19
Türkiye 2 Yıllık	22,61	▼	-4,23	▼	-9,58
Türkiye 10 Yıllık	17,99	▲	1,81	▼	-6,00
Almanya 2 Yıllık	0,513	▲	11,76	▼	-52,68
Almanya 10 Yıllık	1,216	▲	7,33	▼	-26,92

BİST Teknik Görünüm

Bist100 endeksi, haftanın ilk işlem gününde yaşanan güçlü yükseliş sonrası günü 2451 puandan kapattı. Alımların devamlılığında 2470 seviyesi ilk direnç bölgesi olarak takip edilirken, geri çekilmelerde 2361 ve 2310 seviyeleri destek bölgesi olarak izlenebilir.

Dirençler: 2470 / 2510 / 2586

Destekler: 2361 / 2310 / 2264

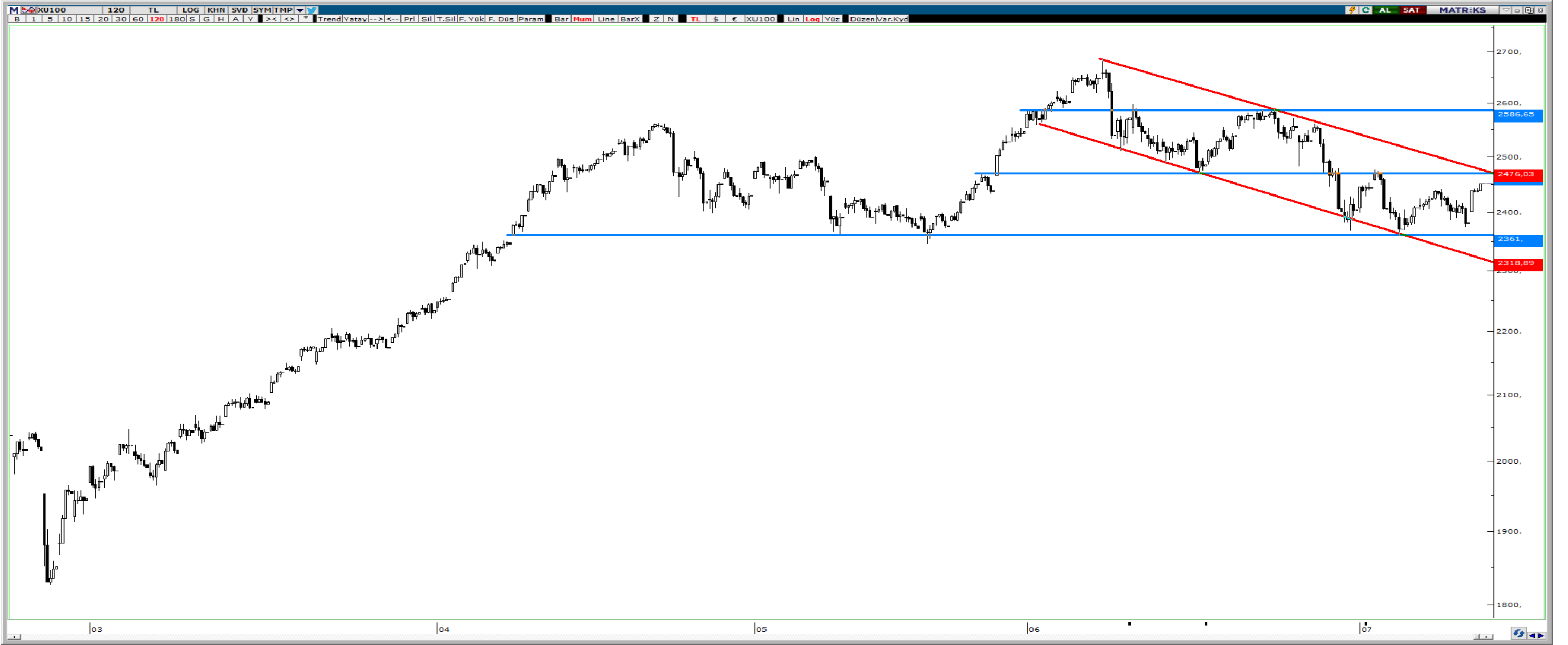

VIOP Teknik Görünüm

Viop endeks kontratında alt kanalın test edilmesi sonrası gelen alımlarla sert bir yükseliş yaşandı. 2700 direnç bölgesi test edilirken bu bölgenin geçilememesiyle kısmi geri çekilmeler yaşandı. Direnç bölgesinin üstünde kapanış gerçekleşmesi durumunda 2739 seviyesi bir sonraki direnç bölgesi olarak izlenebilir. Geri çekilmelerde ise 2639 seviyesi destek seviyesi olarak takip edilebilir.

Dirençler: 2700 / 2739 / 2804

Destekler: 2639 / 2583 / 2560



HAFTALIK EKONOMİK TAKVİM

18 - 22 Temmuz 2022

Saat				Beklenti	Önceki
18 Temmuz 2022 / Pazartesi					
02:01	GBP	*	İngiltere Konut Fiyat Endeksi Aylık	--	0,30%
02:01	GBP	*	İngiltere Konut Fiyat Endeksi Yıllık	--	9,70%
11:00	TRY	**	Türkiye Bütçe Dengesi	--	144.0b
19 Temmuz 2022 / Salı					
09:00	GBP	*	İngiltere Bordrolu Çalışan Değişimi Aylık	--	90k
09:00	GBP	**	İngiltere İşsizlik Başvuruları Değişimi	--	-19.7k
10:00	TRY	**	Türkiye Konut Satışları Aylık	--	122.8k
10:00	TRY	**	Türkiye Konut Satışları Yıllık	--	107,50%
12:00	EUR	***	Euro Bölgesi TÜFE Yıllık	--	8,10%
12:00	EUR	***	Euro Bölgesi TÜFE Aylık	--	0,80%
12:00	EUR	***	Euro Bölgesi Çekirdek TÜFE Yıllık	--	3,70%
15:30	USD	**	ABD Konut Başlangıçları	1600k	1549k
15:30	USD	**	ABD Yapı Ruhsatları	1680k	1695k
15:30	USD	**	ABD Konut Başlangıçları Aylık	3,30%	-14,40%
15:30	USD	**	ABD Yapı Ruhsatları Aylık	-0,90%	-7,00%
20:45	GBP	***	BOE Başkanı Bailey'in Konuşması	--	--
20 Temmuz 2022 / Çarşamba					
09:00	GBP	***	İngiltere TÜFE Aylık	--	0,70%
09:00	GBP	***	İngiltere TÜFE Yıllık	--	9,10%
09:00	GBP	***	İngiltere Çekirdek TÜFE Yıllık	--	5,90%
09:00	GBP	**	İngiltere ÜFE Çıkış Aylık	--	1,60%
09:00	GBP	**	İngiltere ÜFE Çıkış Yıllık	--	15,70%
09:00	GBP	**	İngiltere ÜFE Giriş Aylık	--	2,10%
09:00	GBP	**	İngiltere ÜFE Giriş Yıllık	--	22,10%
09:00	EUR	**	Almanya ÜFE Aylık	--	1,60%
09:00	EUR	**	Almanya ÜFE Yıllık	--	33,60%
10:00	TRY	***	Türkiye Tüketici Güveni	--	63,4
14:00	USD	**	ABD Mortgage Başvuruları	--	-1,70%
17:00	EUR	**	Euro Bölgesi Tüketici Güveni	--	-23,6
21 Temmuz 2022 / Perşembe					
02:50	JPY	**	Japonya Ticaret Dengesi	-¥1500.0b	-¥2384.7b
02:50	JPY	*	Japonya İhracat Yıllık	17,40%	15,80%
02:50	JPY	*	Japonya İthalat Yıllık	45,90%	48,90%
09:00	JPY	*	Japonya Makine Parça Siparişleri	--	17,10%
14:00	TRY	***	TCMB Faiz Kararı	--	14,00%
15:15	EUR	***	ECB Faiz Kararı	--	0,00%
15:15	EUR	***	ECB Marjinal Borçlanma Oranı	--	0,25%
15:15	EUR	***	ECB Mevduat Hesap Oranı	--	-0,50%
15:30	USD	**	ABD İlk İşsizlik Başvuruları	--	--
15:30	USD	**	ABD Devam Eden İşsizlik Başvuruları	--	--
15:45	EUR	***	ECB Başkanı Lagarde'in Konuşması	--	--
22 Temmuz 2022 / Cuma					
02:01	GBP	**	İngiltere GfK Tüketici Güveni	--	-41
09:00	GBP	**	İngiltere Çekirdek Perakende Satışlar Aylık	--	-0,70%
09:00	GBP	**	İngiltere Çekirdek Perakende Satışlar Yıllık	--	-5,70%
11:00	EUR	**	Euro Bölgesi S&P Global İmalat PMI	--	52,1
11:00	EUR	**	Euro Bölgesi S&P Global Hizmet PMI	--	53
11:00	EUR	**	Euro Bölgesi S&P Global Bileşik PMI	--	52
11:30	GBP	**	İngiltere S&P Global/CIPS İmalat PMI	--	52,8
11:30	GBP	**	İngiltere S&P Global/CIPS Hizmet PMI	--	54,3
11:30	GBP	**	İngiltere S&P Global/CIPS Bileşik PMI	--	53,7
16:45	USD	**	ABD S&P Global İmalat PMI	--	52,7
16:45	USD	**	ABD S&P Global Hizmet PMI	--	52,7
16:45	USD	**	ABD S&P Global Bileşik PMI	--	52,3

ALB Yatırım Araştırma Departmanı

Rıdvan YİĞİTBİLEK – Araştırma Uzmanı

Ahmet Deniz YAĞBASAN – Araştırma Uzman Yrd.

Emir AKKUŞ – Araştırma Stajyeri

T +90 (212) 370 0370
F +90 (212) 370 0371
bilgi@albyatirim.com.tr

Fulya Mah. Büyükdere
Cad. Torun Center No:74
A/80 34394 Şişli / İstanbul

YASAL UYARI—Burada yer alan her türlü bilgi, değerlendirme, yorum ve istatistiki şekil ve değerler hazırlandığı tarih itibariyle mevcut piyasa koşulları ve güvenilirliğine inanılan kaynaklardan elde edilerek derlenmiştir. ALB Yatırım Menkul Değerler A.Ş. tarafından, karşılığında herhangi bir maddi menfaat temin edilmeksizin, genel anlamda bilgi vermek amacıyla hazırlanmış olup, hiçbir şekilde yönlendirici nitelikte olmayan bilgiler yatırımcılar tarafından danışmanlık faaliyeti olarak kabul edilmemeli ve yatırım kararlarına esas olarak alınmamalıdır. Bu bilgiler, belli bir getirinin sağlanmasına yönelik olarak verilmemekte ve bu yönde herhangi bir şekilde taahhüt veya garantimiz bulunmamaktadır. Bu itibarla bu sayfalarda yer alan ve hiç bir şekilde yönlendirici nitelikte olmayan hususlar hakkında herhangi bir sorumluluğumuz bulunmamaktadır. Gerek bu yayındaki, gerekse bu yayında kullanılan kaynaklardaki hata ve eksikliklerden ve bu yayındaki bilgilerin kullanılması sonucunda yatırımcıların ve/veya ilgili kişilerin uğrayabilecekleri doğrudan ve/veya dolaylı zararlardan, kâr yoksunluğundan manevi zararlardan her ne şekil ve surette olursa olsun üçüncü kişilerin uğrayabileceği her türlü zararlardan dolayı ALB Yatırım Menkul Değerler A.Ş. sorumlu tutulamaz. Burada yer alan yatırım bilgi, yorum ve tavsiyeleri yatırım danışmanlığı kapsamında değildir. Yatırım danışmanlığı hizmeti, yetkili kuruluşlar tarafından kişilerin risk ve getiri tercihleri dikkate alınarak kişiye özel sunulmaktadır. Burada yer alan yorum ve tavsiyeler ise genel niteliktedir. Bu tavsiyeler mali durumunuz ile risk ve getiri tercihlerinize uygun olmayabilir. Bu nedenle, sadece burada yer alan bilgilere dayanarak yatırım kararı verilmesi beklentilerinize uygun sonuçlar doğurmayabilir.

ÇEKİNCE—Bu rapor tarafımızca doğruluğu kabul edilmiş kaynaklar kullanılarak hazırlanmış olup yatırımcılara kendi oluşturacakları yatırım kararlarında yardımcı olmayı hedeflemekte ve herhangi bir yatırım aracını alma veya satma yönünde yatırımcıların kararlarını etkilemeyi amaçlamamaktadır. Yatırımcıların verecekleri yatırım kararları ile bu raporda bulunan görüş, bilgi ve veriler arasında bir bağlantı kurulamayacağı gibi, söz konusu kararların neticesinde oluşabilecek yanlışlık ve zararlardan kurum çalışanları ile ALB Yatırım Menkul Değerler A.Ş.'nin herhangi bir sorumluluğu bulunmamaktadır. Bu rapordaki her türlü iç ce dış piyasa tablo grafikler, bu konularda resmi hizmet veren yetkili üçüncü kişi kurumlardan elde edilmiş olup, ALB Yatırım Menkul Değerler A.Ş. tarafından herhangi bir maddi menfaat beklentisi olmaksızın genel anlamda bilgilendirmek amacıyla hazırlanmıştır. Bu raporda bulunan bilgiler belli bir gelirin sağlanmasına yönelik olarak verilmemektedir.