

Yurtiçi Endeksler	Son	Günlük Fark (%)	30 Günlük Fark (%)	52 Haftalık Fark (%)	Günlük Hacim (Mn TL)
VIOP 30	2.852	-0,31	8,43	90,55	11.407
BİST 30	2.727	-0,64	5,27	84,53	32.055
BİST 100	2.459	-0,31	5,69	73,15	39.531

Sektörel Endeksler	Son	Günlük Fark (%)	30 Günlük Fark (%)	52 Haftalık Fark (%)	Günlük Hacim (Mn TL)
BİST BANKA	2.095	0,09	15,83	89,43	5.402
BİST SINAİ	4.296	0,36	3,95	61,62	18.940
BİST GIDA	2.538	0,72	7,74	22,89	1.031
BİST TEKNOLOJİ	2.777	-1,15	-3,95	45,23	1.837
BİST BİLİŞİM	1.245	-0,03	-0,38	30,51	577
BİST METAL	9.098	-1,19	-3,04	68,04	3.378
BİST ULAŞTIRMA	4.672	-0,71	21,50	165,97	4.010
BİST HOLDİNG	2.140	-0,21	7,51	72,32	9.751

TCMB, Enflasyon Değerlemesini Yayımladı.

Borsa İstanbul haftanın son işlem gününü %0,31 düşüşle 2459 puandan kapattı. Endekste 49 hisse yükseliş kaydederken 48 hisse negatif bir kapanış gerçekleştirdi. Endekste düşüşe en çok etki eden şirketler TCELL, EREGL ve BIMAS hisseleri oldu. Endekste gıda sektörü Cuma günü %0,72 ile en çok değer kazanan sektör olurken metal sektörü endekste en çok değer kaybeden sektör olarak gerçekleşti. Küresel piyasalar ise haftanın son işlem gününde ağırlıklı olarak negatif bir kapanış gerçekleştirdi. ABD piyasasında Dow Jones, S&P500 %0,57 ve Nasdaq %1,40 seviyesinde değer kaybı ile günü sonlandırdı. Avrupa piyasasında ise DAX %1,64 seviyesinde yaşanan geri çekilme ile haftayı tamamladı.

ENDEKSE ETKİ (BİST 100)			
POZİTİF		NEGATİF	
HİSSE	Endekse Etki (Puan)	Endekse Etki (Puan)	HİSSE
TUPRS	4,98	-4,45	TCELL
SISE	3,53	-3,64	EREGL
KOZAL	1,51	-2,87	BIMAS
AKSA	1,25	-2,10	SAHOL
ISCTR	1,00	-1,59	KCHOL
KOZAA	0,94	-1,28	ASELS
AEFES	0,90	-1,18	SASA
PETKM	0,87	-1,10	HEKTS
OYAKC	0,55	-1,06	FROTO
AKSEN	0,51	-0,81	THYAO
ZRGYO	0,44	-0,67	TOASO
INDES	0,37	-0,63	AKBNK
SOKM	0,37	-0,58	GUBRF
ENKAI	0,27	-0,53	ODAS
KARSN	0,25	-0,49	KRDMD

TCMB, Nisan ayına ilişkin enflasyon değerlemesini yayımladı. Değerlemeye göre emtia fiyatları ile tedarik sorunları fiyatlar üzerinde baskı oluşturduğu belirtildi. Enerji enflasyonu, yönetilen kalemlerdeki gelişmeler nedeni ile önemli ölçüde arttığını değinilirken enerji ve gıda fiyatlarındaki görünümüne paralel ulaştırma ve lokanta – otel öne çıkan gruplar olarak gerçekleştiğini bildirdi. Cuma günü açıklanan bir diğer veri ise Nisan ayında 57,1'e yükselen TÜFE bazlı reel efektif döviz kuru oldu. ABD ekonomisinde ise Nisan ayında işsizlik oranı %3,6 olarak gerçekleşti. Tarım dışı istihdam verisi ise 428bin artış ile beklentinin üzerinde gerçekleşti. Sabah saatlerinde Asya piyasasından Çin ihracat ve ithalat verisi geldi. Veriye göre ithalat ve ihracat kalemlerindeki sırasıyla %0 - %3,9 artış beklentinin üzerinde gerçekleşti.

Küresel piyasalarda sabah saatlerinde vadeli kontratlarda negatif bir görünüm var. Dow Jones %0,99 seviyesinde bir değer kaybı yaşarken S&P500 %1,02 ve Nasdaq %0,93 seviyesinde düşüş yaşamaktadır. Avrupa piyasasında ise DAX vadeli kontratı %1,30 seviyesinde değer kaybı yaşamaktadır. Asya spot piyasalarda ise sabah saatlerinde ağırlıklı olarak negatif bir görünüm var. Borsa İstanbul'da ise Cuma günü akşam seansı hafif değer kazancı ile haftayı 2852 seviyesinden tamamladı. Haftanın ilk işlem gününde Borsa İstanbul'da bugün hafif satıcılı bir açılış bekliyoruz.

GÜNLÜK PARA GİRİŞ OLAN HİSSELER İLK 10 KURUM (TL)					
Sembol	Para Girişi	Sembol	Para Girişi	Sembol	Para Girişi
SISE	30.985.380	ISKPL	5.057.114	ALKA	1.972.560
KOZAL	26.478.850	KARSN	3.637.852	TRGYO	1.664.615
ALBRK	16.640.450	ARCLK	3.314.572	SELEC	1.640.775
AKBNK	11.265.470	AEFES	2.749.872	TKFEN	1.555.660
GARAN	6.943.840	OYAKC	2.571.505	AGHOL	1.469.447
TUPRS	6.624.400	PETKM	2.372.532	GLRYH	1.449.469
SOKM	6.455.620	KORDS	2.139.476	GSDHO	1.325.044
SMRTG	5.645.334	BRSAN	2.091.651	OTKAR	1.320.831
ISCTR	5.279.032	ENKAI	2.071.728	SKBNK	1.297.570
AKSEN	5.159.462	BERA	2.029.192	CLEBI	1.290.783

GÜNLÜK PARA ÇIKIŞI OLAN HİSSELER İLK 10 KURUM (TL)					
Sembol	Para Çıkışı	Sembol	Para Çıkışı	Sembol	Para Çıkışı
SAHOL	-37.869.250	ODAS	-14.750.340	ALARK	-3.534.262
ASELS	-36.301.200	FROTO	-11.480.700	GUBRF	-3.462.572
TCELL	-33.545.280	TAVHL	-7.367.780	NTHOL	-2.279.767
BIMAS	-28.405.460	KOZAA	-5.115.960	ALCTL	-2.126.758
THYAO	-26.003.710	KMPUR	-4.988.998	HALKB	-2.121.840
SASA	-24.593.630	YKBNK	-4.797.296	NATEN	-2.058.442
HEKTS	-22.207.860	KLGYO	-4.639.920	TTRAK	-1.985.534
KCHOL	-22.016.380	KRDMD	-4.552.656	ALKIM	-1.741.500
EREGL	-19.162.110	PGSUS	-3.897.376	GOZDE	-1.731.630
TTKOM	-15.933.430	TOASO	-3.741.288	DAPGM	-1.711.563

En Çok Yükselen				En Çok Düşen				Hacmi En Yüksek				
Hisse	Son	Değişim (%)		Hisse	Son	Değişim (%)		Hisse	Son	Değişim (%)	Hacim	
ALKA	35,02	▲	9,99	PETUN	24,16	▼	-9,10	SISE	19,39	▲	3,08	5.508.643.508
SMRTG	20,48	▲	9,99	SELVA	18,10	▼	-8,03	THYAO	42,38	▼	-0,70	3.510.880.969
GEDZA	25,58	▲	9,97	ALCTL	27,40	▼	-6,29	TUPRS	255,20	▲	4,04	1.967.333.124
TIRE	16,98	▲	9,97	ODAS	2,52	▼	-5,26	AKBNK	8,72	▼	-0,68	1.613.679.902
IMASM	19,96	▲	9,97	TCELL	20,30	▼	-4,69	KOZAL	186,00	▲	4,67	1.553.872.462
DYOBY	12,30	▲	9,92	KUYAS	6,50	▼	-4,41	EREGL	32,94	▼	-1,67	1.525.767.544
OLMK	9,64	▲	9,92	LIDER	20,84	▼	-4,40	ASELS	24,10	▼	-2,27	1.259.932.416
CELHA	9,87	▲	9,91	BTCIM	21,82	▼	-4,21	PETKM	10,05	▲	2,34	1.250.981.944
KRTEK	17,21	▲	8,99	VERTU	24,56	▼	-3,99	YKBNK	4,84	■	0,00	1.217.315.227
MEPET	3,40	▲	8,97	ADEL	25,02	▼	-3,84	KOZAA	33,84	▲	4,12	1.204.439.483

YURTDIŞI PİYASALAR				
Amerika	Son	Günlük Değişim (%)	30 Günlük Fark (%)	
Dow Jones	32.899,37	▼	-0,30	-5,03
Nasdaq	12.144,66	▼	-1,40	-14,50
S&P 500	4.123,34	▼	-0,57	-8,88
Avrupa	Son	Günlük Değişim (%)	30 Günlük Fark (%)	
DAX	13.674,29	▼	-1,64	-5,20
İngiltere FTSE100	7.387,94	▼	-1,54	-2,97
Fransa CAC 40	6.258,36	▼	-1,73	-5,83
Asya	Son	Günlük Değişim (%)	30 Günlük Fark (%)	
Shangai Comp.	3.001,56	▼	-2,16	-8,56
Hang Seng (Hong Kong)	20.001,96	▼	-3,81	-11,11
Tokyo NIKKEİ 225	27.003,56	▲	0,69	-2,82

Döviz Piyasası	Son	Günlük Değişim (%)	30 Günlük Fark (%)	
USDTRY	14,95	▲	0,57	1,56
EURTRY	15,77	▲	0,62	-1,76
GBPTRY	18,45	▲	0,43	-4,13
EURUSD	1,05	▲	0,05	-3,28
USDJPY	130,54	▲	0,29	5,63
GBPUSD	1,23	▼	-0,15	-5,63
Emtialar	Son	Günlük Değişim (%)	30 Günlük Fark (%)	
Ons Altın	1.883,27	■	0,00	-2,11
Gram Altın	905,16	■	0,00	-0,57
Gümüş	22,36	■	0,00	-8,10
Brent Petrol	112,48	▲	1,67	6,72
Bakır	4,25	▼	-2,31	-10,24
Ekonomik Göstergeler	Son	Günlük Değişim (%)	30 Günlük Fark (%)	
ABD 2 Yıllık	2,713	▼	-0,40	7,23
ABD 10 Yıllık	3,147	▲	2,57	23,17
Türkiye 2 Yıllık	23,11	▲	5,62	-8,71
Türkiye 10 Yıllık	22,48	▲	5,75	-12,01
Almanya 2 Yıllık	0,329	▲	13,06	1595,46
Almanya 10 Yıllık	1,142	▲	8,97	84,49

9 Mayıs 22

VBTS KAPSAMINDA İŞLEM GÖREN PAYLAR

Hisse Kodu	Başlangıç Tarihi	Bitiş Tarihi	Kalan Gün	Brüt Takas	Tek Fiyat	Kredili Alım ve Açığa Satış	Emir Paketi Tedbiri	İnternet Emir Yasağı	Piyasa Emriyle Emir İlt. Yasağı
FORMT	12 Nisan 22	11 Mayıs 22	2	✓		✓			
ISFIN	13 Mart 22	12 Mayıs 22	3			✓			
KONKA	13 Mart 22	12 Mayıs 22	3			✓			
MIPAZ	13 Mart 22	12 Mayıs 22	3			✓			
PAGYO	13 Mart 22	12 Mayıs 22	3			✓			
IHLAS	14 Nisan 22	13 Mayıs 22	4			✓			
LIDFA	14 Nisan 22	13 Mayıs 22	4			✓			
MMCAS	15 Nisan 22	13 Mayıs 22	4				✓		
ULUSE	14 Nisan 22	13 Mayıs 22	4	✓		✓			
CANTE	18 Nisan 22	17 Mayıs 22	8			✓			
ISGYO	18 Nisan 22	17 Mayıs 22	8				✓		
ITTFK	18 Nisan 22	17 Mayıs 22	8			✓			
OYLUM	18 Nisan 22	17 Mayıs 22	8				✓		
ARMDA	20 Nisan 22	18 Mayıs 22	9		✓		✓		
ERSU	19 Nisan 22	18 Mayıs 22	9			✓			
KARYE	20 Nisan 22	18 Mayıs 22	9			✓			
MEPET	20 Nisan 22	18 Mayıs 22	9	✓		✓			
ASUZU	21 Nisan 22	20 Mayıs 22	11			✓	✓		
AVGYO	21 Nisan 22	20 Mayıs 22	11			✓			
EDATA	21 Nisan 22	20 Mayıs 22	11			✓			
HUNER	21 Nisan 22	20 Mayıs 22	11			✓			
MANAS	22 Nisan 22	20 Mayıs 22	11			✓			
ATLAS	25 Nisan 22	24 Mayıs 22	15				✓		
DAGHL	25 Nisan 22	24 Mayıs 22	15		✓		✓		
DESA	25 Nisan 22	24 Mayıs 22	15			✓			
KRSTL	25 Nisan 22	24 Mayıs 22	15			✓			
OYYAT	25 Nisan 22	24 Mayıs 22	15			✓			
DAGI	26 Nisan 22	25 Mayıs 22	16			✓			
IHAAS	27 Nisan 22	26 Mayıs 22	17		✓	✓	✓		
TDGYO	27 Nisan 22	26 Mayıs 22	17			✓			
TSKB	27 Nisan 22	26 Mayıs 22	17			✓			
ACSEL	28 Nisan 22	27 Mayıs 22	18	✓		✓			
ALBRK	29 Nisan 22	27 Mayıs 22	18			✓			
KLYSN	28 Nisan 22	27 Mayıs 22	18			✓			
MZHLD	28 Nisan 22	27 Mayıs 22	18	✓		✓			
PKART	29 Nisan 22	27 Mayıs 22	18			✓			
TSPOR	28 Nisan 22	27 Mayıs 22	18			✓			
UFUK	29 Nisan 22	27 Mayıs 22	18				✓		
YATAS	28 Nisan 22	27 Mayıs 22	18			✓			
BASGZ	5 Mayıs 22	3 Haziran 22	25			✓			
ODAS	6 Mayıs 22	3 Haziran 22	25			✓			
CRDFA	9 Mayıs 22	8 Haziran 22	30			✓			
ETILR	9 Mayıs 22	8 Haziran 22	30				✓		
SILVR	9 Mayıs 22	8 Haziran 22	30			✓			

Borsa İstanbul yukarı yönlü kısa vadeli kanal içerisinde hareketliliğini sürdürüyor. 2433 seviyesinden gelen tepki alımları ile günü 2459 seviyesinden kapatan endekste yukarı yönlü hareketin devam etmesi halinde 2477 seviyesi direnç noktası olarak takip edilebilir. Aşağı yönlü hareketlerde ise 2429 seviyesi destek noktası olarak takip edilebilir.

Dirençler: 2477 / 2500 / 2533

Destekler: 2429 / 2406 / 2375

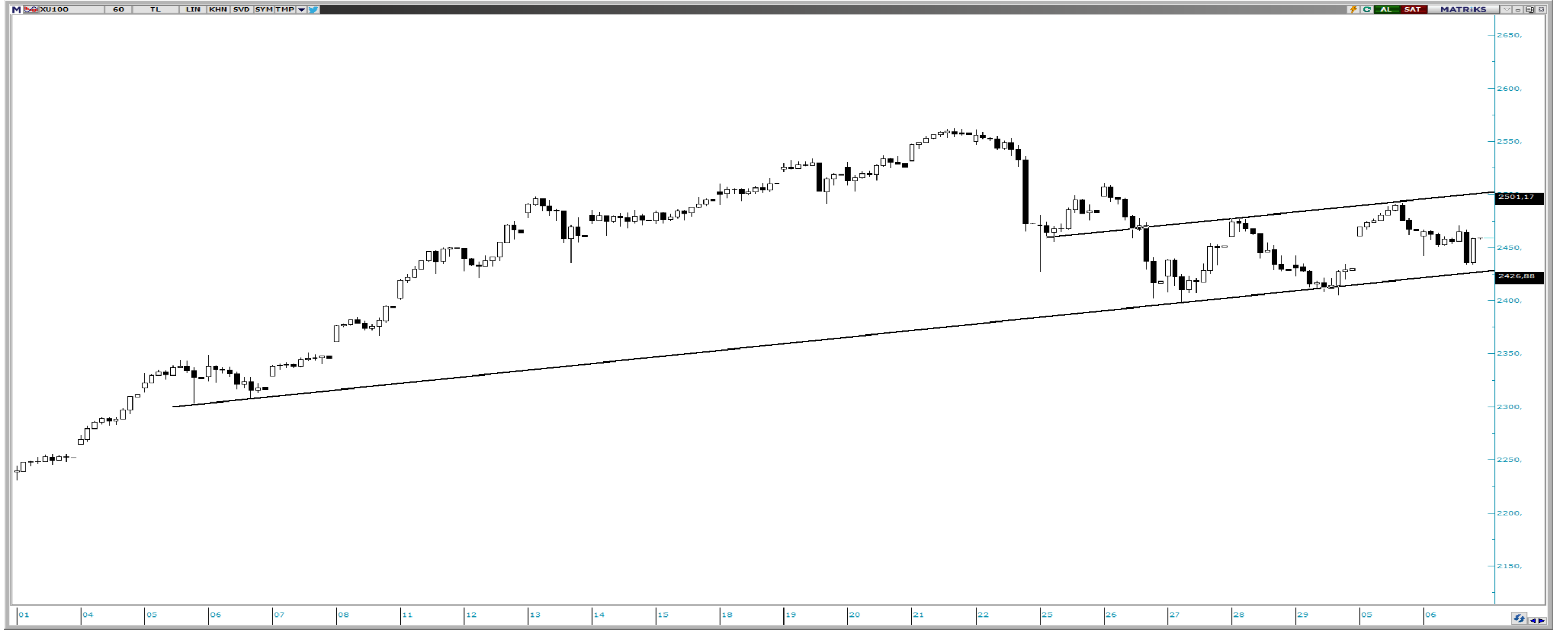

VIOP Teknik Görünüm

Borsa İstanbul'da haftanın son işlem gününde 2792 seviyesine kadar gerileyen vadeli endeks kontratı tepki alımlarının gelmesi ile günü 2852 seviyesinden kapattı. Yukarı yönlü hareketin devamı halinde 2890 seviyesi direnç noktası olarak takip edilebilir. Aşağı yönlü hareketlerde ise 2792 destek noktası olarak takip edilebilir.

Dirençler: 2890 / 2926 / 2970

Destekler: 2792 / 2766 / 2657



ŞİRKET HABERLERİ

- **GESAN:** Şirketimizin %70 bağlı ortaklığı olan Europower Enerji ve Otomasyon Tek. San. Tic. A.Ş., SÖNMEZ İNŞAAT VE İŞ MAKİNELERİ A.Ş.'nin Ankara İli Kahramankazan İlçesi Saray Mahallesinde bulunan tesislerine, Lisanssız Elektrik Üretim Yönetmeliği'nin 5.1.c maddesi kapsamında Çatı Öztüketim Güneş Enerjisi Santrali yapılması hususunda SÖNMEZ İNŞAAT VE İŞ MAKİNELERİ A.Ş. ile anlaşmaya varmıştır. Anlaşma bedeli vergiler hariç 451.000,USD'dir.
- **LIDER:** Şirketimiz, 01.04.2022-30.04.2022 tarihleri arasında 199 adet araç satın almış olup, toplam alım tutarı KDV hariç 74.578.171,95 TL'dir. Böylelikle; 2022 yılında yapılan toplam araç yatırımı 412 adet olarak gerçekleşmiş ve toplam yatırım tutarı KDV hariç 158.777.181,95 TL'na ulaşmıştır.
- **YEOTK:** Şirketimiz ile Azerbaycan'da petrol ve gaz sektöründe faaliyet gösteren bir müşterisi arasında bugün (06.05.2022) proses otomasyonu sistemi kurulması amacıyla sözleşme bedeli 1.365.000 USD olan sözleşme imzalanmıştır.

PAY ALIM SATIM BİLDİRİMLERİ

- **KGYO:** 05/05/2022 - 05/05/2022 tarihinde KORAY GAYRİMENKUL YATIRIM ORTAKLIĞI A.Ş. payları ile ilgili olarak 4,79 - 4,86 TL fiyat aralığından 301.191 TL toplam nominal tutarlı alış işlemi ve/veya 0 TL toplam nominal tutarlı satış işlemi tarafımızca/ortaklığımızca gerçekleştirilmiştir.
- **ISGYO:** 05/05/2022 - 05/05/2022 tarihinde İŞ GAYRİMENKUL YATIRIM ORTAKLIĞI A.Ş. payları ile ilgili olarak 12,56 - 12,56 TL fiyat aralığından 379.500 TL toplam nominal tutarlı alış işlemi ve/veya 0 TL toplam nominal tutarlı satış işlemi tarafımızca/ortaklığımızca gerçekleştirilmiştir.
- **AKSA:** 06/05/2022 - 06/05/2022 tarihinde AKSA AKRİLİK KİMYA SANAYİİ A.Ş. payları ile ilgili olarak 46,10 - 48,10 TL fiyat aralığından 115.000 TL toplam nominal tutarlı alış işlemi ve/veya 0 TL toplam nominal tutarlı satış işlemi tarafımızca/ortaklığımızca gerçekleştirilmiştir.
- **ALKIM:** 06.05.2022 tarihinde ALKIM payları ile ilgili olarak ortalama 24,6539 TL fiyattan 250.000 TL toplam nominal tutarlı satış işlemi ortaklığımızca gerçekleştirilmiştir.
- **SAHOL:** 06.05.2022 tarihinde Borsa İstanbul'da pay başına 19,54 TL – 20,10 TL (ağırlıklı ortalama 19,91 TL) fiyat aralığından toplam 800.000 TL nominal değerli SAHOL payları geri alınmıştır.
- **ARCLK:** 06.05.2022 tarihinde 66,90 TL - 68,00 TL fiyat aralığından (ortalama 67,5403 TL) 740.010 adet pay geri alınmış ve Şirketimizin sahip olduğu ARCLK payları 62.176.305 adete ulaşmıştır.
- **BIMAS:** 06.05.2022 tarihinde 80.000 adet pay geri alınmış ve Şirketimizin sahip olduğu BIMAS payları 9.257.992 adete ulaşmıştır.

HAFTALIK EKONOMİK TAKVİM

09 - 13 Mayıs 2022

Saat				Beklenti	Önceki
09 Mayıs 2022 / Pazartesi					
03:30	JPY	*	Japonya Jibun Bank Hizmet PMI	--	50.5
03:30	JPY	*	Japonya Jibun Bank Bileşik PMI	--	50.9
09:45	EUR	*	Fransa Ticaret Dengesi	--	-10273m
11:30	EUR	**	Euro Bölgesi Sentix Yatırımcı Güveni	-20.0	-18.0
17:00	USD	*	ABD Toptan Stoklar Aylık	2.3%	2.3%
17:00	USD	*	ABD Toptan Ticaret Satışları Aylık	1.8%	1.7%
10 Mayıs 2022 / Salı					
10:00	TRY	***	Türkiye İşsizlik Oranı	--	10.7%
11:00	EUR	*	İtalya Sanayi Üretimi Aylık	--	4.0%
11:00	EUR	*	İtalya Sanayi Üretimi Yıllık	--	3,3%
12:00	EUR	**	Almanya ZEW Ekonomik Hissiyatı	-41,5	-41
12:00	EUR	**	Almanya ZEW Mevcut Koşullar Endeksi	--	-30,8
12:00	EUR	**	Euro Bölgesi ZEW Ekonomik Hissiyatı	--	-43
11 Mayıs 2022 / Çarşamba					
04:30	CNY	**	Çin ÜFE Yıllık	7.7%	8.3%
04:30	CNY	**	Çin TÜFE Yıllık	1.8%	1.5%
09:00	EUR	*	Almanya TÜFE Aylık	0.8%	0.8%
09:00	EUR	*	Almanya TÜFE Yıllık	7.4%	7.4%
14:00	USD	*	ABD Mortgage Başvuruları	--	2.5%
15:30	USD	***	ABD TÜFE Aylık	0.2%	1.2%
15:30	USD	***	ABD Çekirdek TÜFE Aylık	0.4%	0.3%
15:30	USD	***	ABD TÜFE Yıllık	8.1%	8.5%
15:30	USD	***	ABD Çekirdek TÜFE Yıllık	6.1%	6.5%
15:30	USD	*	ABD Ortalama Saatlik Kazanç Yıllık	--	-2.7%
15:30	USD	*	ABD Ortalama Haftalık Kazanç Yıllık	--	-3.6%
17:30	TRY	*	Türkiye Nakit Bütçe Dengesi	--	-40.6b
12 Mayıs 2022 / Perşembe					
09:00	GBP	*	İngiltere GSYH Aylık	-0.1%	0.1%
09:00	GBP	*	İngiltere GSYH Çeyreklik	1.0%	1.3%
09:00	GBP	*	İngiltere GSYH Yıllık	--	6.6%
09:00	GBP	*	İngiltere İhracat Çeyreklik	--	6.9%
09:00	GBP	*	İngiltere İthalat Çeyreklik	--	0.3%
09:00	GBP	*	İngiltere Sanayi Üretimi Aylık	--	-0.6%
09:00	GBP	*	İngiltere Sanayi Üretimi Yıllık	--	1.6%
09:00	GBP	*	İngiltere İmalat Üretimi Aylık	--	-0.4%
09:00	GBP	*	İngiltere İmalat Üretimi Yıllık	--	3.6%
09:00	GBP	*	İngiltere Hizmet Endeksi Aylık	--	0.2%
15:30	USD	***	ABD ÜFE Yıllık	10.7%	11.2%
15:30	USD	***	ABD ÜFE Aylık	0.5%	1.4%
15:30	USD	***	ABD Çekirdek ÜFE Yıllık	8.9%	9.2%
15:30	USD	***	ABD Çekirdek ÜFE Aylık	0.6%	1.0%
15:30	USD	*	ABD İlk İşsizlik Başvuruları	--	200k
15:30	USD	*	ABD Devam Eden İşsizlik Başvuruları	--	1384k
13 Mayıs 2022 / Cuma					
09:45	EUR	*	Fransa TÜFE Aylık	--	0.4%
09:45	EUR	*	Fransa TÜFE Yıllık	--	4.8%
10:00	TRY	**	Türkiye Sanayi Üretimi Aylık	--	4.4%
10:00	TRY	**	Türkiye Sanayi Üretimi Yıllık	--	13.3%
15:30	USD	*	ABD İthalat Fiyat Endeksi Aylık	0.6%	2.6%
15:30	USD	*	ABD İthalat Fiyat Endeksi Yıllık	--	12.5%
15:30	USD	*	ABD İhracat Fiyat Endeksi Aylık	0.7%	4.5%
15:30	USD	*	ABD İhracat Fiyat Endeksi Yıllık	--	18.8%

ALB Yatırım Araştırma Departmanı

Emre ÇAYIRLI – Araştırma Müdürü

Rıdvan YİĞİTBİLEK – Araştırma Uzmanı

Ahmet Deniz YAĞBASAN – Araştırma Uzman Yrd.

Emir AKKUŞ – Araştırma Stajyeri

T +90 (212) 370 0370
F +90 (212) 370 0371
bilgi@albyatirim.com.tr

Fulya Mah. Büyükdere
Cad. Torun Center No:74
A/80 34394 Şişli / İstanbul

YASAL UYARI—Burada yer alan her türlü bilgi, değerlendirme, yorum ve istatistiki şekil ve değerler hazırlandığı tarih itibariyle mevcut piyasa koşulları ve güvenilirliğine inanılan kaynaklardan elde edilerek derlenmiştir. ALB Yatırım Menkul Değerler A.Ş. tarafından, karşılığında herhangi bir maddi menfaat temin edilmeksizin, genel anlamda bilgi vermek amacıyla hazırlanmış olup, hiçbir şekilde yönlendirici nitelikte olmayan bilgiler yatırımcılar tarafından danışmanlık faaliyeti olarak kabul edilmemeli ve yatırım kararlarına esas olarak alınmamalıdır. Bu bilgiler, belli bir getirinin sağlanmasına yönelik olarak verilmemekte ve bu yönde herhangi bir şekilde taahhüt veya garantimiz bulunmamaktadır. Bu itibarla bu sayfalarda yer alan ve hiç bir şekilde yönlendirici nitelikte olmayan hususlar hakkında herhangi bir sorumluluğumuz bulunmamaktadır. Gerek bu yayındaki, gerekse bu yayında kullanılan kaynaklardaki hata ve eksikliklerden ve bu yayındaki bilgilerin kullanılması sonucunda yatırımcıların ve/veya ilgili kişilerin uğrayabilecekleri doğrudan ve/veya dolaylı zararlardan, kâr yoksunluğundan manevi zararlardan her ne şekil ve surette olursa olsun üçüncü kişilerin uğrayabileceği her türlü zararlardan dolayı ALB Yatırım Menkul Değerler A.Ş. sorumlu tutulamaz. Burada yer alan yatırım bilgi, yorum ve tavsiyeleri yatırım danışmanlığı kapsamında değildir. Yatırım danışmanlığı hizmeti, yetkili kuruluşlar tarafından kişilerin risk ve getiri tercihleri dikkate alınarak kişiye özel sunulmaktadır. Burada yer alan yorum ve tavsiyeler ise genel niteliktedir. Bu tavsiyeler mali durumunuz ile risk ve getiri tercihlerinize uygun olmayabilir. Bu nedenle, sadece burada yer alan bilgilere dayanılarak yatırım kararı verilmesi beklentilerinize uygun sonuçlar doğurmayabilir.

ÇEKİNCE—Bu rapor tarafımızca doğruluğu kabul edilmiş kaynaklar kullanılarak hazırlanmış olup yatırımcılara kendi oluşturacakları yatırım kararlarında yardımcı olmayı hedeflemekte ve herhangi bir yatırım aracını alma veya satma yönünde yatırımcıların kararlarını etkilemeyi amaçlamamaktadır. Yatırımcıların verecekleri yatırım kararları ile bu raporda bulunan görüş, bilgi ve veriler arasında bir bağlantı kurulamayacağı gibi, söz konusu kararların neticesinde oluşabilecek yanlışlık ve zararlardan kurum çalışanları ile ALB Yatırım Menkul Değerler A.Ş.'nin herhangi bir sorumluluğu bulunmamaktadır. Bu rapordaki her türlü iç ce dış piyasa tablo grafikler, bu konularda resmi hizmet veren yetkili üçüncü kişi kurumlardan elde edilmiş olup, ALB Yatırım Menkul Değerler A.Ş. tarafından herhangi bir maddi menfaat beklentisi olmaksızın genel anlamda bilgilendirmek amacıyla hazırlanmıştır. Bu raporda bulunan bilgiler belli bir gelirin sağlanmasına yönelik olarak verilmemektedir.