

Yurtiçi Endeksler	Son	Günlük Fark (%)	30 Günlük Fark (%)	52 Haftalık Fark (%)	Günlük Hacim (Mn TL)
VIOP 30	2.269	-0,72	-5,14	37,39	10.926
BİST 30	2.280	0,82	0,08	38,48	28.426
BİST 100	2.051	0,61	0,25	32,57	32.132

Sektörel Endeksler	Son	Günlük Fark (%)	30 Günlük Fark (%)	52 Haftalık Fark (%)	Günlük Hacim (Mn TL)
BİST BANKA	1.790	0,51	5,57	18,16	4.147
BİST SINAİ	3.613	0,33	-2,51	38,17	14.705
BİST GIDA	2.353	-0,18	0,87	6,97	683
BİST TEKNOLOJİ	2.621	1,26	-4,41	24,90	1.852
BİST BİLİŞİM	1.228	0,11	0,68	29,74	912
BİST METAL	7.937	-0,97	-7,32	76,01	5.158
BİST ULAŞTIRMA	3.443	-0,35	8,30	105,42	8.231
BİST HOLDİNG	1.758	0,37	0,54	23,43	4.324

## Jeopolitik Risk

Küresel piyasalar geçtiğimiz ılımlı pozitif seyirlerini ABD enflasyon verisi ve jeopolitik risk etkisi ile sonlandırdı. Haftanın son işlem gününde küresel endeksler Rusya-Ukrayna geriliminin tırmanması ile haftalık kazançlarını geri vererek negatif kapanış yaptı. Borsa İstanbul küresel piyasalardan pozitif ayrılarak haftalık performansta %5,52 yükseliş kaydetti. BİST30 vadeli kontratında hafta kapanışında akşam seansında 30 puan geri çekilme izlendi. MSCI ETF'lerinde haftalık performanslarda Şili %10 yükseliş ile ilk sırada yer alırken ikinci sırada Türkiye ETF'i %7,6 getiri ile yer aldı.

MSCI Dünya Endeksi ETF'i haftalık görünümde %0,73 düşüş gösterirken Gelişmekte Olan Piyasalar ETF'i %1,59 yükseliş kaydederek pozitif ayrıştı.

Borsa İstanbul'da haftanın son işlem gününde Bankacılık endeksi %0,51 ve Sınai endeksi %0,33 yükseliş ile endeksi taşıdı. Ulaştırma endeksi ise %0,35 düşüş ile negatif ayrıştı. Haftalık performansta ise %9,52 yükseliş ile ilk sırada yer aldı. Endeksi Tüpraş, Bimas ve Arçelik pozitif yönde etkilerken Ereğli, İsdemir ve Türk Hava Yolları negatif yönde ağırlıklı etkiledi. BİST100'e endeksine bağlı 52 hisse değer kazanırken, 41 hisse değer kaybetti.

Hazine ve Maliye Bakanı Nebati, yatırım destek paketi 25 milyar TL, ihracat destek paketi 25 milyar TL ve işletme harcamaları destek paketi 10 milyar TL olmak üzere 3 paket açıkladı. Bakan Nebati; yastık altı altının sisteme kazandırılması için martta 81 ilde birer tane, 2022'de 1500 adet fiziki altın teslim noktası belirlenecek. Fiziki altın kuyumcular ve bankalar aracılığı ile sisteme sokulacak. Yatırılan altınlar fiziki olarak geri çekilebilecek. Cumhurbaşkanı Erdoğan, temel gıda ürünlerinde %8 olan KDV'yi %1'e indirdiklerini açıkladı.

Fitch, Türkiye'nin kredi notunu "BB-"den "B+"ya indirdi. Kredi derecelendirme kuruluşu, Türkiye'nin kredi notu görünümünü de "negatif" olarak belirledi.

TTRAK, VAKBN ve HALKB finansallarını açıklaması bekleniyor. Cumhurbaşkanı Erdoğan Birleşik Arap Emirlikleri'ne resmi ziyarette bulunacak. Güne başlarken Asya piyasalarında yoğun satışlar izlenirken ABD ve Avrupa vadelilerde yatay seyir izleniyor. BİST100 endeksinin satıcılı başlangıç yapmasını beklemekteyiz.

ENDEKSE ETKİ (BİST 100)			
POZİTİF		NEGATİF	
HİSSE	Endekse Etki (Puan)	Endekse Etki (Puan)	HİSSE
TUPRS	3,83	-2,45	EREGL
BIMAS	2,47	-0,54	ISDMR
ARCLK	1,68	-0,48	THYAO
FROTO	1,51	-0,34	SARKY
TCELL	1,36	-0,29	SISE
ASELS	1,28	-0,23	GARAN
AKBNK	0,86	-0,15	ERBOS
ISCTR	0,83	-0,15	ALARK
TAVHL	0,75	-0,12	GOZDE
EGEEN	0,65	-0,12	KOZAA
KRDMD	0,47	-0,12	OTKAR
TKFEN	0,24	-0,10	ENJSA
TOASO	0,21	-0,10	ARDYZ
TRGYO	0,20	-0,08	EKGYO
ZRGYO	0,18	-0,07	INDES

GÜNLÜK PARA GİRİŞ OLAN HİSSELER İLK 10 KURUM (TL)					
Sembol	Para Girişi	Sembol	Para Girişi	Sembol	Para Girişi
TUPRS	21.891.010	MOBTL	5.088.414	TKFEN	1.584.162
KRDMD	16.997.420	SISE	4.230.176	KIMMR	1.546.900
YKBNK	11.593.630	TECELL	4.197.112	CEMAS	1.454.780
FROTO	10.671.600	TOASO	3.288.900	TAVHL	1.450.684
ASELS	9.721.744	PETKM	3.161.544	INVEO	1.393.670
ISCTR	9.098.384	GUBRF	2.587.996	VAKBN	1.315.238
SASA	7.961.568	KOZAA	2.578.210	PAPIL	1.188.505
ARCLK	7.050.572	TTKOM	2.125.868	TSGYO	1.162.554
AKBNK	6.758.464	SKBNK	2.088.404	MAGEN	1.157.618
SAHOL	5.821.798	TRGYO	1.879.927	ISFIN	1.057.091

GÜNLÜK PARA ÇIKIŞI OLAN HİSSELER İLK 10 KURUM (TL)					
Sembol	Para Çıkışı	Sembol	Para Çıkışı	Sembol	Para Çıkışı
THYAO	-96.935.100	KLGYO	-2.092.644	KONTR	-1.128.596
EREGL	-22.815.550	HALKB	-1.769.622	POLTK	-1.091.825
CEMTS	-8.373.376	EKGYO	-1.728.564	KARSN	-1.089.008
GARAN	-8.219.000	QUAGR	-1.423.764	IPEKE	-1.012.472
KLKIM	-6.813.924	INDES	-1.383.494	ARASE	-998.187
KCHOL	-3.456.280	INTEM	-1.375.549	DESA	-986.588
GOZDE	-3.365.198	GWIND	-1.299.446	BAGFS	-964.468
ARDYZ	-3.156.560	ASUZU	-1.257.479	KORDS	-898.386
ORCAY	-2.605.520	BIMAS	-1.213.880	BASGZ	-853.775
ANGEN	-2.443.622	KOZAL	-1.168.398	CCOLA	-697.126

En Çok Yükselen			En Çok Düşen			Hacmi En Yüksek			
Hisse	Son	Değişim (%)	Hisse	Son	Değişim (%)	Hisse	Son	Değişim (%)	Hacim
PKENT	653,80	▲ 9,99	ORCAY	30,46	▼ -9,99	THYAO	29,62	▼ -0,60	7.945.337.803
INVEO	29,54	▲ 9,98	KLKIM	16,37	▼ -9,96	EREGL	29,08	▼ -1,29	2.182.575.999
INTEM	111,90	▲ 9,92	KAPLM	61,75	▼ -6,44	KRDMD	11,99	▲ 1,44	2.171.495.497
OZGYO	2,35	▲ 9,81	DESA	11,04	▼ -6,36	TUPRS	197,70	▲ 4,05	1.569.905.816
MOBTL	1,93	▲ 9,66	MANAS	23,00	▼ -6,20	SISE	13,87	▼ -0,36	1.508.972.109
GEDIK	8,14	▲ 9,41	AVOD	4,01	▼ -4,98	YKBNK	4,10	▲ 0,00	1.049.007.048
EGEEN	1857,90	▲ 8,43	ACSEL	28,28	▼ -4,91	GARAN	11,94	▼ -0,25	948.989.219
DZGYO	2,98	▲ 6,43	YGYO	0,84	▼ -4,55	ASELS	21,74	▲ 2,55	940.601.026
TSGYO	3,45	▲ 5,83	KONTR	121,30	▼ -4,49	PETKM	8,31	▲ 0,48	922.567.965
AYEN	9,71	▲ 5,66	YAPRK	34,36	▼ -4,29	AKBNK	8,12	▲ 1,00	898.900.737

YURTDIŞI PİYASALAR				
Amerika	Son	Günlük Değişim (%)	30 Günlük Fark (%)	
Dow Jones	34.738,06	▼ -1,43	▼ -4,18	
Nasdaq	13.791,15	▼ -2,78	▼ -8,99	
S&P 500	4.418,64	▼ -1,90	▼ -6,25	
Avrupa	Son	Günlük Değişim (%)	30 Günlük Fark (%)	
DAX	15.425,12	▼ -0,42	▼ -3,24	
İngiltere FTSE100	7.661,02	▼ -0,15	▲ 2,31	
Fransa CAC 40	7.011,60	▲ 0,00	▼ -2,39	
Asya	Son	Günlük Değişim (%)	30 Günlük Fark (%)	
Shanghai Comp.	3.462,95	▼ -0,66	▼ -2,93	
Hang Seng (Hong Kong)	24.906,66	▼ -0,07	▲ 4,92	
Tokyo NIKKEİ 225	27.696,08	▲ 0,42	▼ -1,87	

Döviz Piyasası	Son	Günlük Değişim (%)	30 Günlük Fark (%)
USDTRY	13,53	▲ 0,12	▼ -1,99
EURTRY	15,33	▼ -0,76	▼ -2,29
GBPTRY	18,35	▲ 0,18	▼ -2,48
EURUSD	1,13	▼ -0,08	▼ -0,23
USDJPY	115,31	▲ 0,02	▲ 0,02
GBPUSD	1,36	▲ 0,01	▼ -0,58
Emtialar	Son	Günlük Değişim (%)	30 Günlük Fark (%)
Ons Altın	1.859,10	▼ -0,01	▲ 1,97
Gram Altın	808,58	▲ 0,11	▼ -0,04
Gümüş	23,58	▼ -0,05	▲ 3,52
Brent Petrol	93,90	▲ 3,54	▲ 12,58
Bakır	4,48	▼ -2,86	▲ 1,69
Ekonomik Göstergeler	Son	Günlük Değişim (%)	30 Günlük Fark (%)
ABD 2 Yıllık	1,516	▼ -4,47	▲ 68,63
ABD 10 Yıllık	1,943	▼ -4,43	▲ 11,41
Türkiye 2 Yıllık	21,28	▲ 0,27	▼ -13,83
Türkiye 10 Yıllık	21,57	▼ -0,92	▼ -13,43
Almanya 2 Yıllık	-0,321	▲ 2,13	▲ 43,88
Almanya 10 Yıllık	0,002	▼ -86,67	▲ 108,33

14 Şubat 22

VBTS KAPSAMINDA İŞLEM GÖREN PAYLAR

Hisse Kodu	Başlangıç Tarihi	Bitiş Tarihi	Kalan Gün	Brüt Takas	Tek Fiyat	Kredili Alım ve Açığa Satış	Emir Paketi Tedbiri	İnternet Emir Yasağı	Piyasa Emriyle Emir İlt. Yasağı
UZERB	17 Ocak 22	16 Şubat 22	2			✓	✓	✓	
IHAAS	18 Ocak 22	17 Şubat 22	3	✓		✓	✓		
DARDL	21 Ocak 22	18 Şubat 22	4			✓			
DOBUR	21 Ocak 22	18 Şubat 22	4		✓	✓	✓		
AYCES	21 Ocak 22	23 Şubat 22	9				✓		
KRDMB	21 Ocak 22	23 Şubat 22	9			✓			
KRSTL	21 Ocak 22	23 Şubat 22	9	✓	✓	✓	✓		
AKFGY	26 Ocak 22	25 Şubat 22	11	✓		✓			
BLCYT	26 Ocak 22	25 Şubat 22	11			✓			
EDATA	28 Ocak 22	25 Şubat 22	11		✓				
EMNIS	27 Ocak 22	25 Şubat 22	11				✓	✓	
KONTR	28 Ocak 22	25 Şubat 22	11			✓			
LIDFA	28 Ocak 22	25 Şubat 22	11	✓		✓	✓		
SANEL	28 Ocak 22	25 Şubat 22	11		✓		✓		
TETMT	27 Ocak 22	25 Şubat 22	11	✓		✓			
YBTAS	2 Şubat 22	1 Mart 22	15				✓		
EUKYO	3 Şubat 22	2 Mart 22	16				✓		
HURGZ	3 Şubat 22	2 Mart 22	16			✓			
KERVN	3 Şubat 22	2 Mart 22	16				✓		
MANAS	3 Şubat 22	2 Mart 22	16	✓					
YEOTK	31 Ocak 22	2 Mart 22	16			✓			
KGYO	4 Şubat 22	3 Mart 22	17			✓			
KUTPO	4 Şubat 22	3 Mart 22	17	✓		✓	✓		
PCILT	1 Şubat 22	3 Mart 22	17			✓			
EUHOL	7 Şubat 22	4 Mart 22	18	✓	✓	✓	✓		
PKENT	7 Şubat 22	4 Mart 22	18	✓		✓			
ORCAY	8 Şubat 22	7 Mart 22	21			✓			
OZGYO	8 Şubat 22	7 Mart 22	21			✓			
SAMAT	8 Şubat 22	7 Mart 22	21			✓			
TURGG	8 Şubat 22	7 Mart 22	21			✓			
KAPLM	9 Şubat 22	8 Mart 22	22	✓	✓	✓	✓		
DZGYO	9 Şubat 22	9 Mart 22	23			✓			
LUKSK	10 Şubat 22	9 Mart 22	23			✓			
MANAS	10 Şubat 22	9 Mart 22	23			✓	✓		
DESA	11 Şubat 22	10 Mart 22	24			✓			
SONME	11 Şubat 22	10 Mart 22	24				✓		
ACSEL	14 Şubat 22	11 Mart 22	25			✓			
ASUZU	14 Şubat 22	11 Mart 22	25			✓			
PRKAB	14 Şubat 22	11 Mart 22	25	✓		✓	✓		

## BİST 100 Teknik Görünüm

BİST100 endeksinde, Aralık ayından süregelen düşüş trendi test edildi. Trend bölgesine denk gelen 2055 bölgesi altında hareketin devam etmesi durumunda 2030 / 1995 sıralı destek seviyeleri takip edilebilir. Yukarı alanda 2055 / 2065 direnç bandının aşılması durumunda ise 2080 / 2100 bölgesi gündeme gelebilir.

**Dirençler: 2065 / 2080 / 2100**

**Destekler: 2030 / 1995 / 1975**



## VIOP 30 Teknik Görünüm

VIOP30 kontratında, 2300 bölgesi tekrar aşılamadı. Bu bölgeden aşağı yönde seyir izlenen vadeli kontratta 2250 / 2200 ilk destek seviyeleri olarak takip edilebilir. Yukarı alanda 2300 seviyesinin aşılabilmesi durumunda ise 2335 / 2370 bandı gündeme gelebilir.

**Dirençler: 2300 / 2335 / 2370**

**Destekler: 2260 / 2240 / 2200**

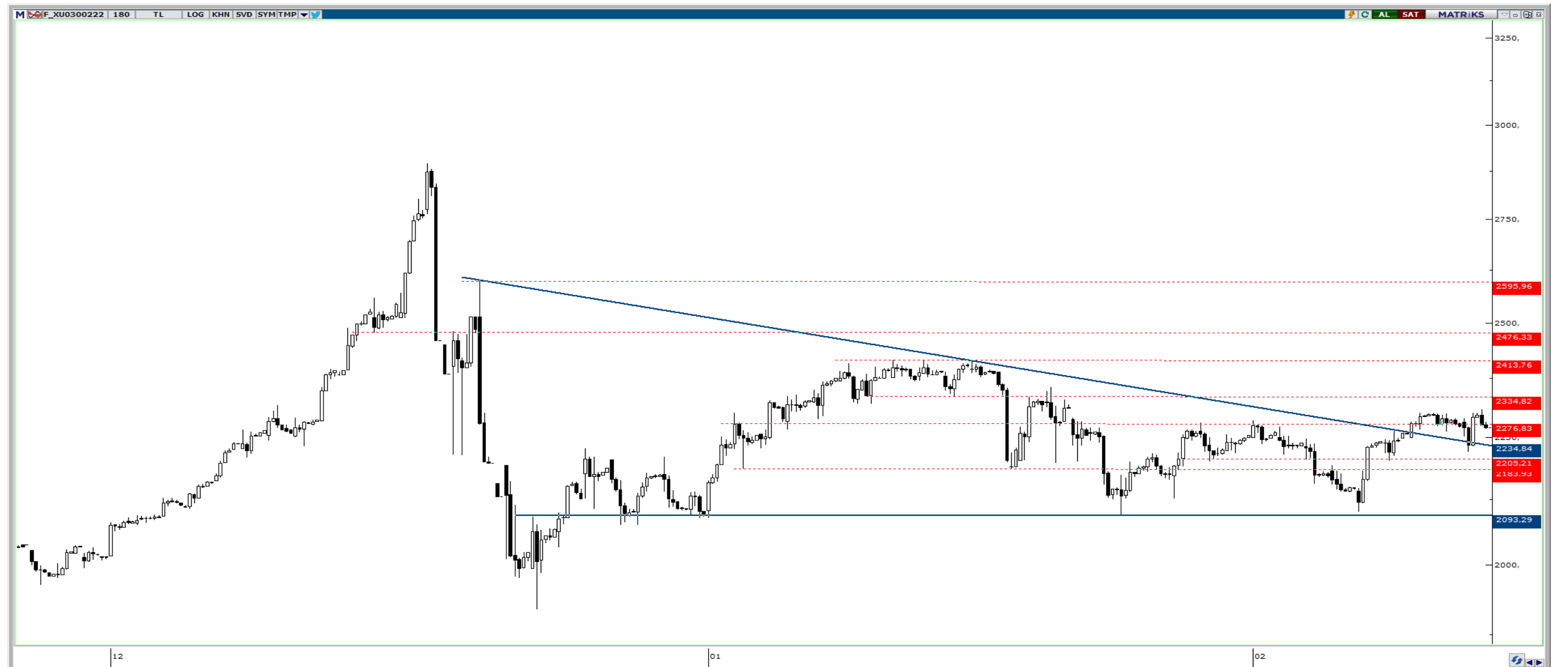

## ŞİRKET HABERLERİ

- **AYES** : Birleşik Krallık' tan 2.706.075 USD (36.619.148 TL) tutarlı Çelik Hasır siparişi almıştır. Sevkiyatların temin süresine uygun olarak 31.03.2022 tarihine kadar yapılması planlanmaktadır.
- **HUNER** : Şirketin halka arzı talep toplama tarihleri 15-16 Şubat 2022 olarak belirlenmiştir.
- **KLKIM** : Şirket, Lyksor Kimya'nın yüzde 75'ini satın aldı.

## PAY ALIM SATIM BİLDİRİMLERİ

- **SAHOL: (PAY ALIM)-(GERİ ALIM PROGRAMI)** Şirketimizce 11.02.2022 tarihinde Borsa İstanbul'da pay başına 15,09 TL – 15,52 TL (ağırlıklı ortalama 15,29 TL) fiyat aralığından toplam 250.000 TL nominal değerli SAHOL payları geri alınmıştır.
- **ULUUN: (PAY ALIM)-(GERİ ALIM PROGRAMI)** 11.02.2022 tarihinde 6.59-6.63 fiyat aralığından toplam 110.000 adet hisse geri alım işlemi yapılmıştır.
- **ARCLK: (PAY ALIM)-(GERİ ALIM PROGRAMI)** 11.02.2022 tarihinde 53,85 TL - 54,10 TL fiyat aralığından (ortalama 53,9232 TL) 500.000 adet pay geri alınmış ve Şirketimizin sahip olduğu ARCLK payları 47.735.167 adete ulaşmıştır.
- **LOGO: (PAY ALIM)-(GERİ ALIM PROGRAMI)** 1.02.2022 tarihinde Logo Yazılım San. ve Tic. A.Ş. payları ile ilgili olarak 39,86 - 40,74 fiyat aralığından 50.000 adet alış işlemi ortaklığımızca gerçekleştirilmiştir. Bu işlemle birlikte Logo Yazılım San. ve Tic. A.Ş. sermayesindeki paylarımız 11.02.2022 tarihi itibarıyla % 3,49 'a ulaşmıştır.

## Bilanço Takvimi

- 14 Şubat : TTRAK , VAKBN, HALKB Finansallarını açıklaması bekleniyor
- 15 Şubat : TAVHL, TTKOM, FROTO Finansallarını açıklaması bekleniyor
- 16 Şubat : TUPRS, AYGZ Finansallarını açıklaması bekleniyor

## HAFTALIK EKONOMİK TAKVİM

14 Şubat - 18 Şubat 2022

Saat				Beklenti	Önceki
<b>14 Şubat / Pazartesi</b>					
19:15	EUR	***	ECB Başkanı Lagarde Konuşması		
<b>15 Şubat / Salı</b>					
02:50	JPY	***	Japonya GSYIH (Yıllık)	6,00%	-3,60%
07:30	JPY	**	Japonya Sanayi Üretimi (Yıllık)	--	2,70%
10:00	GBP	***	İngiltere İşsizlik Oranı	4,10%	4,10%
11:00	TRY	*	Türkiye Bütçe Dengesi	--	-145.7b
13:00	EUR	**	Euro Bölgesi ZEW Beklenti Endeksi	--	49,4
13:00	EUR	***	Euro Bölgesi GSYIH (Çeyreklik)	0,30%	0,30%
<b>13:00</b>	<b>EUR</b>	<b>***</b>	<b>Euro Bölgesi GSYIH (Yıllık)</b>	<b>4,60%</b>	<b>4,60%</b>
16:30	USD	**	ABD ÜFE (Yıllık)	9,00%	9,70%
<b>16 Şubat / Çarşamba</b>					
04:30	CNY	**	Çin ÜFE (Yıllık)	9,50%	10,30%
04:30	CNY	***	Çin TÜFE (Yıllık)	1,00%	1,50%
10:00	GBP	***	İngiltere TÜFE (Aylık)	-0,20%	0,50%
<b>10:00</b>	<b>GBP</b>	<b>***</b>	<b>İngiltere TÜFE (Yıllık)</b>	<b>5,40%</b>	<b>5,40%</b>
10:00	GBP	**	İngiltere ÜFE (Yıllık)	13,40%	13,50%
13:00	EUR	**	Euro Bölgesi Sanayi Üretimi (Yıllık)	-0,50%	-1,50%
15:00	USD	**	ABD MBA Mortgage Başvuruları	--	-8,10%
16:30	USD	**	ABD Perakende Satışlar (Aylık)	1,90%	-1,90%
17:15	USD	**	ABD Sanayi Üretimi (Aylık)	0,40%	-0,10%
17:15	USD	*	ABD Kapasite Kullanımı	76,80%	76,50%
<b>22:00</b>	<b>USD</b>	<b>***</b>	<b>FED FOMC Toplantı Tutanaqları</b>	--	--
<b>17 Şubat / Perşembe</b>					
12:00	EUR	**	ECB Ekonomi Bülteni		
<b>14:00</b>	<b>TRY</b>	<b>***</b>	<b>TCMB Faiz Kararı</b>	<b>14,00%</b>	<b>14,00%</b>
16:30	USD	**	ABD İlk İşsizlik Başvuruları	220k	223k
16:30	USD	**	ABD İşsizlik Başvuruları	--	1621k
<b>18 Şubat / Cuma</b>					
02:30	JPY	***	Japonya TÜFE (Yıllık)	0,60%	0,80%
10:00	GBP	**	İngiltere Perakende Satışlar	1,20%	-3,70%
10:00	TRY	*	Türkiye Konut Satışları (Yıllık)	--	113,70%
10:00	TRY	*	Türkiye Tüketici Güveni	--	73,2
18:00	USD	*	ABD Öncü Endeks	0,20%	0,80%
18:00	EUR	**	Euro Bölgesi Tüketici Güveni	-8	-8,5

UYARI: Bu bültendeki veriler hafta içinde değişiklik gösterebilir. Değişiklikler "Günlük Bülten" üzerinden takip edilebilir.

## **ALB Yatırım Araştırma Departmanı**

**Emre ÇAYIRLI** – Araştırma Müdürü

**Rıdvan YİĞİTBİLEK** – Araştırma Uzmanı

**Akın SOLMAZ** – Araştırma Uzman Yrd.

**Emir AKKUŞ** – Araştırma Stajyeri

**T** +90 (212) 370 0370

**F** +90 (212) 370 0371

[bilgi@albyatirim.com.tr](mailto:bilgi@albyatirim.com.tr)

Fulya Mah. Büyükdere

Cad. Torun Center No:74

A/80 34394 Şişli / İstanbul

**YASAL UYARI**–Burada yer alan her türlü bilgi, değerlendirme, yorum ve istatistiki şekil ve değerler hazırlandığı tarih itibariyle mevcut piyasa koşulları ve güvenilirliğine inanılan kaynaklardan elde edilerek derlenmiştir. ALB Yatırım Menkul Değerler A.Ş. tarafından, karşılığında herhangi bir maddi menfaat temin edilmeksizin, genel anlamda bilgi vermek amacıyla hazırlanmış olup, hiçbir şekilde yönlendirici nitelikte olmayan bilgiler yatırımcılar tarafından danışmanlık faaliyeti olarak kabul edilmemeli ve yatırım kararlarına esas olarak alınmamalıdır. Bu bilgiler, belli bir getirinin sağlanmasına yönelik olarak verilmemekte ve bu yönde herhangi bir şekilde taahhüt veya garantimiz bulunmamaktadır. Bu itibarla bu sayfalarda yer alan ve hiç bir şekilde yönlendirici nitelikte olmayan hususlar hakkında herhangi bir sorumluluğumuz bulunmamaktadır. Gerek bu yayındaki, gerekse bu yayında kullanılan kaynaklardaki hata ve eksikliklerden ve bu yayındaki bilgilerin kullanılması sonucunda yatırımcıların ve/veya ilgili kişilerin uğrayabilecekleri doğrudan ve/veya dolaylı zararlardan, kâr yoksunluğundan manevi zararlardan her ne şekil ve surette olursa olsun üçüncü kişilerin uğrayabileceği her türlü zararlardan dolayı ALB Yatırım Menkul Değerler A.Ş. sorumlu tutulamaz. Burada yer alan yatırım bilgi, yorum ve tavsiyeleri yatırım danışmanlığı kapsamında değildir. Yatırım danışmanlığı hizmeti, yetkili kuruluşlar tarafından kişilerin risk ve getiri tercihleri dikkate alınarak kişiye özel sunulmaktadır. Burada yer alan yorum ve tavsiyeler ise genel niteliktedir. Bu tavsiyeler mali durumunuz ile risk ve getiri tercihlerinize uygun olmayabilir. Bu nedenle, sadece burada yer alan bilgilere dayanarak yatırım kararı verilmesi beklentilerinize uygun sonuçlar doğurmayabilir.

**ÇEKİNCE**–Bu rapor tarafımızca doğruluğu kabul edilmiş kaynaklar kullanılarak hazırlanmış olup yatırımcılara kendi oluşturacakları yatırım kararlarında yardımcı olmayı hedeflemekte ve herhangi bir yatırım aracını alma veya satma yönünde yatırımcıların kararlarını etkilemeyi amaçlamamaktadır. Yatırımcıların verecekleri yatırım kararları ile bu raporda bulunan görüş, bilgi ve veriler arasında bir bağlantı kurulamayacağı gibi, söz konusu kararların neticesinde oluşabilecek yanlışlık ve zararlardan kurum çalışanları ile ALB Yatırım Menkul Değerler A.Ş.'nin herhangi bir sorumluluğu bulunmamaktadır. Bu rapordaki her türlü iç ce dış piyasa tablo grafikler, bu konularda resmi hizmet veren yetkili üçüncü kişi kurumlardan elde edilmiş olup, ALB Yatırım Menkul Değerler A.Ş. tarafından herhangi bir maddi menfaat beklentisi olmaksızın genel anlamda bilgilendirmek amacıyla hazırlanmıştır. Bu raporda bulunan bilgiler belli bir gelirin sağlanmasına yönelik olarak verilmemektedir.