

Yurtiçi Endeksler	Son	Günlük Fark (%)	30 Günlük Fark (%)	52 Haftalık Fark (%)	Günlük Hacim (Mn TL)
VIOP 30	2.975 ▲	0,22 ▲	9,97 ▲	95,05	10.110
BİST 30	2.855 ▲	0,61 ▲	5,56 ▲	89,52	33.138
BİST 100	2.569 ▲	0,85 ▲	5,69 ▲	80,84	42.795

Sektörel Endeksler	Son	Günlük Fark (%)	30 Günlük Fark (%)	52 Haftalık Fark (%)	Günlük Hacim (Mn TL)
BİST BANKA	2.119 ▲	1,19 ▲	0,65 ▲	80,86	7.485
BİST SINAİ	4.492 ▲	0,96 ▲	7,49 ▲	73,36	20.717
BİST GIDA	2.552 ▲	0,72 ▲	3,80 ▲	31,25	1.279
BİST TEKNOLOJİ	2.960 ▲	2,66 ▲	6,39 ▲	65,97	2.237
BİST BİLİŞİM	1.366 ▲	3,46 ▲	11,13 ▲	64,52	641
BİST METAL	9.258 ▲	0,59 ▲	1,43 ▲	71,64	4.002
BİST ULAŞTIRMA	5.326 ▼	-1,11 ▼	16,56 ▲	187,28	4.378
BİST HOLDİNG	2.252 ▼	-0,10 ▼	6,81 ▲	86,17	7.378

Küresel Piyasalarda İmalat PMI Verileri Açıklandı.

Dün küresel piyasalarda imalat PMI Verileri Açıklandı. Verilere göre Türkiye'de imalat PMI 49,2 seviyesinde gelerek herhangi bir değişiklik göstermedi. Euro bölgesinde imalat PMI 54,6 seviyesine yükseldi. ABD'de ise imalat PMI 56,1'e yükseldi. İTO tarafından açıklanan verilere göre İstanbul'da mayıs ayında tüketici enflasyonu %87,35 seviyesine yükseliş gösterdi. Toptan fiyatlar ise mayıs ayında yıllık %79,1 seviyesine yükseldi. Euro bölgesinde ise işsizlik oranları açıklandı. Nisan ayında %6,8 seviyesinde gelerek Mart ayına göre herhangi bir değişiklik göstermedi.

Geçtiğimiz günlerde İsveç ve Finlandiya yetkilileriyle görüşme gerçekleştiren Türkiye'de yapıcı bir karar çıkmadığının dile getirmişti. Dün NATO Genel Sekreteri Stoltenberg yaptığı açıklamada Türkiye, İsveç ve Finlandiya ile Brüksel'de görüşüleceğini bildirdi.

Borsa İstanbul dün 2569 seviyesine kadar yaşanan ile tarihi bir kapanış gerçekleştirdi. Yükselişte ana etki BIMAS, HEKTS ve AKSEN hisselerinden geldi. Sektör bazlı bazlı incelediğimizde Bilişim ve Teknoloji sektörleri dün en çok yükselen sektörler arasında yer aldı. Ulaştırma sektörü ise dün %1,11 seviyesinde geri çekilme gösterdi.

ABD piyasalarında FED cephesinden gelen mesajlar ile riskli varlıklardan çıkış gözlemlendi. ABD piyasalarında dün Nasdaq %0,72 değer kaybederken S&P500 %0,75 ve Dow Jones %0,54 seviyesinde geri çekildi. Vadeli kontratlarda ise %0,10 - %0,06 seviyesinde yatay bir görünüm sergilemektedir. Avrupa piyasalarında ise bugün açıklanacak ÜFE rakamları öncesinde dün %0,33 seviyesinde geri çekilme ile günü tamamladı. Bu sabah saatlerinde DAX vadeli endeks kontratı %0,30 seviyesinde pozitif bir görünüm sergilemektedir.

ENDEKSE ETKİ (BİST 100)			
POZİTİF		NEGATİF	
HİSSE	Endekse Etki (Puan)	Endekse Etki (Puan)	HİSSE
BIMAS	3,46	-1,81	SAHOL
HEKTS	2,98	-1,75	THYAO
AKSEN	2,39	-0,90	FROTO
SASA	2,07	-0,83	ISCTR
AKSA	1,89	-0,46	EKGYO
YKBNK	1,36	-0,27	ISGYO
GARAN	1,17	-0,20	GUBRF
KRDMD	1,14	-0,18	PGSUS
AKBNK	1,10	-0,17	SNGYO
ASELS	1,07	-0,15	CCOLA
ENKAI	0,99	-0,14	ARCLK
KOZAL	0,95	-0,12	SISE
PETKM	0,83	-0,08	TTRAK
SOKM	0,80	-0,07	NTHOL
MGROS	0,65	-0,07	QUAGR

GÜNLÜK PARA GİRİŞ OLAN HİSSELER İLK 10 KURUM (TL)					
Sembol	Para Girişi	Sembol	Para Girişi	Sembol	Para Girişi
YKBNK	30.275.540	SASA	9.049.648	ISFIN	2.982.836
KRDMD	29.471.620	MGROS	7.954.888	ALCAR	2.972.160
PETKM	17.343.900	GARAN	7.623.920	OTKAR	2.918.466
BIMAS	17.039.470	KARSN	5.852.856	CIMSA	2.859.660
KOZAL	15.009.020	AKSEN	5.073.992	SKBNK	2.768.912
SISE	14.365.710	SELEC	3.828.463	VESBE	2.419.048
VAKBN	13.515.830	FROTO	3.507.940	VESTL	2.353.178
ASELS	10.459.640	ALARK	3.194.312	ISGYO	2.259.164
DOHOL	9.670.720	IHLGM	3.061.639	GUBRF	2.221.074
SOKM	9.458.644	ENKAI	3.012.080	ISSEN	2.163.011

GÜNLÜK PARA ÇIKIŞI OLAN HİSSELER İLK 10 KURUM (TL)					
Sembol	Para Çıkışı	Sembol	Para Çıkışı	Sembol	Para Çıkışı
THYAO	-34.904.320	TUPRS	-6.564.128	ALKA	-1.964.331
SAHOL	-28.721.920	TAVHL	-5.493.696	ODAS	-1.949.500
PSGYO	-17.512.100	TKFEN	-5.439.078	HALKB	-1.717.940
AKBNK	-13.312.590	EKGYO	-5.262.488	FRIGO	-1.653.999
ISCTR	-11.682.460	KCHOL	-4.708.196	ENJSA	-1.534.854
HEKTS	-10.114.860	LOGO	-3.850.058	SNGYO	-1.317.802
EREGL	-8.168.368	IPEKE	-2.476.692	TUKAS	-1.296.315
TCELL	-7.612.624	SUNTK	-2.250.764	ANGEN	-1.284.812
ARCLK	-7.476.524	TTKOM	-2.196.956	KRDMA	-1.263.058
MAVI	-6.626.210	GOZDE	-2.097.613	PGSUS	-1.194.368

En Çok Yükselen				En Çok Düşen				Hacmi En Yüksek				
Hisse	Son	Değişim (%)		Hisse	Son	Değişim (%)		Hisse	Son	Değişim (%)	Hacim	
PENTA	496,60	▲	9,99	PSGYO	12,96	▼	-10,00	THYAO	49,26	▼	-1,28	4.048.819.484
ULUUN	15,65	▲	9,98	AVGYO	2,80	▼	-9,97	SASA	37,72	▲	3,40	2.083.099.472
OZRDN	12,91	▲	9,97	LIDFA	7,83	▼	-9,90	GARAN	15,03	▲	3,30	1.989.229.957
MZHLD	80,55	▲	9,97	MEPET	3,25	▼	-7,41	KRDMD	15,10	▲	2,72	1.906.897.413
AKSEN	23,22	▲	9,94	METRO	1,11	▼	-6,72	SISE	20,96	▼	-0,10	1.791.933.272
IHLGM	0,78	▲	9,86	KAPLM	58,00	▼	-5,69	SAHOL	20,76	▼	-2,17	1.609.318.232
OZGYO	2,58	▲	9,79	ALKA	40,54	▼	-4,92	KOZAL	202,40	▲	2,64	1.604.157.888
SANFM	36,38	▲	8,27	IHAAS	23,00	▼	-4,17	AKBNK	8,46	▲	1,20	1.598.640.236
EPLAS	17,33	▲	8,11	GMTAS	2,83	▼	-3,74	ASELS	24,90	▲	1,80	1.596.535.761
MERCN	14,05	▲	7,83	MEDTR	15,66	▼	-3,63	KARSN	7,27	▲	4,01	1.455.506.722

YURTDIŞI PİYASALAR				
Amerika	Son	Günlük Değişim (%)	30 Günlük Fark (%)	
Nasdaq	11.994,46	▼	-0,72	-2,76
S&P 500	4.101,23	▼	-0,75	-0,74
Avrupa	Son	Günlük Değişim (%)	30 Günlük Fark (%)	
DAX	14.340,47	▼	-0,33	1,72
İngiltere FTSE100	7.532,95	▼	-0,98	-0,15
Fransa CAC 40	6.418,89	▼	-0,77	-1,76
Asya	Son	Günlük Değişim (%)	30 Günlük Fark (%)	
Shanghai Comp.	3.182,16	▼	-0,13	4,43
Hang Seng (Hong Kong)	21.294,94	▼	-0,56	0,97
Tokyo NIKKEİ 225	27.457,89	▲	0,65	2,27

Döviz Piyasası	Son	Günlük Değişim (%)	30 Günlük Fark (%)	
USDTRY	16,39	▼	-0,07	10,38
EURTRY	17,50	▼	-0,58	11,76
GBPTRY	20,48	▼	-0,92	9,68
EURUSD	1,07	▼	-0,75	0,98
USDJPY	130,16	▲	1,15	0,23
GBPUSD	1,25	▼	-0,85	-0,72
Emtialar	Son	Günlük Değişim (%)	30 Günlük Fark (%)	
Ons Altın	1.847,26	▲	0,53	-2,64
Gram Altın	973,57	▲	0,46	7,51
Gümüş	21,84	▲	1,36	-4,12
Brent Petrol	115,32	▼	-0,48	8,51
Bakır	4,28	▲	0,00	-3,82
Ekonomik Göstergeler	Son	Günlük Değişim (%)	30 Günlük Fark (%)	
ABD 2 Yıllık	2,65	▲	4,33	-2,54
ABD 10 Yıllık	2,921	▲	2,85	-0,34
Türkiye 2 Yıllık	25,83	▼	-1,26	18,40
Türkiye 10 Yıllık	23,39	▲	0,64	11,85
Almanya 2 Yıllık	0,546	▲	7,48	106,04
Almanya 10 Yıllık	1,18	▲	5,08	25,27

Bist100 endeksi tarihi zirvesi olan 2562 puanı geçmesi sonrasında gün içerisinde yeni tarihi zirvesi olan 2585 puanı test etti. Olası kâr satışlarının gelmesi durumunda 2562 seviyesi destek bölgesi olarak takip edilirken, yükselişin devam etmesi durumunda 2585 ve 3020 seviyeleri direnç noktaları olarak takip edilebilir.

Dirençler: 2585 / 3020 / 3050

Destekler: 2562 / 2537 / 2497

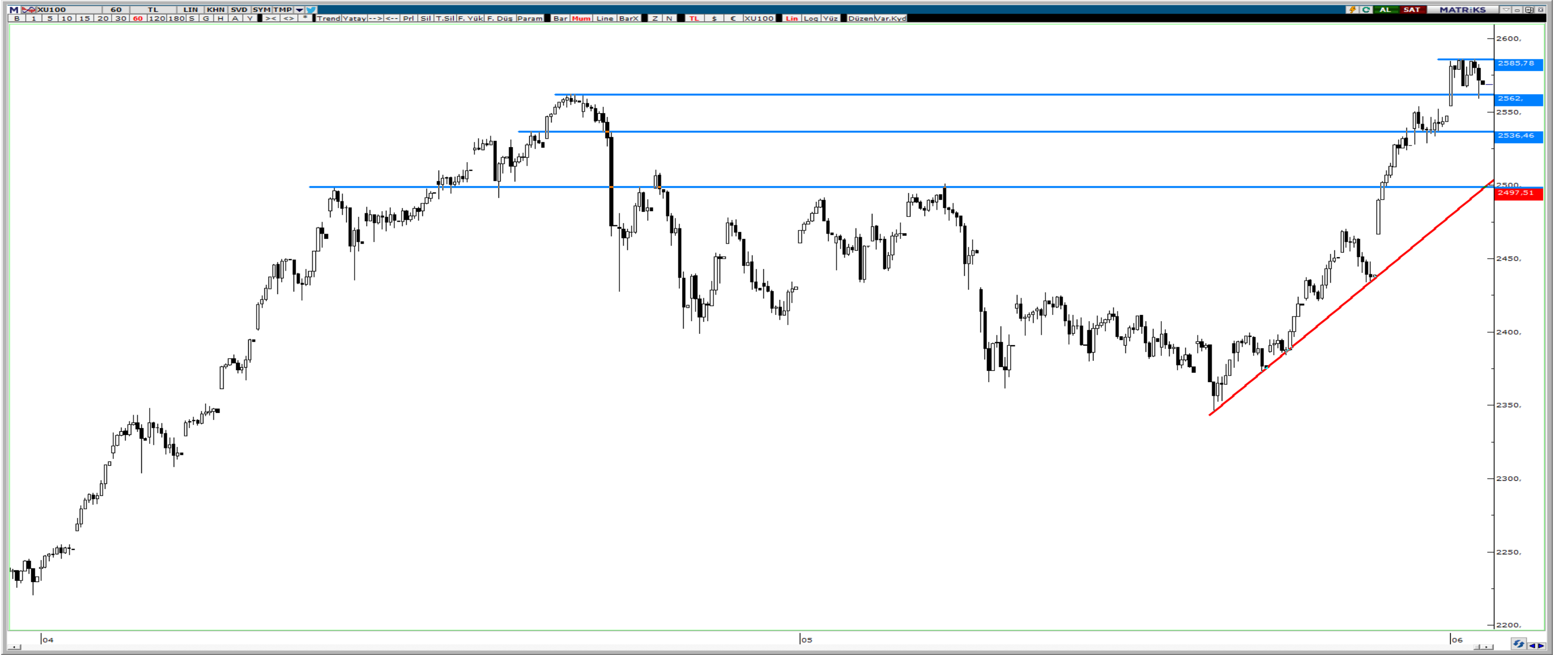

VIOP Teknik Görünüm

Viop endeks kontratı, pozitif havanın etkisiyle gün içi 2989 seviyesini geçmesine karşılık gelen satışlar sonrası bu seviyenin altında fiyatlanıyor. Gün içerisinde yaşanabilecek geri çekilmelerde 2927 seviyesi destek olarak izlenebilir. Pozitif havanın devam etmesi sonrasında yaşanabilecek yükselişlerde 2989 ve 3050 seviyeleri direnç olarak takip edilebilir.

Dirençler: 2989 / 3050 / 3010

Destekler: 2927 / 2828 / 2715

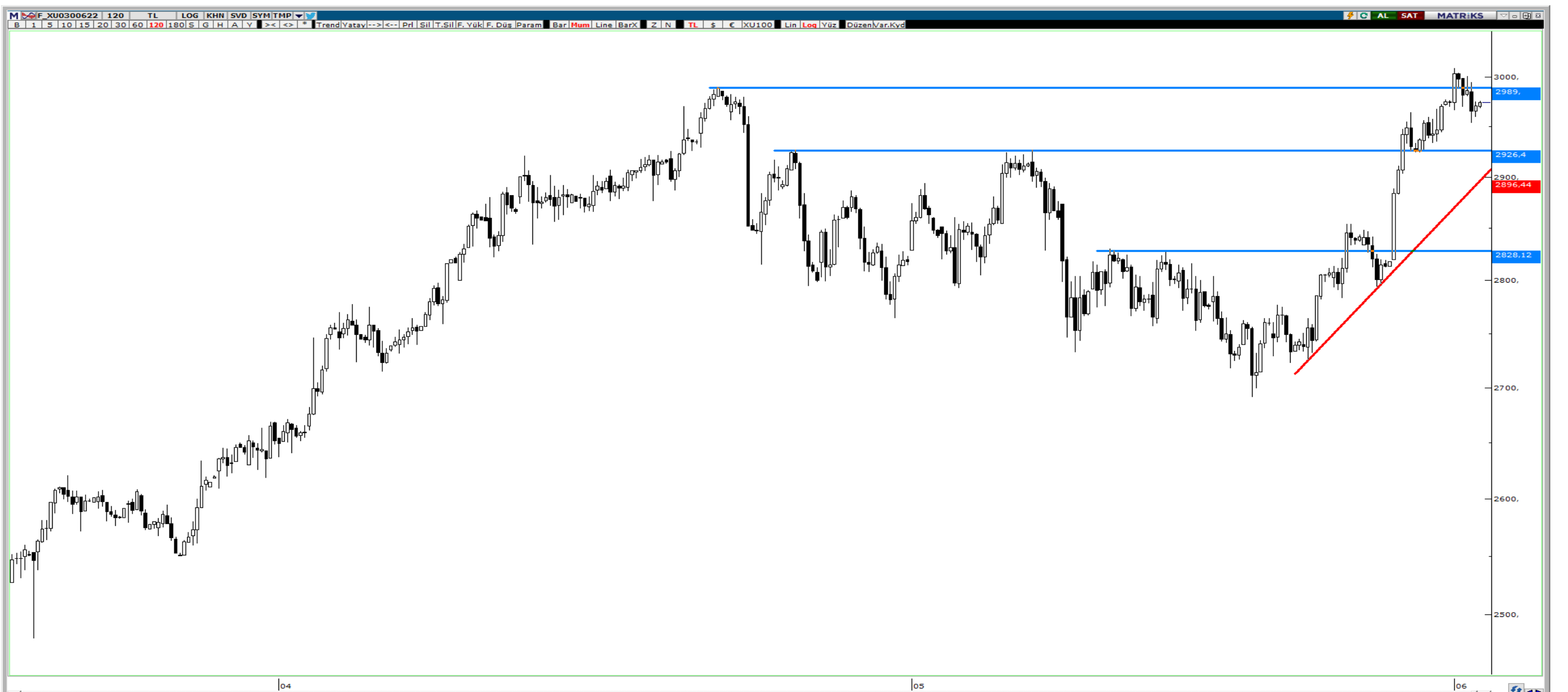

HAFTALIK EKONOMİK TAKVİM

30 - 03 Haziran 2022

Saat				Beklenti	Önceki
30 Mayıs 2022 / Pazartesi					
12:00	EUR	**	Euro Bölgesi Ekonomik Güven Endeksi	104,9	105
12:00	EUR	**	Euro Bölgesi Sanayi Güven Endeksi	7,8	7,9
12:00	EUR	**	Euro Bölgesi Hizmetler Güven Endeksi	14	13,5
12:00	EUR	*	Euro Bölgesi Tüketici Güven Endeksi	--	-21,1
15:00	EUR	**	Almanya TÜFE Aylık	0,50%	0,80%
15:00	EUR	**	Almanya TÜFE Yıllık	7,50%	7,40%
31 Mayıs 2022 / Salı					
02:30	JPY	**	Japonya İşsizlik Oranı	2,60%	2,60%
02:50	JPY	*	Japonya Perakende Satışlar Aylık	0,90%	2,00%
02:50	JPY	**	Japonya Sanayi Üretimi Aylık	-0,10%	0,30%
04:30	CNY	*	Çin Bileşik PMI	--	42,7
04:30	CNY	*	Çin İmalat PMI	49	47,4
08:00	JPY	*	Japonya Tüketici Güven Endeksi	33,8	33
08:00	JPY	**	Japonya Konut Başlangıçları Yıllık	2,40%	6,00%
10:00	TRY	***	Türkiye Ticaret Dengesi	--	-8.17b
10:00	TRY	***	Türkiye GSYİH Çeyreklik	1,30%	1,50%
10:00	TRY	***	Türkiye GSYİH Yıllık	7,50%	9,10%
12:00	EUR	**	Euro Bölgesi Yıllık TÜFE Beklentisi	7,70%	7,50%
12:00	EUR	***	Euro Bölgesi TÜFE Aylık	0,40%	0,60%
12:00	EUR	***	Euro Bölgesi TÜFE Yıllık	3,50%	3,50%
15:30	CAD	**	Kanada GSYİH Aylık	0,50%	1,10%
15:30	CAD	**	Kanada GSYİH Yıllık	--	4,50%
17:00	USD	**	ABD Tüketici Güven Endeksi	103,9	107,3
01 Haziran 2022 / Çarşamba					
02:50	JPY	*	Japonya Sermaye Harcamaları Yıllık	3,60%	4,30%
03:30	JPY	*	Japonya İmalat PMI	--	53,2
04:45	CNY	*	Çin İmalat PMI	49,5	46
10:00	TRY	*	Türkiye İmalat PMI	--	49,2
11:00	EUR	*	Euro Bölgesi İmalat PMI	54,4	54,4
11:30	GBP	*	İngiltere İmalat PMI	54,6	54,6
12:00	EUR	***	Euro Bölgesi İşsizlik Oranı	6,80%	6,80%
14:00	USD	*	ABD Mortgage Başvuruları	--	-1,20%
16:45	USD	*	ABD İmalat PMI	57,5	57,5
17:00	USD	*	ABD İnşaat Harcamaları Aylık	0,70%	0,10%
17:00	USD	*	ABD ISM İmalat	55	55,4
02 Haziran 2022 / Perşembe					
12:00	EUR	***	Euro Bölgesi ÜFE Aylık	2,40%	5,30%
12:00	EUR	***	Euro Bölgesi ÜFE Yıllık	38,80%	36,80%
15:15	USD	***	ABD ADP İstihdam Değişikliği	295k	247k
15:30	USD	**	ABD İlk İşsizlik Başvuruları	--	210k
15:30	USD	**	ABD Devam Eden İşsizlik Başvuruları	--	1346k
17:00	USD	**	ABD Dayanıklı Mal Siparişleri	0,40%	0,40%
17:00	USD	**	ABD Fabrika Siparişleri	0,70%	2,20%
03 Haziran 2022 / Cuma					
03:30	JPY	*	Japonya Hizmet PMI	--	51,7
03:30	JPY	*	Japonya Bileşik PMI	--	51,4
09:00	EUR	**	Almanya Ticaret Dengesi	1.2b	3.2b
10:00	TRY	***	Türkiye TÜFE Aylık	3,33%	7,25%
10:00	TRY	***	Türkiye TÜFE Yıllık	73,15%	69,97%
10:00	TRY	***	Türkiye Çekirdek TÜFE Yıllık	55,60%	52,37%
10:00	TRY	***	Türkiye ÜFE Aylık	--	7,67%
10:00	TRY	***	Türkiye ÜFE Yıllık	--	121,82%
11:00	EUR	**	Euro Bölgesi Hizmet PMI	56,3	56,3
11:00	EUR	**	Euro Bölgesi Bileşik PMI	54,9	54,9
12:00	EUR	**	Euro Bölgesi Perakende Satışlar Aylık	0,10%	-0,40%
12:00	EUR	**	Euro Bölgesi Perakende Satışlar Yıllık	5,40%	0,80%
15:30	USD	***	ABD İşsizlik Oranı	3,50%	3,60%
15:30	USD	**	ABD Ortalama Saatlik Kazanç Aylık	0,40%	0,30%
15:30	USD	**	ABD Ortalama Saatlik Kazanç Yıllık	5,20%	5,50%
15:30	USD	**	ABD İş Gücüne Katılım Oranı	62,30%	62,20%
15:30	USD	***	ABD Tarım Dışı İstihdam	325k	428k
16:45	USD	**	ABD Hizmet PMI	--	53,5
16:45	USD	**	ABD Bileşik PMI	--	53,8
17:00	USD	*	ABD ISM Hizmet Endeksi	56,9	57,1

ALB Yatırım Araştırma Departmanı

Emre ÇAYIRLI – Araştırma Müdürü

Rıdvan YİĞİTBİLEK – Araştırma Uzmanı

Ahmet Deniz YAĞBASAN – Araştırma Uzman Yrd.

Emir AKKUŞ – Araştırma Stajyeri

T +90 (212) 370 0370
F +90 (212) 370 0371
bilgi@albyatirim.com.tr

Fulya Mah. Büyükdere
Cad. Torun Center No:74
A/80 34394 Şişli / İstanbul

YASAL UYARI—Burada yer alan her türlü bilgi, değerlendirme, yorum ve istatistiki şekil ve değerler hazırlandığı tarih itibariyle mevcut piyasa koşulları ve güvenilirliğine inanılan kaynaklardan elde edilerek derlenmiştir. ALB Yatırım Menkul Değerler A.Ş. tarafından, karşılığında herhangi bir maddi menfaat temin edilmeksizin, genel anlamda bilgi vermek amacıyla hazırlanmış olup, hiçbir şekilde yönlendirici nitelikte olmayan bilgiler yatırımcılar tarafından danışmanlık faaliyeti olarak kabul edilmemeli ve yatırım kararlarına esas olarak alınmamalıdır. Bu bilgiler, belli bir getirinin sağlanmasına yönelik olarak verilmemekte ve bu yönde herhangi bir şekilde taahhüt veya garantimiz bulunmamaktadır. Bu itibarla bu sayfalarda yer alan ve hiç bir şekilde yönlendirici nitelikte olmayan hususlar hakkında herhangi bir sorumluluğumuz bulunmamaktadır. Gerek bu yayındaki, gerekse bu yayında kullanılan kaynaklardaki hata ve eksikliklerden ve bu yayındaki bilgilerin kullanılması sonucunda yatırımcıların ve/veya ilgili kişilerin uğrayabilecekleri doğrudan ve/veya dolaylı zararlardan, kâr yoksunluğundan manevi zararlardan her ne şekil ve surette olursa olsun üçüncü kişilerin uğrayabileceği her türlü zararlardan dolayı ALB Yatırım Menkul Değerler A.Ş. sorumlu tutulamaz. Burada yer alan yatırım bilgi, yorum ve tavsiyeleri yatırım danışmanlığı kapsamında değildir. Yatırım danışmanlığı hizmeti, yetkili kuruluşlar tarafından kişilerin risk ve getiri tercihleri dikkate alınarak kişiye özel sunulmaktadır. Burada yer alan yorum ve tavsiyeler ise genel niteliktedir. Bu tavsiyeler mali durumunuz ile risk ve getiri tercihlerinize uygun olmayabilir. Bu nedenle, sadece burada yer alan bilgilere dayanılarak yatırım kararı verilmesi beklentilerinize uygun sonuçlar doğurmayabilir.

ÇEKİNCE—Bu rapor tarafımızca doğruluğu kabul edilmiş kaynaklar kullanılarak hazırlanmış olup yatırımcılara kendi oluşturacakları yatırım kararlarında yardımcı olmayı hedeflemekte ve herhangi bir yatırım aracını alma veya satma yönünde yatırımcıların kararlarını etkilemeyi amaçlamamaktadır. Yatırımcıların verecekleri yatırım kararları ile bu raporda bulunan görüş, bilgi ve veriler arasında bir bağlantı kurulamayacağı gibi, söz konusu kararların neticesinde oluşabilecek yanlışlık ve zararlardan kurum çalışanları ile ALB Yatırım Menkul Değerler A.Ş.'nin herhangi bir sorumluluğu bulunmamaktadır. Bu rapordaki her türlü iç ce dış piyasa tablo grafikler, bu konularda resmi hizmet veren yetkili üçüncü kişi kurumlardan elde edilmiş olup, ALB Yatırım Menkul Değerler A.Ş. tarafından herhangi bir maddi menfaat beklentisi olmaksızın genel anlamda bilgilendirmek amacıyla hazırlanmıştır. Bu raporda bulunan bilgiler belli bir gelirin sağlanmasına yönelik olarak verilmemektedir.