

	Kapanış	Günlük Fark	Pivot 1. Direnç	Pivot 1. Destek	Yüksek	Düşük	Günlük Hacim
XUTUM	5636,12	0,55%	5720,95	5576,85	5746,51	5602,41	104.064.840.273,00
XU100	5149,39	0,01%	5230,68	5102,26	5264,83	5136,41	85.549.991.709,00
XU030	5725,68	-0,66%	5824,79	5672,72	5870,94	5718,87	66.484.721.673,00
X30YVADE	5726,00	-1,14%	5834,00	5678,00	5883,00	5717,50	14.280.411.085,00

Yurtdışı Endeksler	Son	Günlük F. %
FTSE ALL WORLD INDEX	420,02	-1,50%
FTSE ALL WORLD INDEX - EMERGING	651,83	-1,44%
S&P 500 INDEX	3999,44	0,05%
NASDAQ 100 INDEX	12067,40	-2,35%
DOW JONES INDEX	33826,69	0,39%
DAX INDEX	15397,62	-0,52%
VOLATILITY INDEX	22,84	7,58%
DOLAR ENDEKSİ	104,18	0,31%
BORSA İSTANBUL YAB. TAKAS ORANI	29,38	-1,44%

Yurtdışı Vadeli Endeksler	Son	Günlük F. %
S&P 500 FUTURE	4008,75	-1,93%
DOW JONES FUTURE	33179,00	-2,03%
NASDAQ 100 FUTURE	12106,00	-2,29%
DAX FUTURE	15402,00	-0,70%

Pariteler	Son	Günlük F. %
USDTRY	18,87	0,00%
EURTRY	20,10	0,04%
EURUSD	1,06	0,02%

Değerli Madenler	Son	Günlük F. %
XAUUSD - ONS ALTIN	1.834,64	-0,37%
XAGUSD - ONS GÜMÜŞ	21,84	0,09%
GLDGR - GRAM ALTIN	1.112,89	-0,36%
XAGGR - GRAM GÜMÜŞ	13,25	0,11%

Sektör Endeksleri	Son	Günlük F. %
XUSIN	8.909,77	1,31%
XGIDA	4.309,82	1,75%
XUTEK	5.297,42	0,57%
XBANK	4.066,69	-1,41%
XMANA	14.835,71	3,79%
XULAS	15.092,88	-2,58%
XHOLD	4.536,46	-0,01%
XMADN	5.989,55	-1,47%

Saat	Günün Öne Çıkan Gelişmeleri	Beklenti	Önceki	Hisse	Hacim
10:00	Türkiye Kapasite Kullanım Oranı	--	75,30%	EREGL	12.882.343.194
10:00	Türkiye İmalat Güveni	--	101,70%	KRDMD	4.763.967.766
10:00	Almanya TÜFE - Aylık	1,00%	1,00%	SISE	4.683.860.362
10:00	Almanya TÜFE - Yıllık	8,70%	8,70%	THYAO	4.068.703.889
15:00	ABD Mortgage Başvuruları	--	-7,70%	EKGYO	3.765.037.893
22:00	ABD FOMC Toplantı Tutanakları	--	--	TUPRS	3.691.682.546

Para Girişi	Değişim	Para Çıkışı	Değişim	Hisse	Endekse Etki	Hisse	Endekse Etki
ENKAI	57.677.280	EKGYO	- 59.726.430	KRDMD	6,88	THYAO	-10,09
AKBNK	33.361.890	TUPRS	- 42.929.520	EKGYO	6,83	SASA	-8,67
EREGL	23.369.860	ODAS	- 40.513.360	GUBRF	6,32	TUPRS	-6,44
ALARK	16.484.050	KOZAL	- 38.992.430	OYAKC	4,96	SISE	-4,65
GARAN	15.280.750	TCELL	- 19.541.640	ENKAI	3,94	FROTO	-4,00

Sektör Ayrışmaları Devam Ediyor

Borsa İstanbul dün gün içerisinde 5264 seviyesine kadar yükseliş gösterdi. Eski yükselen kanal içesine tekrar girememesiyle gelen tepki satışları Bist100 endeksinin açıldığı seviyeden kapanmasına neden oldu. 5149 seviyesinde kapanış gerçekleştiren endekste sektör bazlı ayrışmalar dün devam etti. Özellikle GYO, Metal Ana Sanayi ve Çimento şirketleri pozitif bir görünüm sundu. Bankacılık, Haberleşme ve Ulaştırma sektörleri ise endekste dün ağırlıklı olarak negatif bir seyir izledi. Bu süreçten sonra 5100 ve 5000 seviyesi aşağı yönlü hareketlerde tepki alımının gelebileceği noktalar olurken 5194 ve 5290 seviyeleri direnç noktası olarak takip edilebilir.

Küresel piyasalarda ise haftanın ilk işlem gününde kapalı olan ABD piyasaları Salı günü açılış ile Fed'in daha fazla faiz artışına gidebileceği endişeleri ile yüzde 2 seviyelerine yakın değer kaybı yaşadı. Endeksler, değerli madenler ve pariteler üzerinde bugün açıklanacak olan FOMC toplantı tutanakları ile Cuma günü açıklanacak kişisel gelir-gider fiyatlamalar üzerinde etkili olacaktır.

Borsa İstanbul'da bugün yatay bir açılış bekliyoruz.

Şirket Haberleri

ERCB: Boru Hatları ile Petrol Taşıma A.Ş. tarafından açılan ihale ile ilgili mevzuat çerçevesinde yapmış olduğu değerlendirmesinde özetle; İhaleye verilen tüm tekliflerin idarenin hesaplamış olduğu muhammen bedele göre yüksek olması sebebiyle uygun bulunmayarak ihalenin iptaline karar vermiştir.

KCAER: Şirket gerçekleştireceği sermaye artırımından elde edeceği kaynağı yenilebilir enerji yatırımları, katma değerli ürün yatırımları ve işletme sermayesinde kullanılması planlanmaktadır.

IEYHO: Bağlı Ortaklığımız Metemteks Sentetik İplik Sanayi ve Ticaret A.Ş.'nin 25.000.000 TL olan ödenmiş sermayesi, Şirketimizin iştiraki ile 7.946.717,16 TL'si nakit, 14.728.282,84 TL'si iç kaynaklardan olmak üzere 22.675.000 TL artırılarak 47.675.000 TL ye çıkarılmıştır.

SMRTG: Şirket ile Kontrolmatik Teknoloji Enerji ve Mühendislik A.Ş. arasında; Güneş Enerji Santrali ve PV Panel ile GES Mühendislik, projelendirme, kurulum, işletme/bakım hizmetleri kapsamında toplamda 2.000 MW'a kadar 2 yıl süreli çerçeve sözleşmesi imzalanmıştır.

RYGYO: Şirket portföyünde yer alan Kocaeli İli Gebze İlçesi Balçık Köyü 317 Ada 14 Parsel üzerinde 34.477,19 m2 arsa üzerine inşa edilen 51.063 m2'lik lojistik deponun 25.040 m2'lik depolama alanı için "Anpa Gross Mağazacılık A.Ş. (ANPA)" ile 5 yıllık geri dönülemez kira sözleşmesi imzalanmıştır. Kiraya verilen depolama alanından aylık 5.085.000 TL + KDV olmak üzere, 5 senede KDV ve yıllık kira artışları hariç yaklaşık 305.100.000 TL gelir elde edilecektir.

Teknik Analiz

BİST Teknik Görünüm

Bist100 endeksi, Salı günü yüzde 0,01 yükseliş göstererek günü 5149 seviyesinden tamamladı. Endekste yukarı yönlü hareketlerin devamı halinde 5194 seviyesi direnç noktası olarak takip edilebilir. Aşağı yönlü hareketlerde ise 5100 seviyesi destek noktası olarak takip edilebilir.

Dirençler: 5194 / 5290 / 5560

Destekler: 5100 / 5000 / 4715

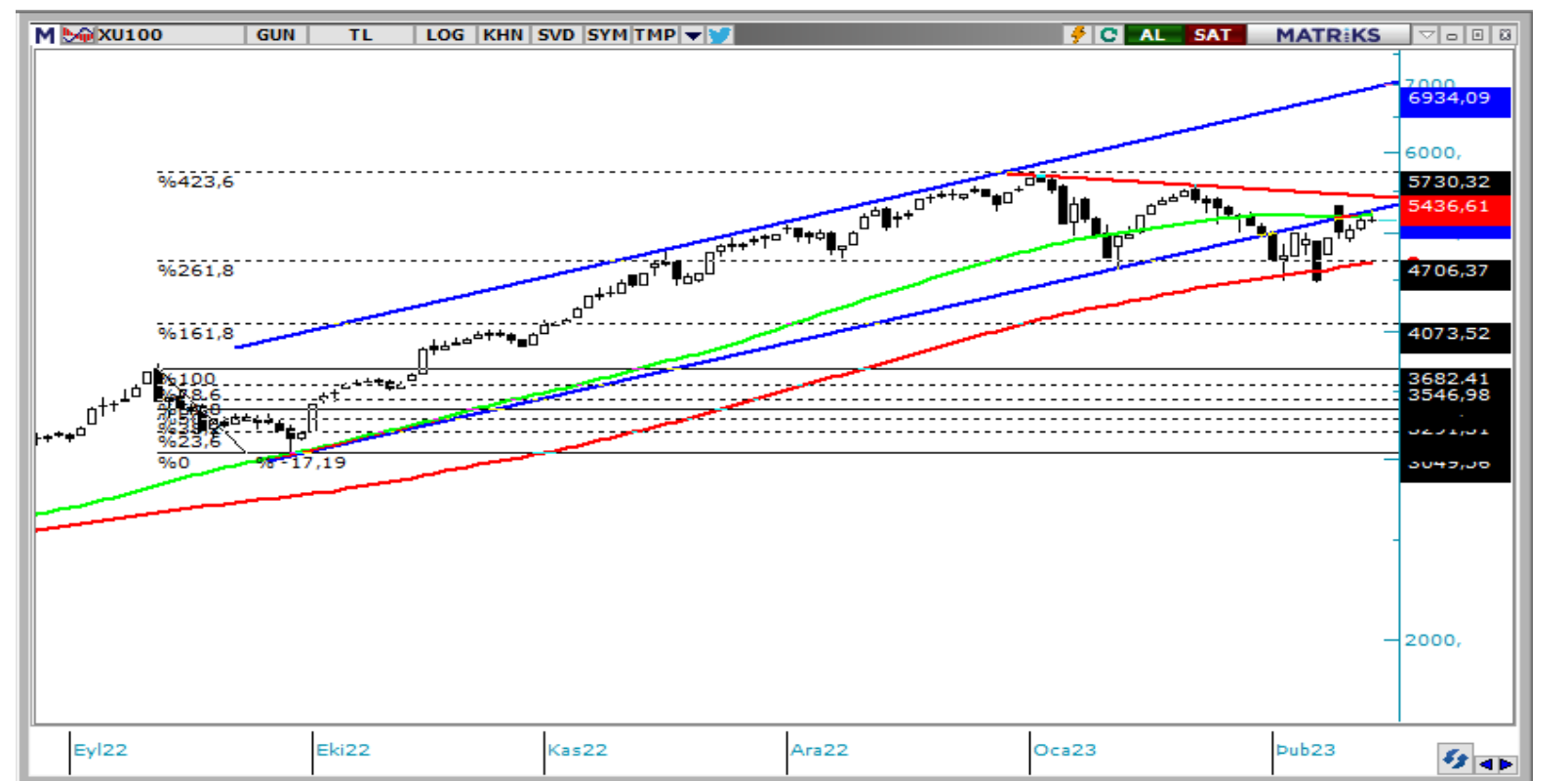

VIOP Teknik Görünüm

VIOP30 kontratı, Salı günü yüzde 1,14 gerileyerek günü 5726 puandan tamamladı. Endeks kontratında yukarı yönlü hareketlerde 5780 seviyesi direnç noktası olarak takip edilebilir. Aşağı yönlü hareketlerde ise 5620 seviyesi destek noktası olarak takip edilebilir.

Dirençler: 5780 / 5960 / 6150

Destekler: 5620 / 5560 / 5450



T +90 (212) 370 0370

F +90 (212) 370 0371

arastirma@albyatirim.com.tr

Fulya Mah. Büyükdere
Cad. Torun Center No:74
A/80 34394 Şişli / İstanbul

YASAL UYARI—Burada yer alan her türlü bilgi, değerlendirme, yorum ve istatistiki şekil ve değerler hazırlandığı tarih itibariyle mevcut piyasa koşulları ve güvenilirliğine inanılan kaynaklardan elde edilerek derlenmiştir. ALB Yatırım Menkul Değerler A.Ş. tarafından, karşılığında herhangi bir maddi menfaat temin edilmeksizin, genel anlamda bilgi vermek amacıyla hazırlanmış olup, hiçbir şekilde yönlendirici nitelikte olmayan bilgiler yatırımcılar tarafından danışmanlık faaliyeti olarak kabul edilmemeli ve yatırım kararlarına esas olarak alınmamalıdır. Bu bilgiler, belli bir getirinin sağlanmasına yönelik olarak verilmemekte ve bu yönde herhangi bir şekilde taahhüt veya garantimiz bulunmamaktadır. Bu itibarla bu sayfalarda yer alan ve hiç bir şekilde yönlendirici nitelikte olmayan hususlar hakkında herhangi bir sorumluluğumuz bulunmamaktadır. Gerek bu yayındaki, gerekse bu yayında kullanılan kaynaklardaki hata ve eksikliklerden ve bu yayındaki bilgilerin kullanılması sonucunda yatırımcıların ve/veya ilgili kişilerin uğrayabilecekleri doğrudan ve/veya dolaylı zararlardan, kâr yoksunluğundan manevi zararlardan her ne şekil ve surette olursa olsun üçüncü kişilerin uğrayabileceği her türlü zararlardan dolayı ALB Yatırım Menkul Değerler A.Ş. sorumlu tutulamaz. Burada yer alan yatırım bilgi, yorum ve tavsiyeleri yatırım danışmanlığı kapsamında değildir. Yatırım danışmanlığı hizmeti, yetkili kuruluşlar tarafından kişilerin risk ve getiri tercihleri dikkate alınarak kişiye özel sunulmaktadır. Burada yer alan yorum ve tavsiyeler ise genel niteliktedir. Bu tavsiyeler mali durumunuz ile risk ve getiri tercihlerinize uygun olmayabilir. Bu nedenle, sadece burada yer alan bilgilere dayanılarak yatırım kararı verilmesi beklentilerinize uygun sonuçlar doğurmayabilir.

ÇEKİNCE—Bu rapor tarafımızca doğruluğu kabul edilmiş kaynaklar kullanılarak hazırlanmış olup yatırımcılara kendi oluşturacakları yatırım kararlarında yardımcı olmayı hedeflemekte ve herhangi bir yatırım aracını alma veya satma yönünde yatırımcıların kararlarını etkilemeyi amaçlamamaktadır. Yatırımcıların verecekleri yatırım kararları ile bu raporda bulunan görüş, bilgi ve veriler arasında bir bağlantı kurulamayacağı gibi, söz konusu kararların neticesinde oluşabilecek yanlışlık ve zararlardan kurum çalışanları ile ALB Yatırım Menkul Değerler A.Ş.'nin herhangi bir sorumluluğu bulunmamaktadır. Bu rapordaki her türlü iç ce dış piyasa tablo grafikler, bu konularda resmi hizmet veren yetkili üçüncü kişi kurumlardan elde edilmiş olup, ALB Yatırım Menkul Değerler A.Ş. tarafından herhangi bir maddi menfaat beklentisi olmaksızın genel anlamda bilgilendirmek amacıyla hazırlanmıştır. Bu raporda bulunan bilgiler belli bir gelirin sağlanmasına yönelik olarak verilmemektedir.