

	Kapanış	Günlük Fark (%)	Pivot 1. Direnç	Pivot 1. Destek	Yüksek	Düşük	Günlük Hacim
XUTUM	5615,10	-1,54%	5702,82	5571,17	5746,62	5614,97	90.458.323.258,00
XU100	5096,29	-1,84%	5187,18	5050,84	5232,63	5096,29	76.536.089.630,00
XU030	5630,08	-2,17%	5742,54	5573,85	5798,77	5630,08	61.586.436.105,00
X30YVADE	5690,25	-3,13%	5843,25	5651,50	5899,00	5688,00	14.303.867.180,00

Küresel Endeksler	Son	Günlük F. %
FTSE ALL WORLD INDEX	424,19	-0,22%
FTSE ALL WORLD INDEX - EMERGING	680,23	-0,83%
S&P 500 INDEX	4021,13	0,08%
NASDAQ 100 INDEX	11912,39	-2,09%
DOW JONES INDEX	33717,09	-0,77%
DAX INDEX	15126,08	-0,16%
VOLATILITY INDEX	19,94	7,73%

Küresel Vadeli Endeksler	Son	Günlük F. %
S&P 500 FUTURE	4032,25	-0,01%
DOW JONES FUTURE	33784,00	0,00%
NASDAQ 100 FUTURE	11944,50	-0,20%
DAX FUTURE	15118,00	-0,43%

Endeks, Parite ve Değerli Madenler	Son	Günlük F. %
BİST YABANCI TAKAS ORANI	29,32	0,24%
DXY - DOLAR ENDEKSİ	102,28	0,01%
USDTRY	18,81	0,10%
EURTRY	20,40	0,05%
EURUSD	1,08	-0,04%
XAUUSD - ONS ALTIN	1.917,78	-0,22%
XAGUSD - ONS GÜMÜŞ	23,47	-0,45%
GLDGR - GRAM ALTIN	1.159,89	-0,14%
XAGGR - GRAM GÜMÜŞ	14,19	-0,36%

Borsa İstanbul Sektör Endeksleri	Son	Günlük F. %
XUSIN	8.365,72	-1,53%
XGIDA	4.668,75	-1,43%
XUTEK	5.776,56	-2,25%
XBANK	4.190,91	0,19%
XMANA	11.760,25	0,44%
XULAS	15.961,95	-3,84%
XHOLD	4.472,62	-2,28%
XMADN	6.515,81	-0,93%

Saat	Günün Öne Çıkan Gelişmeleri	Beklenti	Önceki	Hisse	Hacim
02:50	Japonya Sanayi Üretimi Yıllık	-4.0%	-0.9%	THYAO	7.173.401.727
04:30	Çin İmalat PMI	50.1	47.0	GUBRF	5.931.101.759
10:00	Türkiye Ticaret Dengesi	-10.40b	-8.76b	TUPRS	4.673.477.083
11:00	Türkiye Yabancı Turist Girişi	--	44.6%	AKBNK	4.593.223.980
13:00	Euro Bölgesi GSYİH - Çeyreklik	-0.1%	0.3%	KOZAL	3.599.798.453
18:00	ABD Conf. Board Tüketici Güveni	108.9	108.3	ASELS	3.297.465.228

Hisse	Para Girişi	Hisse	Para Çıkışı	Hisse	Endekse Etki	Hisse	Endekse Etki
YKBNK	19.283.980	TUPRS	- 108.582.300	AKBNK	4,23	TUPRS	-15,72
EKGYO	14.901.110	PGSUS	- 52.940.480	FROTO	2,05	THYAO	-13,44
AHGAZ	10.576.720	THYAO	- 48.659.330	GESAN	1,25	SISE	-7,83
KOZAL	9.286.528	ALARK	- 37.557.660	ISGYO	1,01	BIMAS	-7,34
FROTO	9.110.200	BIMAS	- 36.881.350	KOZAL	0,92	SASA	-6,83

Borsa, Ocak Ayının Bitmesini Bekliyor

Borsa İstanbul, Ocak ayında 2022 yılının ikinci yarısı itibariyle ilk aylık bazda değer kaybı yaşamaya hazırlanıyor. Şubat ayında ise finansalların gelecek olması ve temettü beklentileri yatırımcılardaki risk iştahını artırabilir.

Borsa İstanbul dün günü yüzde 1,84 seviyesinde gerileme göstererek haftanın ilk işlem gününü 5096 seviyesinden tamamladı. Özellikle ulaştırma ve holding sektörlerine gelen satışlar endekste yaşanan geri çekilmenin en önemli destekçileri arasında yer aldı. Günü pozitif tamamlayan sektörler ise metal ana sanayi ve bankacılık oldu. Bu süreçten sonra endekste takip edilebilecek önemli seviyeler arasında 5230 direnç noktası 4970 ise destek noktası olarak yer almaktadır.

Yurt içerisinde dün ekonomik güven endeksini karşıladık. 2023 yılının ilk ayında 99,3'e yükselen endekste en önemli neden tüketici güvenindeki artıştan kaynaklandı.

Küresel piyasalarda ise haftanın ilk işlem gününde Cuma günü aldığı kazançları geri verdi. Hisse senetleri Pazartesi günü, yatırımcıların Fed'in faiz kararı ve bir dizi teknoloji şirketinin finansalları öncesinde daha ihtiyatlı davranmasıyla geriledi.

Borsa İstanbul'da bugün yatay bir açılış bekliyoruz.

Haftalık Model Portföy

Hisse	Alım ve Stop Seviyeleri		Hedef Fiyat Seviyeleri		Başarı Durumu
	Alım Aralığı	Stop Seviyesi	1. Hedef Aralığı	2. Hedef Aralığı	
BIMAS	133,00 - 134,00	131,00	138,00	143,00	Zarar - Kes
ASELS	61,00 - 62,00	59,00	64,00	66,00	
KCHOL	78,50 - 79,50	76,80	83,00	85,50	
THYAO	149,00 - 151,00	146,50	153,00	157,00	Zarar - Kes
SISE	41,50 - 42,10	40,60	44,50	46,68	Zarar - Kes

Pay Geri Alımı Yapan Şirketler

Hisse	Dün Gerçekleşen Pay Alımları		Bugüne Kadar Alınan	
	Pay Adedi	Fiyat	Pay Adedi - TL	Sermayeye Oranı
TURSG	250.000	₺ 10,45	--	0,9300%
MPARK	21.578	₺ 79,94	8.551.500	4,1106%
ESEN	1.504	₺ 66,72	102.504	0,1602%
MEDTR	13.651	₺ 36,13	209.011	0,1756%
INDES	60.000	--	869.925	0,3900%

Bu Hafta Gerçekleşecek Genel Kurul Toplantıları

Hisse	Genel Kurul Tarihi		Katılım Bilgileri	
	Karar Tarihi	Genel Kurul Tarihi	Pay Sahibi Olunması Gereken Son Tarih	Şehir / İlçe
MARTI	5.01.2023	30.01.2023	29.01.2023	İstanbul / Şişli
BRKO	15.12.2022	31.01.2023	30.01.2023	İstanbul / Beykoz

Bu Hafta Gerçekleşecek Temettü Ödemeleri

Hisse	Kullanım Tarihi		Ödenecek Nakit Kar Payı	
	Teklif Edilen	Kesinleşen	Kar Payı Net TL	Kar Payı Net %
--	--	--	--	--

Sermaye Artırımı Yapan Şirketler

Hisse	Sermaye Artırımı		Sermaye Bilgileri	
	Bedelli / Bedelsiz Oranı	Hak Kullanım Başlangıcı	Mevcut Sermaye	Ulaşılabilecek Sermaye
--	--	--	--	--

Bugün İtibariyle VBTS Uygulanacak Şirketler

Hisse	Tarih Aralığı		VBTS Bilgisi
	VBTS Başlangıç Tarihi	VBTS Bitiş Tarihi	
GZNMI	31.01.2023	27.02.2023	Açığa Satış ve Kredili İşlem
INTEM	31.01.2023	27.02.2023	Açığa Satış ve Kredili İşlem
ONCSM	31.01.2023	27.02.2023	Tek Fiyat
RODRG	31.01.2023	27.02.2023	Emir Paketi Tedbiri
PRZMA	31.01.2023	27.02.2023	Emir Paketi Tedbiri

Bugün İtibariyle VBTS Uygulaması Sona Erecek Şirketler

Hisse	Tarih Aralığı		VBTS Bilgisi
	VBTS Başlangıç Tarihi	VBTS Bitiş Tarihi	
--	--	--	--

Şirket Haberleri

BURVA: Şirket ile yurtdışındaki bir müşteri 926.584,00 USD tutarlı, Haziran 2023 tarihine kadar teslim edilecek Vanaların Temini konusunda anlaşılması olup, söz konusu sözleşme bugün itibari ile imzalanmıştır.

COSMO: Şirketin bağlı ortaklığı Mekatronik Yapı Taahhüt San. A.Ş. yurtiçi müşterisi ile 30.01.2023 tarihinde hassas kontrollü temiz oda ve arge laboratuvarı kurulumuna yönelik sözleşme imzalamıştır. Sözleşmenin toplam bedeli KDV dahil 12.390.000 TL'dir. Sözleşmenin toplam bedeli KDV dahil 12.390.000 TL'dir.

GESAN: Şirket yüzde 70 bağlı ortaklığı Europower Enerji ve Otomasyon Tek. San. Tic. A.Ş., Cezayir'de yerleşik bir firmadan "Muhtelif sayıda ve özellikte Orta Gerilim Hücre" ürünlerinin tedariki için sipariş almıştır. Sipariş bedeli 6.132.000,00 dolardır.

YGGYO: Şirket Yönetim Kurulu Toplantısında, yüzde 100 oranında pay sahibi olduğumuz bağlı ortaklığımız Proen Yenilenebilir Enerji A.Ş.'nin sermayesinin 100.000 TL'den 15.250.000 TL artırılarak 15.350.000 TL'ye yükseltilmesine iştirak edilmesine karar verilmiştir.

Teknik Analiz

BİST Teknik Görünüm

Bist100 endeksi, Pazartesi yüzde 1,84 gerileme göstererek günü 5096 seviyesinden tamamladı. Endekste yukarı yönlü hareket halinde 5230 seviyesi direnç noktası olarak takip edilebilir. Aşağı yönlü hareketlerde ise 4970 seviyesi destek noktası olarak takip edilebilir.

Dirençler: 5230 / 5350 / 5420

Destekler: 4970 / 4700 / 4450

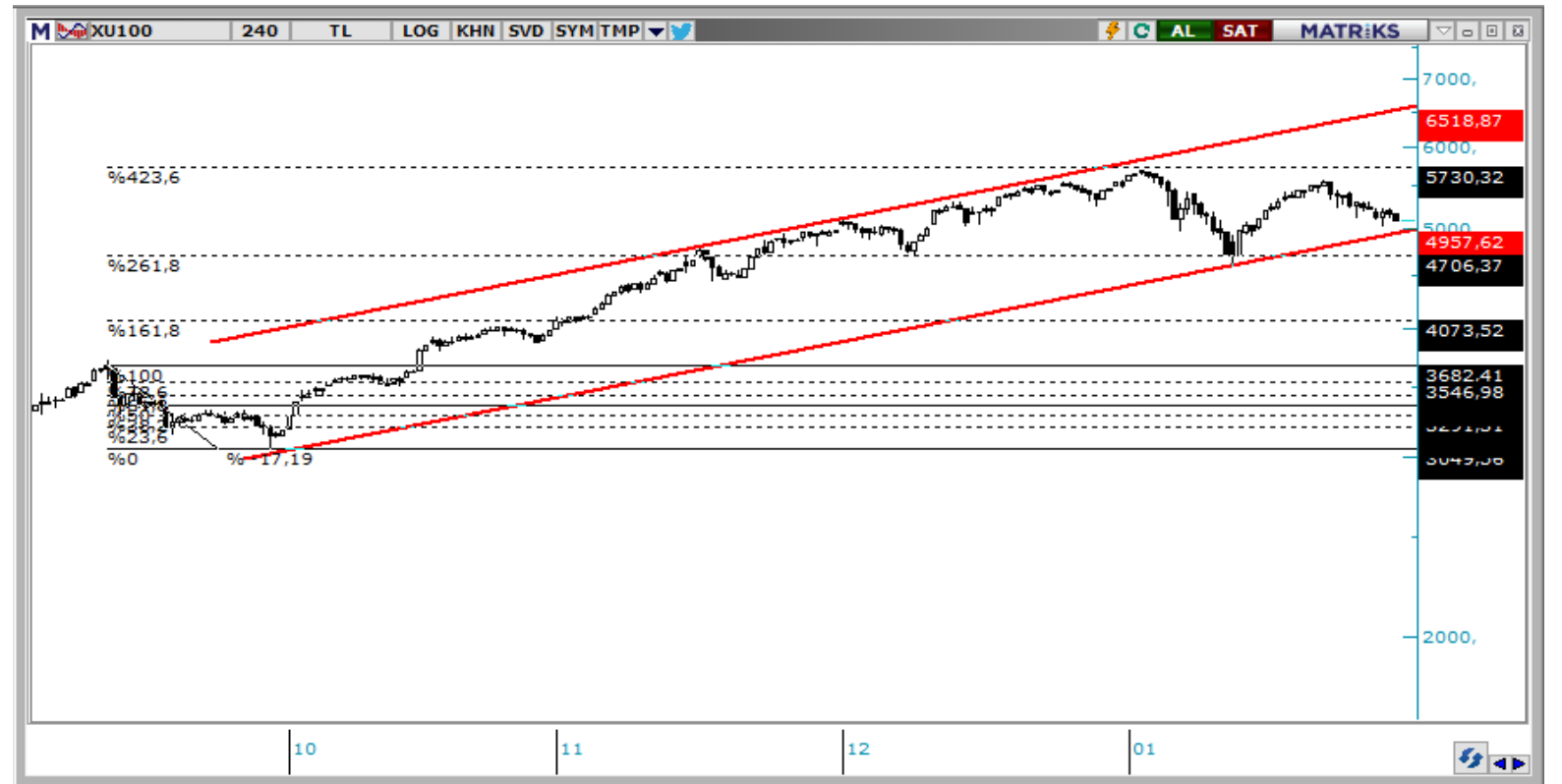

VIOP Teknik Görünüm

VIOP30 kontratı, Pazartesi günü yüzde 3,13 gerileyerek günü 5730 puandan tamamladı. Endekste yukarı yönlü hareketlerde 5880 seviyesi direnç noktası olarak takip edilebilir. Aşağı yönlü hareketlerde ise 5630 seviyesi destek noktası olarak takip edilebilir.

Dirençler: 5880 / 6020 / 6280

Destekler: 5630 / 5550 / 5340

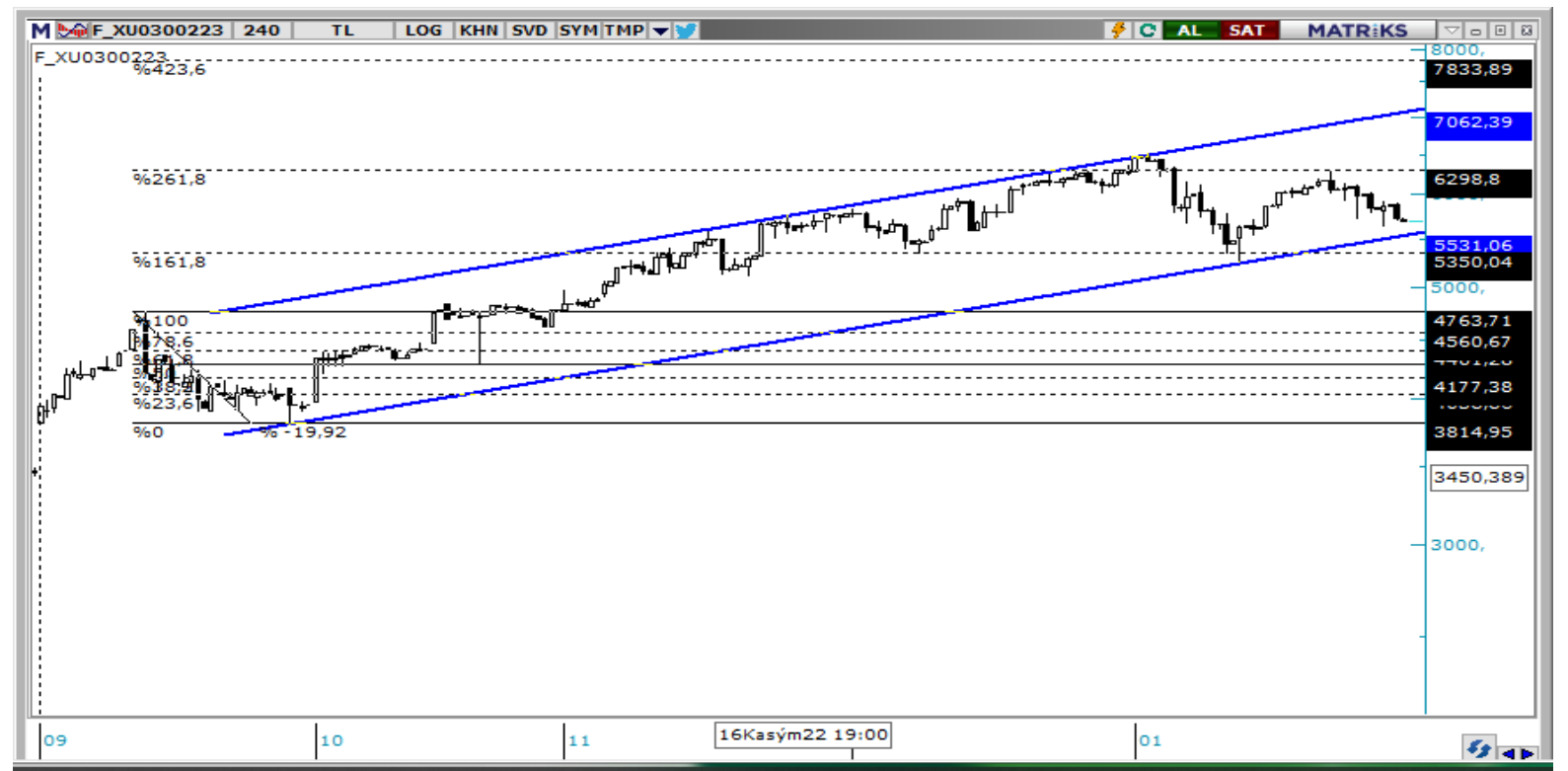

T +90 (212) 370 0370

F +90 (212) 370 0371

arastirma@albyatirim.com.tr

Fulya Mah. Büyükdere
Cad. Torun Center No:74
A/80 34394 Şişli / İstanbul

YASAL UYARI—Burada yer alan her türlü bilgi, değerlendirme, yorum ve istatistikî şekil ve değerler hazırlandığı tarih itibariyle mevcut piyasa koşulları ve güvenilirliğine inanılan kaynaklardan elde edilerek derlenmiştir. ALB Yatırım Menkul Değerler A.Ş. tarafından, karşılığında herhangi bir maddî menfaat temin edilmeksizin, genel anlamda bilgi vermek amacıyla hazırlanmış olup, hiçbir şekilde yönlendirici nitelikte olmayan bilgiler yatırımcılar tarafından danışmanlık faaliyeti olarak kabul edilmemeli ve yatırım kararlarına esas olarak alınmamalıdır. Bu bilgiler, belli bir getirinin sağlanmasına yönelik olarak verilmemekte ve bu yönde herhangi bir şekilde taahhüt veya garantimiz bulunmamaktadır. Bu itibarla bu sayfalarda yer alan ve hiç bir şekilde yönlendirici nitelikte olmayan hususlar hakkında herhangi bir sorumluluğumuz bulunmamaktadır. Gerek bu yayındaki, gerekse bu yayında kullanılan kaynaklardaki hata ve eksikliklerden ve bu yayındaki bilgilerin kullanılması sonucunda yatırımcıların ve/veya ilgili kişilerin uğrayabilecekleri doğrudan ve/veya dolaylı zararlardan, kâr yoksunluğundan manevî zararlardan her ne şekil ve surette olursa olsun üçüncü kişilerin uğrayabileceği her türlü zararlardan dolayı ALB Yatırım Menkul Değerler A.Ş. sorumlu tutulamaz. Burada yer alan yatırım bilgi, yorum ve tavsiyeleri yatırım danışmanlığı kapsamında değildir. Yatırım danışmanlığı hizmeti, yetkili kuruluşlar tarafından kişilerin risk ve getiri tercihleri dikkate alınarak kişiye özel sunulmaktadır. Burada yer alan yorum ve tavsiyeler ise genel niteliktedir. Bu tavsiyeler mali durumunuz ile risk ve getiri tercihlerinize uygun olmayabilir. Bu nedenle, sadece burada yer alan bilgilere dayanılarak yatırım kararı verilmesi beklentilerinize uygun sonuçlar doğurmayabilir.

ÇEKİNCE—Bu rapor tarafımızca doğruluğu kabul edilmiş kaynaklar kullanılarak hazırlanmış olup yatırımcılara kendi oluşturacakları yatırım kararlarında yardımcı olmayı hedeflemekte ve herhangi bir yatırım aracını alma veya satma yönünde yatırımcıların kararlarını etkilemeyi amaçlamamaktadır. Yatırımcıların verecekleri yatırım kararları ile bu raporda bulunan görüş, bilgi ve veriler arasında bir bağlantı kurulamayacağı gibi, söz konusu kararların neticesinde oluşabilecek yanlışlık ve zararlardan kurum çalışanları ile ALB Yatırım Menkul Değerler A.Ş.'nin herhangi bir sorumluluğu bulunmamaktadır. Bu rapordaki her türlü iç ce dış piyasa tablo grafikler, bu konularda resmi hizmet veren yetkili üçüncü kişi kurumlardan elde edilmiş olup, ALB Yatırım Menkul Değerler A.Ş. tarafından herhangi bir maddî menfaat beklentisi olmaksızın genel anlamda bilgilendirmek amacıyla hazırlanmıştır. Bu raporda bulunan bilgiler belli bir gelirin sağlanmasına yönelik olarak verilmemektedir.