

Yurtiçi Endeksler	Son	Günlük Fark (%)	30 Günlük Fark (%)	52 Haftalık Fark (%)	Günlük Hacim (Mn TL)
VIOP 30	2.229 ▼	-3,00 ▼	-7,29 ▲	36,62	14.181
BİST 30	2.226 ▼	-2,36 ▼	-3,30 ▲	36,71	29.896
BİST 100	2.002 ▼	-2,39 ▼	-3,42 ▲	30,13	34.049

Sektörel Endeksler	Son	Günlük Fark (%)	30 Günlük Fark (%)	52 Haftalık Fark (%)	Günlük Hacim (Mn TL)
BİST BANKA	1.763 ▼	-1,52 ▲	2,94 ▲	18,70	5.628
BİST SINAİ	3.505 ▼	-2,99 ▼	-6,71 ▲	33,13	13.955
BİST GIDA	2.292 ▼	-2,58 ▼	-5,95 ▲	3,66	685
BİST TEKNOLOJİ	2.586 ▼	-1,35 ▼	-5,86 ▲	23,25	3.005
BİST BİLİŞİM	1.191 ▼	-3,00 ▼	-2,10 ▲	23,25	846
BİST METAL	7.635 ▼	-3,81 ▼	-11,05 ▲	69,30	4.119
BİST ULAŞTIRMA	3.324 ▼	-3,46 ▲	0,74 ▲	102,44	6.659
BİST HOLDİNG	1.724 ▼	-1,94 ▼	-2,66 ▲	19,88	4.717

## Küresel Piyasalar Tek Eksende

Küresel piyasalarda jeopolitik risk fiyatlamaları devam ediyor. ABD endeksleri ortalama %0,50 civarında negatif bölgede kapanış yaptı. Avrupa endeksleri ve Asya borsaları %2 civarında negatif görünüm sergiledi. Borsa İstanbul'da negatif fiyatlamalardan etkilenerek 1971 puanı test etmiş olsa da günü %2,39 düşüş ile 2001 puanda tamamladı. Piyasalar Rusya ve Ukrayna cephelerinden ve dış ülkelerden gelen açıklamaların etkisinde hareketini sürdürdü. VIX endeksi %4 yükseliş gösterdi.

ENDEKSE ETKİ (BİST 100)			
POZİTİF		NEGATİF	
HİSSE	Endekse Etki (Puan)	Endekse Etki (Puan)	HİSSE
AYDEM	0,36	-7,39	EREGL
AELS	0,24	-3,07	SISE
ALARK	0,23	-2,73	THYAO
KOZAL	0,14	-2,13	FROTO
EGEEN	0,11	-1,97	ENKAI
ISGYO	0,07	-1,91	TCELL
		-1,88	TUPRS
		-1,55	SASA
		-1,49	AKBNK
		-1,48	TOASO
		-1,40	ARCLK
		-1,36	ISCTR
		-1,28	KRDMD
		-1,04	GARAN
		-1,02	BIMAS

Borsa İstanbul'da haftanın ilk işlem gününde Sınai endeksinde %3 ve ulaştırma endeksinde %3,4 geri çekilme izlenirken Bankacılık endeksinde satışlar bir miktar sınırlı kalarak %1,5 düşüş gösterdi.

Endeksi Eregli, Sise ve Türk Hava Yolları negatif yönde ağırlıklı etkiledi. BİST100'e endeksine bağlı 7 hisse değer kazanırken, 93 hisse değer kaybetti.

Vakıf Bank 4Ç21'de ortalama piyasa beklentilerinin %7 üzerinde 1.998mn TL net kar açıkladı. Net kar bir önceki çeyreğe göre %160 yıllık bazda ise %199 artış gösterdi. Halk Bank ortalama beklentilerin %14 üzerinde 1.293mn TL net kar açıkladı. Net kar yıllık bazda ise %154 artış gösterdi.

Türk Traktör ortalama piyasa beklentilerinin %14 üzerinde 492mn TL net kar açıkladı.(q/q : +%122 y/y : +%18) Favök ise ortalama beklentilerinin %7 üzerinde 541mn TL olarak gerçekleşti. (q/q : +%64 y/y : +%16)

Bugün TAVHL, TTKOM VE FROTO finansallarını açıklaması bekleniyor. Güne başlarken Asya piyasalarında ve Avrupa vadelielerde satışlar izlenirken ABD vadelielerde yatay seyir hakim. BİST100 endeksinin negatif başlangıç yapmasını beklemekteyiz.

GÜNLÜK PARA GİRİŞ OLAN HİSSELER İLK 10 KURUM (TL)					
Sembol	Para Girişi	Sembol	Para Girişi	Sembol	Para Girişi
YKBNK	21.719.760	TOASO	1.656.404	KLGYOR	826.594
KOZAL	9.059.780	IHEVA	1.574.913	OZGYO	794.909
KCHOL	6.733.448	IHYAY	1.539.677	AYGAZ	723.299
AYDEM	3.969.332	ASUZU	1.501.684	BSOKE	712.210
SAHOL	3.558.548	SKBNK	1.274.250	OYAKC	652.926
GARAN	2.243.488	BOBET	1.229.573	INFO	641.081
AKSEN	2.128.292	MGROS	1.156.033	AKSGY	640.006
TKFEN	2.025.252	ALARK	1.138.326	TRGYO	613.310
ANGEN	1.862.323	BIMAS	946.728	IHLGM	603.597
TSPOR	1.661.332	SOKM	832.412	HEKTS	556.520

GÜNLÜK PARA ÇIKIŞI OLAN HİSSELER İLK 10 KURUM (TL)					
Sembol	Para Çıkışı	Sembol	Para Çıkışı	Sembol	Para Çıkışı
THYAO	-36.220.100	KRDMD	-4.596.560	CEMAS	-1.783.094
EREGL	-32.476.940	TTKOM	-4.401.676	KOZAA	-1.755.870
SISE	-15.332.000	MOBTL	-3.931.292	GOZDE	-1.461.289
PETKM	-12.389.360	EGEEN	-3.235.268	ERCB	-1.331.253
FROTO	-11.117.060	ARCLK	-2.878.776	GUBRF	-1.308.114
ASELS	-10.028.340	ENKAI	-2.853.580	ORCAY	-1.241.385
TUPRS	-7.368.632	TTRAK	-2.291.014	TMSN	-1.207.470
ISCTR	-6.165.584	ENJSA	-2.263.924	PARSN	-1.179.424
AKBNK	-5.896.952	KARSN	-2.035.920	ARDYZ	-1.155.430
SASA	-4.753.920	TEKTU	-1.892.929	TCELL	-1.152.932

En Çok Yükselen				En Çok Düşen				Hacmi En Yüksek				
Hisse	Son	Değişim (%)		Hisse	Son	Değişim (%)		Hisse	Son	Değişim (%)	Hacim	
PKENT	719,10	▲	9,99	ORCAY	27,42	▼	-9,98	THYAO	28,60	▼	-3,44	6.374.778.761
INVEO	32,48	▲	9,95	KAPLM	55,60	▼	-9,96	ASELS	21,84	▲	0,46	2.158.798.361
AYDEM	7,19	▲	9,94	DESA	9,95	▼	-9,87	YKBNK	4,08	▼	-0,49	2.155.178.173
IHEVA	1,28	▲	9,40	INTEM	101,00	▼	-9,74	KRDMD	11,51	▼	-4,00	1.895.877.002
IHYAY	0,72	▲	9,09	AVOD	3,63	▼	-9,48	EREGL	27,94	▼	-3,92	1.755.369.953
DERHL	5,18	▲	8,60	AGESA	25,80	▼	-7,53	TUPRS	193,80	▼	-1,97	1.507.885.583
MIPAZ	5,27	▲	7,99	NUHCM	42,90	▼	-7,46	SISE	13,34	▼	-3,82	1.349.700.581
MOBTL	2,03	▲	5,18	TEKTU	1,41	▼	-7,24	GARAN	11,81	▼	-1,09	1.024.681.234
SILVR	6,14	▲	4,42	ERCB	48,66	▼	-6,87	KOZAL	127,90	▲	0,63	1.019.170.774
POLTK	526,60	▲	4,28	TETMT	331,00	▼	-6,60	ISCTR	8,58	▼	-2,83	973.697.308

YURTDIŞI PİYASALAR				
Amerika	Son	Günlük Değişim (%)	30 Günlük Fark (%)	
Dow Jones	34.738,06	▼	-1,43	-3,27
Nasdaq	13.738,32	▼	-0,38	-7,76
S&P 500	4.382,51	▼	-0,82	-6,01
Avrupa	Son	Günlük Değişim (%)	30 Günlük Fark (%)	
DAX	15.113,97	▼	-2,02	-4,84
İngiltere FTSE100	7.531,59	▼	-1,69	-0,15
Fransa CAC 40	6.852,20	▼	-2,27	-4,07
Asya	Son	Günlük Değişim (%)	30 Günlük Fark (%)	
Shanghai Comp.	3.428,88	▼	-0,98	-2,62
Hang Seng (Hong Kong)	24.556,57	▼	-1,41	0,71
Tokyo NIKKEİ 225	27.079,59	▼	-2,23	-3,71

Döviz Piyasası	Son	Günlük Değişim (%)	30 Günlük Fark (%)
USDTRY	13,60	▲	0,64
EURTRY	15,37	▲	0,28
GBPTRY	18,39	▲	0,44
EURUSD	1,13	▼	-0,42
USDJPY	115,55	▲	0,23
GBPUSD	1,35	▼	-0,18
Emtialar	Son	Günlük Değişim (%)	30 Günlük Fark (%)
Ons Altın	1.872,66	▲	0,72
Gram Altın	818,63	▲	1,35
Gümüş	23,87	▲	1,15
Brent Petrol	94,47	▲	0,60
Bakır	4,50	▲	0,45
Ekonomik Göstergeler	Son	Günlük Değişim (%)	30 Günlük Fark (%)
ABD 2 Yıllık	1,579	▲	4,16
ABD 10 Yıllık	1,985	▲	2,16
Türkiye 2 Yıllık	21,22	▼	-0,27
Türkiye 10 Yıllık	21,98	▲	1,88
Almanya 2 Yıllık	-0,362	▼	-12,77
Almanya 10 Yıllık	0,002	▼	-86,67

15 Şubat 22									
VBTS KAPSAMINDA İŞLEM GÖREN PAYLAR									
Hisse Kodu	Başlangıç Tarihi	Bitiş Tarihi	Kalan Gün	Brüt Takas	Tek Fiyat	Kredili Alım ve Açığa Satış	Emir Paketi Tedbiri	İnternet Emir Yasağı	Piyasa Emriyle Emir İlt. Yasağı
UZERB	17 Ocak 22	16 Şubat 22	1			✓	✓	✓	
IHAAS	18 Ocak 22	17 Şubat 22	2	✓		✓	✓		
DARDL	21 Ocak 22	18 Şubat 22	3			✓			
DOBUR	21 Ocak 22	18 Şubat 22	3		✓	✓	✓		
AYCES	21 Ocak 22	23 Şubat 22	8				✓		
KRDDB	21 Ocak 22	23 Şubat 22	8			✓			
KRSTL	21 Ocak 22	23 Şubat 22	8	✓	✓	✓	✓		
AKFGY	26 Ocak 22	25 Şubat 22	10	✓		✓			
BLCYT	26 Ocak 22	25 Şubat 22	10			✓			
EDATA	28 Ocak 22	25 Şubat 22	10		✓				
EMNIS	27 Ocak 22	25 Şubat 22	10				✓	✓	
KONTR	28 Ocak 22	25 Şubat 22	10			✓			
LIDFA	28 Ocak 22	25 Şubat 22	10	✓		✓	✓		
PRKAB	26 Ocak 22	25 Şubat 22	10	✓		✓			
SANEL	28 Ocak 22	25 Şubat 22	10		✓		✓		
TETMT	27 Ocak 22	25 Şubat 22	10	✓		✓			
YBTAS	2 Şubat 22	1 Mart 22	14				✓		
EUKYO	3 Şubat 22	2 Mart 22	15				✓		
HURGZ	3 Şubat 22	2 Mart 22	15			✓			
KERVN	3 Şubat 22	2 Mart 22	15				✓		
MANAS	3 Şubat 22	2 Mart 22	15	✓					
YEOTK	31 Ocak 22	2 Mart 22	15			✓			
KGYO	4 Şubat 22	3 Mart 22	16			✓			
KUTPO	4 Şubat 22	3 Mart 22	16	✓		✓	✓		
PCILT	1 Şubat 22	3 Mart 22	16			✓			
EUHOL	7 Şubat 22	4 Mart 22	17	✓	✓	✓	✓		
OZGYO	8 Şubat 22	7 Mart 22	20			✓			
SAMAT	8 Şubat 22	7 Mart 22	20			✓			
TURGG	8 Şubat 22	7 Mart 22	20			✓			
KAPLM	9 Şubat 22	8 Mart 22	21	✓	✓	✓	✓		
DZGYO	9 Şubat 22	9 Mart 22	22			✓			
LUKSK	10 Şubat 22	9 Mart 22	22			✓			
MANAS	10 Şubat 22	9 Mart 22	22			✓	✓		
DESA	11 Şubat 22	10 Mart 22	23			✓			
SONME	11 Şubat 22	10 Mart 22	23				✓		
ORCAY	15 Şubat 22	14 Mart 22	27	✓		✓			
MARKA	15 Şubat 22	14 Mart 22	27				✓		
PKENT	15 Şubat 22	14 Mart 22	27	✓		✓	✓		

## BİST 100 Teknik Görünüm

BİST100 endeksinde, düşüş trendi etkisinde aşağı yönde hareket izleniyor. Endekste kısa vadeli görünümde 2025 bölgesinin aşılması durumunda 2035 / 2050 bandında doğru toparlanma yaşanabilir. Aşağı yönde hareketin devam etmesi durumunda ise 1990 / 1970 sıralı destek seviyeleri önemini koruyor.

**Dirençler: 2035 / 2050 / 2065**

**Destekler: 1990 / 1970 /1950**

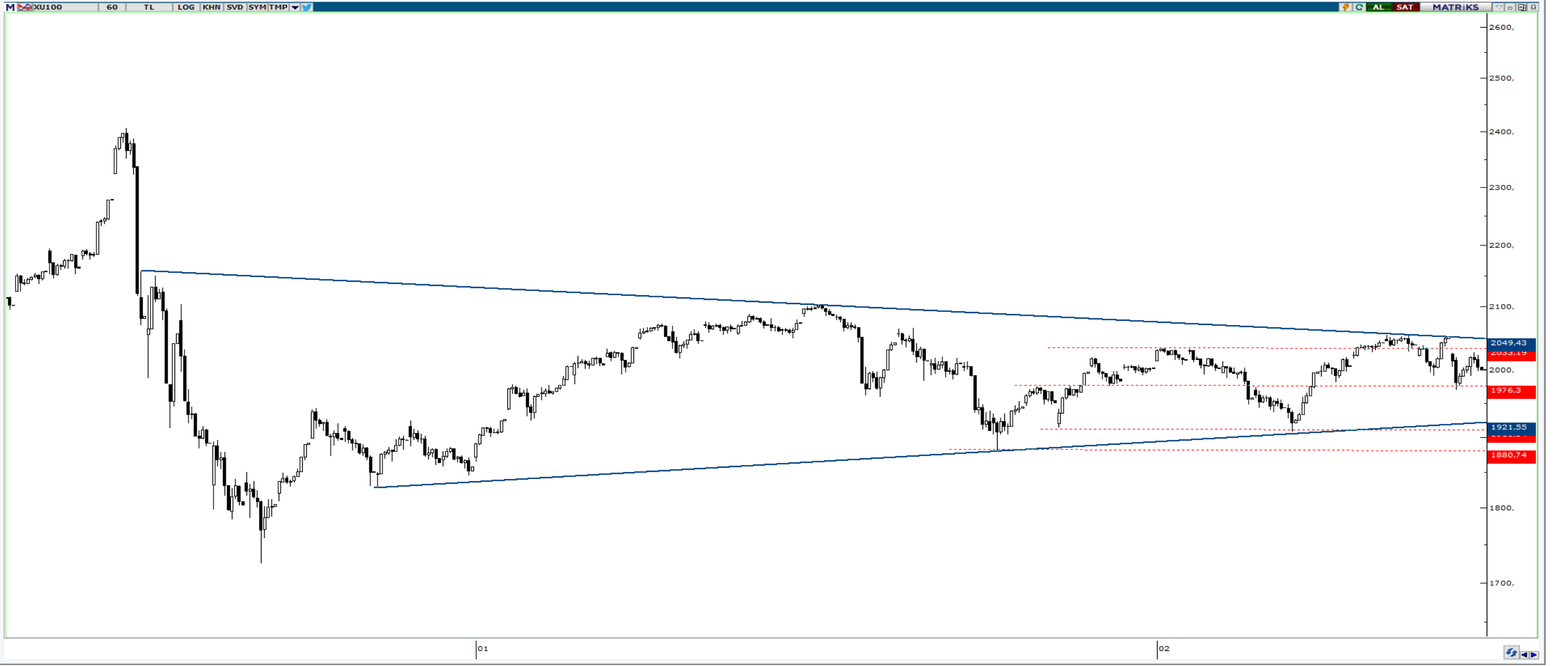

## VIOP 30 Teknik Görünüm

VIOP30 kontratında, 2200 ana destek bölgesi üzerinde hareketin korunması durumunda 2270 / 2300 sıralı direnç bölgelerine doğru hareket yaşanabilir. Aşağı alanda 2200 bölgesinin ihlali durumunda ise 2170 / 2145 sıralı destek seviyelerine doğru geri çekilme hız kazanabilir.

**Dirençler: 2300 / 2335 / 2370**

**Destekler: 2200 / 2170 / 2145**

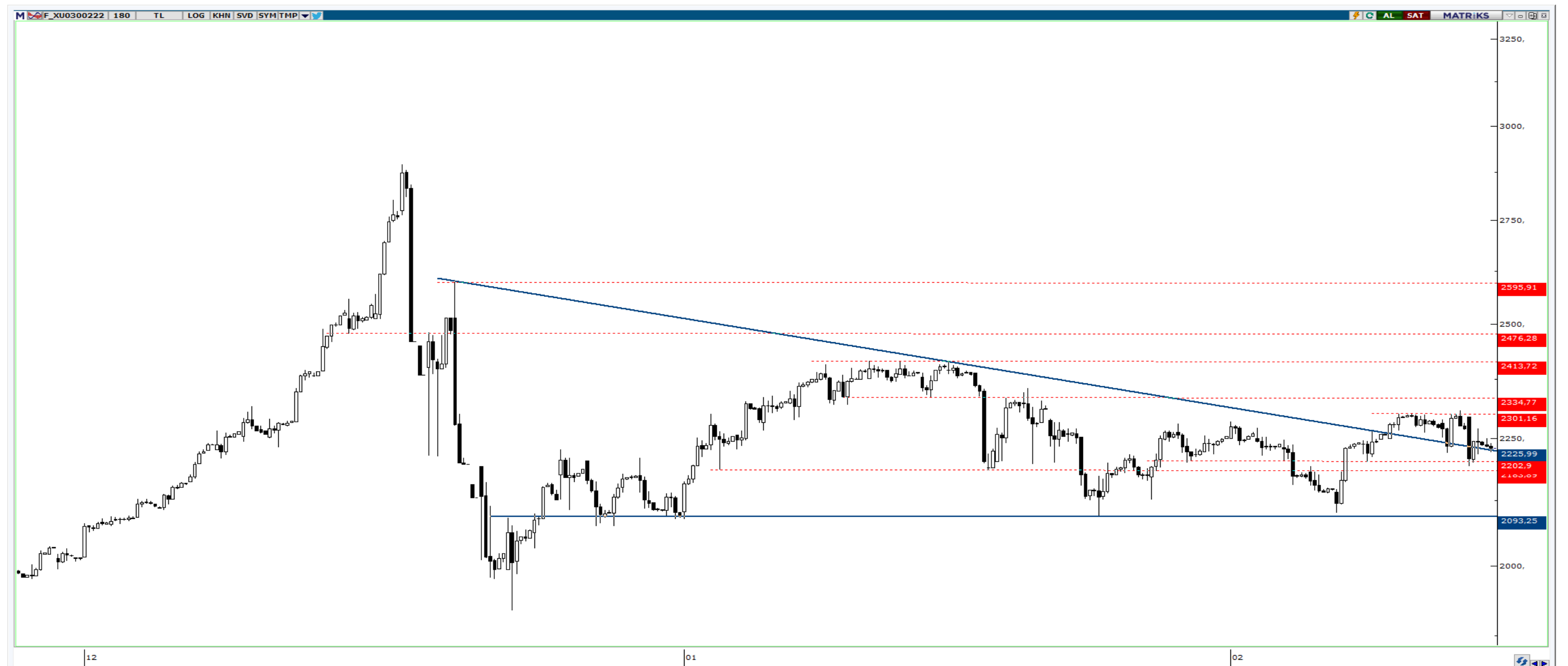

## ŞİRKET HABERLERİ

- **AYDEM** : Şirket hisse geri alım programı başlatma kararı aldı.

## PAY ALIM SATIM BİLDİRİMLERİ

- **INDES: (PAY ALIM)-(GERİ ALIM PROGRAMI)** 11 Şubat 2022 tarihinde 190.250 adet pay geri alınmış ve Şirketimizin sahip olduğu INDES payları 3.462.250 adet'e ulaşmıştır.
- **ARCLK: (PAY ALIM)-(GERİ ALIM PROGRAMI)** 14.02.2022 tarihinde 53,75 TL - 54,20 TL fiyat aralığından (ortalama 53,9892 TL) 300.000 adet pay geri alınmış ve Şirketimizin sahip olduğu ARCLK payları 48.035.167 adete ulaşmıştır.
- **ULUUN: (PAY ALIM)-(GERİ ALIM PROGRAMI)** 01.02.2022 tarihli Yönetim Kurulu Kararı ile başlatılan pay geri alım programı kapsamında 14.02.2022 tarihinde 6.37-6.49 fiyat aralığından toplam 86.297 adet hisse geri alım işlemi yapılmıştır.
- **HDFGS: (PAY ALIM)-(GERİ ALIM PROGRAMI)** 14 Şubat 2022 tarihinde, 200.000 adet hisse alımı ağırlıklı ortalama 2,445 TL fiyattan tarafımızca gerçekleştirilmiştir.
- **SAHOL: (PAY ALIM)-(GERİ ALIM PROGRAMI)** Şirketimizce 14.02.2022 tarihinde Borsa İstanbul'da pay başına 14,90 TL – 15,20 TL (ağırlıklı ortalama 15,07 TL) fiyat aralığından toplam 610.000 TL nominal değerli SAHOL payları geri alınmıştır.

## Bilanço Takvimi

- 15 Şubat : TAVHL, TTKOM, FROTO Finansallarını açıklaması bekleniyor
- 16 Şubat : TUPRS, AYGAZ Finansallarını açıklaması bekleniyor
- 17 Şubat : KCHOL, TCELL Finansallarını açıklaması bekleniyor
- 18 Şubat : ENJSA Finansallarını açıklaması bekleniyor

## HAFTALIK EKONOMİK TAKVİM

14 Şubat - 18 Şubat 2022

Saat				Beklenti	Önceki
<b>14 Şubat / Pazartesi</b>					
19:15	EUR	***	ECB Başkanı Lagarde Konuşması		
<b>15 Şubat / Salı</b>					
02:50	JPY	***	Japonya GSYİH (Yıllık)	6,00%	-3,60%
07:30	JPY	**	Japonya Sanayi Üretimi (Yıllık)	--	2,70%
10:00	GBP	***	İngiltere İşsizlik Oranı	4,10%	4,10%
11:00	TRY	*	Türkiye Bütçe Dengesi	--	-145.7b
13:00	EUR	**	Euro Bölgesi ZEW Beklenti Endeksi	--	49,4
13:00	EUR	***	Euro Bölgesi GSYİH (Çeyreklik)	0,30%	0,30%
<b>13:00</b>	<b>EUR</b>	<b>***</b>	<b>Euro Bölgesi GSYİH (Yıllık)</b>	<b>4,60%</b>	<b>4,60%</b>
16:30	USD	**	ABD ÜFE (Yıllık)	9,00%	9,70%
<b>16 Şubat / Çarşamba</b>					
04:30	CNY	**	Çin ÜFE (Yıllık)	9,50%	10,30%
04:30	CNY	***	Çin TÜFE (Yıllık)	1,00%	1,50%
10:00	GBP	***	İngiltere TÜFE (Aylık)	-0,20%	0,50%
<b>10:00</b>	<b>GBP</b>	<b>***</b>	<b>İngiltere TÜFE (Yıllık)</b>	<b>5,40%</b>	<b>5,40%</b>
10:00	GBP	**	İngiltere ÜFE (Yıllık)	13,40%	13,50%
13:00	EUR	**	Euro Bölgesi Sanayi Üretimi (Yıllık)	-0,50%	-1,50%
15:00	USD	**	ABD MBA Mortgage Başvuruları	--	-8,10%
16:30	USD	**	ABD Perakende Satışlar (Aylık)	1,90%	-1,90%
17:15	USD	**	ABD Sanayi Üretimi (Aylık)	0,40%	-0,10%
17:15	USD	*	ABD Kapasite Kullanımı	76,80%	76,50%
<b>22:00</b>	<b>USD</b>	<b>***</b>	<b>FED FOMC Toplantı Tutanaqları</b>	<b>--</b>	<b>--</b>
<b>17 Şubat / Perşembe</b>					
12:00	EUR	**	ECB Ekonomi Bülteni		
<b>14:00</b>	<b>TRY</b>	<b>***</b>	<b>TCMB Faiz Kararı</b>	<b>14,00%</b>	<b>14,00%</b>
16:30	USD	**	ABD İlk İşsizlik Başvuruları	220k	223k
16:30	USD	**	ABD İşsizlik Başvuruları	--	1621k
<b>18 Şubat / Cuma</b>					
02:30	JPY	***	Japonya TÜFE (Yıllık)	0,60%	0,80%
10:00	GBP	**	İngiltere Perakende Satışlar	1,20%	-3,70%
10:00	TRY	*	Türkiye Konut Satışları (Yıllık)	--	113,70%
10:00	TRY	*	Türkiye Tüketici Güveni	--	73,2
18:00	USD	*	ABD Öncü Endeks	0,20%	0,80%
18:00	EUR	**	Euro Bölgesi Tüketici Güveni	-8	-8,5

UYARI: Bu bültendeki veriler hafta içinde değişiklik gösterebilir. Değişiklikler "Günlük Bülten" üzerinden takip edilebilir.

### **ALB Yatırım Araştırma Departmanı**

**Emre ÇAYIRLI – Araştırma Müdürü**

**Rıdvan YİĞİTBİLEK – Araştırma Uzmanı**

**Akın SOLMAZ – Araştırma Uzman Yrd.**

**Emir AKKUŞ – Araştırma Stajyeri**

**T** +90 (212) 370 0370

**F** +90 (212) 370 0371

[bilgi@albyatirim.com.tr](mailto:bilgi@albyatirim.com.tr)

Fulya Mah. Büyükdere

Cad. Torun Center No:74

A/80 34394 Şişli / İstanbul

**YASAL UYARI**–Burada yer alan her türlü bilgi, değerlendirme, yorum ve istatistiki şekil ve değerler hazırlandığı tarih itibarıyla mevcut piyasa koşulları ve güvenilirliğine inanılan kaynaklardan elde edilerek derlenmiştir. ALB Yatırım Menkul Değerler A.Ş. tarafından, karşılığında herhangi bir maddi menfaat temin edilmeksizin, genel anlamda bilgi vermek amacıyla hazırlanmış olup, hiçbir şekilde yönlendirici nitelikte olmayan bilgiler yatırımcılar tarafından danışmanlık faaliyeti olarak kabul edilmemeli ve yatırım kararlarına esas olarak alınmamalıdır. Bu bilgiler, belli bir getirinin sağlanmasına yönelik olarak verilmemekte ve bu yönde herhangi bir şekilde taahhüt veya garantimiz bulunmamaktadır. Bu itibarla bu sayfalarda yer alan ve hiç bir şekilde yönlendirici nitelikte olmayan hususlar hakkında herhangi bir sorumluluğumuz bulunmamaktadır. Gerek bu yayındaki, gerekse bu yayında kullanılan kaynaklardaki hata ve eksikliklerden ve bu yayındaki bilgilerin kullanılması sonucunda yatırımcıların ve/veya ilgili kişilerin uğrayabilecekleri doğrudan ve/veya dolaylı zararlardan, kâr yoksunluğundan manevi zararlardan her ne şekilde ve surette olursa olsun üçüncü kişilerin uğrayabileceği her türlü zararlardan dolayı ALB Yatırım Menkul Değerler A.Ş. sorumlu tutulamaz. Burada yer alan yatırım bilgi, yorum ve tavsiyeleri yatırım danışmanlığı kapsamında değildir. Yatırım danışmanlığı hizmeti, yetkili kuruluşlar tarafından kişilerin risk ve getiri tercihleri dikkate alınarak kişiye özel sunulmaktadır. Burada yer alan yorum ve tavsiyeler ise genel niteliktedir. Bu tavsiyeler mali durumunuz ile risk ve getiri tercihlerinize uygun olmayabilir. Bu nedenle, sadece burada yer alan bilgilere dayanarak yatırım kararı verilmesi beklentilerinize uygun sonuçlar doğurmayabilir.

**ÇEKİNCE**–Bu rapor tarafımızca doğruluğu kabul edilmiş kaynaklar kullanılarak hazırlanmış olup yatırımcılara kendi oluşturacakları yatırım kararlarında yardımcı olmayı hedeflemekte ve herhangi bir yatırım aracını alma veya satma yönünde yatırımcıların kararlarını etkilemeyi amaçlamamaktadır. Yatırımcıların verecekleri yatırım kararları ile bu raporda bulunan görüş, bilgi ve veriler arasında bir bağlantı kurulamayacağı gibi, söz konusu kararların neticesinde oluşabilecek yanlışlık ve zararlardan kurum çalışanları ile ALB Yatırım Menkul Değerler A.Ş.'nin herhangi bir sorumluluğu bulunmamaktadır. Bu rapordaki her türlü iç ce dış piyasa tablo grafikler, bu konularda resmi hizmet veren yetkili üçüncü kişi kurumlardan elde edilmiş olup, ALB Yatırım Menkul Değerler A.Ş. tarafından herhangi bir maddi menfaat beklentisi olmaksızın genel anlamda bilgilendirmek amacıyla hazırlanmıştır. Bu raporda bulunan bilgiler belli bir gelirin sağlanmasına yönelik olarak verilmemektedir.