

	Kapanış	Günlük Fark (%)	Pivot 1. Direnç	Pivot 1. Destek	Yüksek	Düşük	Günlük Hacim
XUTUM	5226,78	-5,35%	5489,23	5095,55	5620,46	5226,78	111.200.858.513,00
XU100	4728,88	-5,19%	4970,51	4608,07	5091,32	4728,88	94.689.568.301,00
XU030	5162,70	-4,80%	5422,36	5032,87	5552,19	5162,70	74.389.601.080,00
X30YVADE	5470,75	-3,03%	5702,08	5263,83	5780,00	5341,75	25.093.584.000,00

Küresel Endeksler	Son	Günlük F. %
FTSE ALL WORLD INDEX	416,41	0,13%
FTSE ALL WORLD INDEX - EMERGING	676,71	-0,49%
S&P 500 INDEX	3970,21	0,02%
NASDAQ 100 INDEX	11402,53	1,76%
DOW JONES INDEX	33973,01	0,80%
DAX INDEX	14947,91	1,17%
VOLATILITY INDEX	21,09	2,48%

Küresel Vadeli Endeksler	Son	Günlük F. %
S&P 500 FUTURE	3992,75	0,07%
DOW JONES FUTURE	34118,00	0,02%
NASDAQ 100 FUTURE	11483,00	0,06%
DAX FUTURE	15053,00	0,33%

Endeks, Parite ve Değerli Madenler	Son	Günlük F. %
BİST YABANCI TAKAS ORANI	29,46	-0,10%
DXD - DOLAR ENDEKSİ	103,04	-0,14%
USDTRY	18,78	0,00%
EURTRY	20,22	0,16%
EURUSD	1,08	0,15%
XAUUSD - ONS ALTIN	1.884,05	0,40%
XAGUSD - ONS GÜMÜŞ	23,62	0,86%
GLDGR - GRAM ALTIN	1.137,39	0,40%
XAGGR - GRAM GÜMÜŞ	14,26	0,86%

Borsa İstanbul Sektör Endeksleri	Son	Günlük F. %
XUSIN	7.690,75	-4,46%
XGIDA	4.606,30	-5,93%
XUTEK	5.307,01	-7,55%
XBANK	4.019,01	-6,83%
XMANA	11.229,13	-4,40%
XULAS	13.786,62	-4,87%
XHOLD	4.272,77	-5,95%
XMADN	5.871,17	-6,47%

Saat	Günün Öne Çıkan Gelişmeleri	Beklenti	Önceki	Hisse	Hacim
10:00	Türkiye Parekende Satışları - Yıllık	--	9.5%	THYAO	8.781.311.629
14:30	Türkiye Menkul Kıymet İstatistikleri	--	--	EREGL	6.412.869.808
16:30	ABD TÜFE - Aylık (Ara)	0.0%	0.1%	ASELS	5.741.815.971
16:30	ABD TÜFE - Yıllık (Ara)	6.6%	7.1%	TUPRS	4.554.514.704
16:30	ABD İlk İşsizlik Başvuruları	--	204k	KOZAL	4.541.863.679
16:30	ABD Devam Eden İşsizlik Başvuruları	--	1694k	KRDMD	4.463.411.806

Hisse	Para Girişi	Hisse	Para Çıkışı	Hisse	Endekse Etki	Hisse	Endekse Etki
KRDMD	21.614.780	YKBNK	- 110.002.200	SASA	3,81	THYAO	-16,22
ODAS	19.355.470	THYAO	- 50.493.250	KLRHO	0,11	SISE	-15,35
TCELL	18.376.750	PETKM	- 40.414.400	KZBGY	0,05	TCELL	-12,03
GUBRF	17.610.580	SISE	- 34.727.360	TSPOR	0,00	ASELS	-12,01
KCHOL	15.498.080	ASELS	- 34.627.020	IPEKE	0,00	AKBNK	-9,91

Dönüş Sinyali Bugün Yanacak Mı?

Borsa İstanbul 5700'lü rekor seviyelerin görülmesinin ardından yüzde 20 seviyesine yakın düşüş kaydetti. Bu süreçten sonra endekste 4700 seviyelerinden bir dönüş hareketinin görülebilirliğine dikkat edilebilir. Bu seviyelerde satış baskısının devam etmesi durumunda 4500 – 4450 seviyesi destek noktası olarak takip edilebilir. Temel bir neden olmaksızın teknik bir geri çekilmeden kaynaklı bu düzeltme hareketinde Borsa İstanbul'a alternatif bir getiri aracı çıkmazsa bilanço dönemi ve 2023 temettü dönemine yaklaşılması endekste yukarı yönlü hareketliliği destekleyecektir.

Dün yaşanan bu geri geri çekilmede en çok değer kaybeden sektör teknoloji, bankacılık ve madencilikte gerçekleşti. Yaşanan bu düşüşte endeksin gerisinde kalan sektör ise metal ana sanayi ve sınai hisseleri oldu.

Bugün Türkiye'de menkul kıymet istatistikleri takip edilecek. Özellikle Kur Korunmalı Mevduat ve Döviz Tevdiat Hesaplarındaki yönelim dikkat edilmelidir. Ayrıca küresel piyasalarda bugün takip edilecek en önemli gelişmede ABD'de açıklanacak enflasyon verisi olacak. Geçtiğimiz Kasım ayında yüzde 7,1 seviyesinde gerileyen ABD enflasyonunda beklentileri yüzde 6,6 seviyesine gerileme gerçekleşmesi yönündedir.

Borsa İstanbul'da bugün volatiliteli bir açılış bekliyoruz.

Pay Geri Alımı Yapan Şirketler					
Hisse	Dün Gerçekleşen Pay Alımları		Bugüne Kadar Alınan		
	Pay Adedi	Fiyat	Pay Adedi - TL	Sermayeye Oranı	
ESEN	1.542	₺ 64,78	1.019.915	0,1312%	
SAHOL	1.930.000	₺ 39,75	42.106.059	2,0636%	
VERUS	40.266	₺ 109,99	1.429.001	2,0414%	
LKMNH	7.921	₺ 27,10	118.827	0,3300%	
ALARK	85.957	₺ 66,92	3.114.248	0,7159%	
AYDEM	185.026	₺ 23,42	185.026	0,0260%	
KONTR	27.500	₺ 131,86	313.482	0,1567%	
LIDER	32.500	₺ 87,63	3.512.500	5,3220%	
TURSG	250.000	₺ 10,47	--	0,8890%	
MPARK	142.000	₺ 79,47	7.814.000	3,7561%	

Bu Hafta Gerçekleşecek Genel Kurul Toplantıları				
Hisse	Genel Kurul Tarihi		Katılım Bilgileri	
	Karar Tarihi	Genel Kurul Tarihi	Pay Sahibi Olunması Gereken Son Tarih	Şehir / İlçe
BJKAS	16.12.2022	10.01.2023	9.01.2023	İstanbul / Beşiktaş

Bu Hafta Gerçekleşecek Temettü Ödemeleri				
Hisse	Kullanım Tarihi		Ödenecek Nakit Kar Payı	
	Teklif Edilen	Kesinleşen	Kar Payı Net TL	Kar Payı Net %
--	--	--	--	--

Sermaye Artırımı Yapan Şirketler				
Hisse	Sermaye Artırımı		Sermaye Bilgileri	
	Bedelli / Bedelsiz Oranı	Hak Kullanım Başlangıcı	Mevcut Sermaye	Ulaşılabilecek Sermaye
BRKSN	100%	9.01.2023	15.600.000,00	31.200.000,00
AYES	100%	10.01.2023	15.028.200,00	30.056.400,00
MANAS	318%	13.01.2023	19.800.000,00	82.764.000,00

Bugün İtibariyle VBTS Uygulanacak Şirketler				
Hisse	Tarih Aralığı		VBTS Bilgisi	
	VBTS Başlangıç Tarihi	VBTS Bitiş Tarihi	VBTS Kapsamı	
ARMDA	12.01.2023	10.02.2023	Kredili ve Açığa Satış Yasağı	
DURDO	12.01.2023	10.02.2023	Kredili ve Açığa Satış Yasağı	
ONCSM	12.01.2023	10.02.2023	Kredili ve Açığa Satış Yasağı	
SDTTR	12.01.2023	10.02.2023	Kredili ve Açığa Satış Yasağı	
TERA	12.01.2023	10.02.2023	Brüt Takas	

Bugün İtibariyle VBTS Uygulanması Sona Erecek Şirketler				
Hisse	Tarih Aralığı		VBTS Bilgisi	
	VBTS Başlangıç Tarihi	VBTS Bitiş Tarihi	VBTS Kapsamı	
ALFAS	13.12.2022	12.01.2023	Emir Paketi Tedbiri	
BALAT	13.12.2022	12.01.2023	Emir Paketi Tedbiri	

Şirket Haberleri

ALFAS: Şirketin yüzde 100 bağlı ortaklığı olan Smart Güneş Enerji Ekipmanları Pazarlama A.Ş., yurtdışında yerleşik müşterisinden güneş paneli satışına istinaden KDV hariç toplam 3.750.000,00 dolar tutarında sipariş almış olup, söz konusu siparişe ait ön ödeme bedeli 11.01.2023 tarihinde alınmıştır.

SUWEN: Şirketimiz, kayıtlı sermaye tavanı tutarının 300.000.000 TL olarak belirlenmesi amacıyla hazırlanan Şirket Esas Sözleşmesi'nin 6 no'lu maddesinde değişiklik içeren ekli tadil metnine onay alınması amacıyla Sermaye Piyasası Kurulu'na bugün başvuruda bulunmuştur.

KATMR: Şirket Yönetim Kurulu 06.01.2023 tarihinde saat 17.00'de şirket merkezinde toplanarak alınan karar çerçevesinde Şirketimizin özkaynak yapısının güçlendirilmesi, savunma sanayii alanındaki projelerin finansmanı, finansal borç ödemeleri, işletme sermayesi ihtiyacının fonlanması amacıyla 1.087.500.000 TL olan kayıtlı sermaye tavanı içerisinde 652.500.000 TL olan çıkarılmış sermayesinin yüzde 65 oranında bedelli olarak 424.125.000 TL tutarında nakden artışla 1.076.625.000 TL'ye çıkarılması kapsamında payların halka arzına ilişkin hazırlanan izahnamenin onaylanması amacıyla 11.01.2023 tarihinde Sermaye Piyasası Kurulu'na başvuru yapılmıştır.

Teknik Analiz

BİST Teknik Görünüm

Bist100 endeksi, Çarşamba günü yüzde 5,19 gerileme göstererek günü 4728 seviyesinden tamamladı. Endekste yukarı yönlü hareket halinde 4785 seviyesi direnç noktası olarak takip edilebilir. Aşağı yönlü hareketlerde ise 4500 seviyesi destek noktası olarak takip edilebilir.

Dirençler: 4785 / 4940 / 5000

Destekler: 4700 / 4500 / 4450

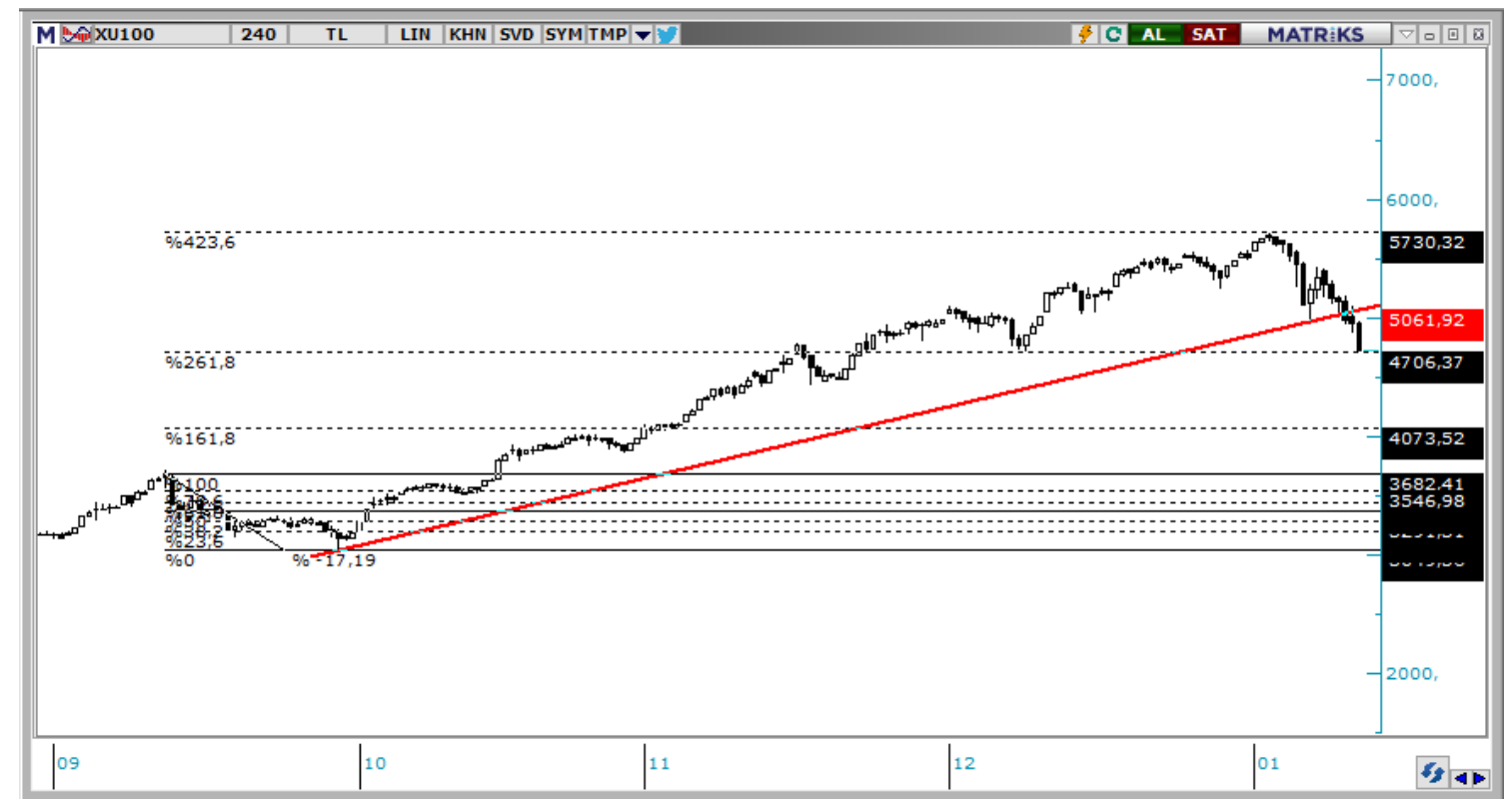

VIOP Teknik Görünüm

VIOP30 kontratı, Çarşamba günü yüzde 3,03 gerileyerek günü 5470,75 puandan tamamladı. Endeks kontratında yukarı yönlü hareketlerde 5790 seviyesi direnç noktası olarak takip edilebilir. Aşağı yönlü hareketlerde ise 5625 seviyesi destek noktası olarak takip edilebilir.

Dirençler: 5550 / 5780 / 5850

Destekler: 5350 / 5130 / 5000

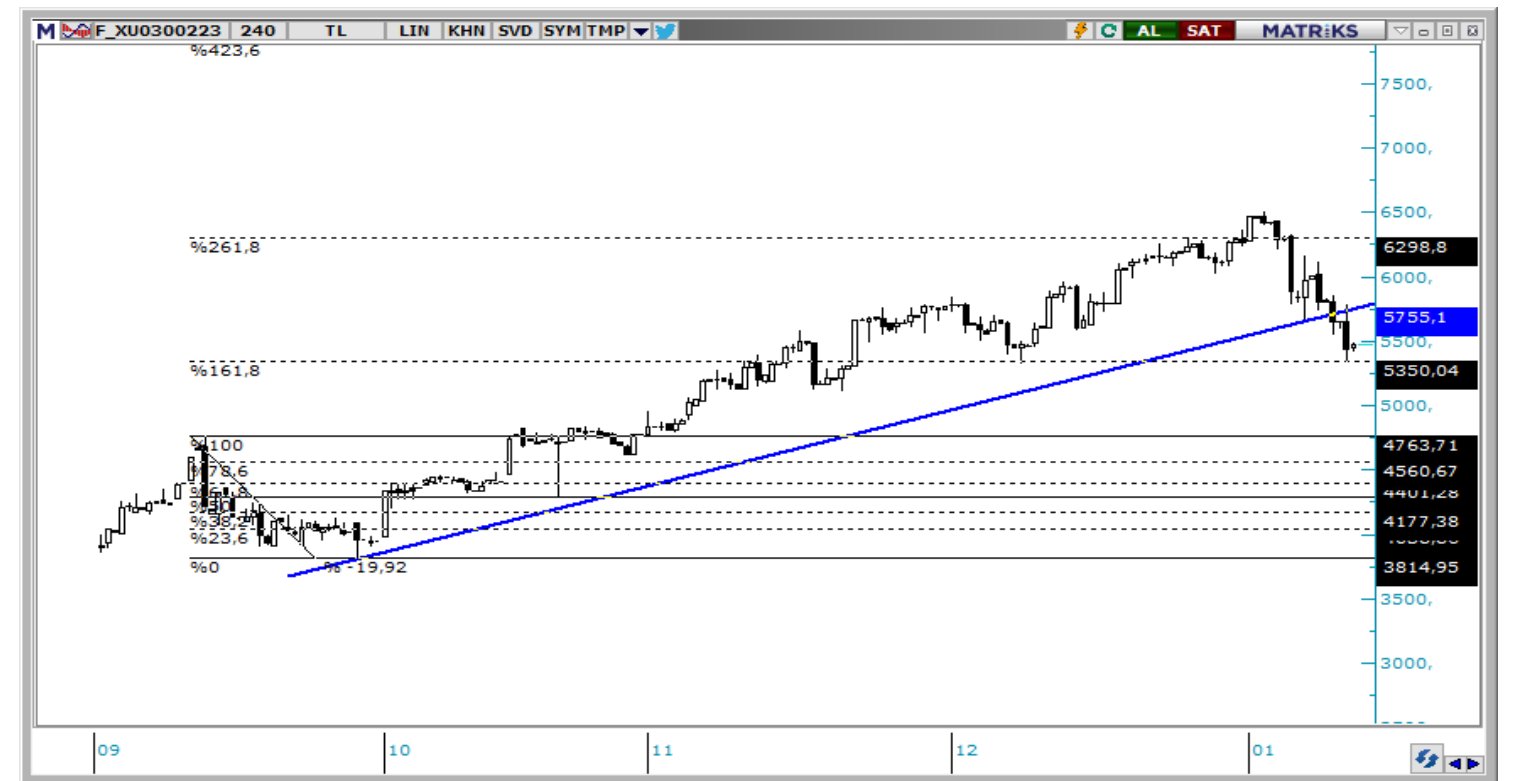

T +90 (212) 370 0370

F +90 (212) 370 0371

arastirma@albyatirim.com.tr

Fulya Mah. Büyükdere
Cad. Torun Center No:74
A/80 34394 Şişli / İstanbul

YASAL UYARI—Burada yer alan her türlü bilgi, değerlendirme, yorum ve istatistiki şekil ve değerler hazırlandığı tarih itibariyle mevcut piyasa koşulları ve güvenilirliğine inanılan kaynaklardan elde edilerek derlenmiştir. ALB Yatırım Menkul Değerler A.Ş. tarafından, karşılığında herhangi bir maddi menfaat temin edilmeksizin, genel anlamda bilgi vermek amacıyla hazırlanmış olup, hiçbir şekilde yönlendirici nitelikte olmayan bilgiler yatırımcılar tarafından danışmanlık faaliyeti olarak kabul edilmemeli ve yatırım kararlarına esas olarak alınmamalıdır. Bu bilgiler, belli bir getirinin sağlanmasına yönelik olarak verilmemekte ve bu yönde herhangi bir şekilde taahhüt veya garantimiz bulunmamaktadır. Bu itibarla bu sayfalarda yer alan ve hiç bir şekilde yönlendirici nitelikte olmayan hususlar hakkında herhangi bir sorumluluğumuz bulunmamaktadır. Gerek bu yayındaki, gerekse bu yayında kullanılan kaynaklardaki hata ve eksikliklerden ve bu yayındaki bilgilerin kullanılması sonucunda yatırımcıların ve/veya ilgili kişilerin uğrayabilecekleri doğrudan ve/veya dolaylı zararlardan, kâr yoksunluğundan manevi zararlardan her ne şekil ve surette olursa olsun üçüncü kişilerin uğrayabileceği her türlü zararlardan dolayı ALB Yatırım Menkul Değerler A.Ş. sorumlu tutulamaz. Burada yer alan yatırım bilgi, yorum ve tavsiyeleri yatırım danışmanlığı kapsamında değildir. Yatırım danışmanlığı hizmeti, yetkili kuruluşlar tarafından kişilerin risk ve getiri tercihleri dikkate alınarak kişiye özel sunulmaktadır. Burada yer alan yorum ve tavsiyeler ise genel niteliktedir. Bu tavsiyeler mali durumunuz ile risk ve getiri tercihlerinize uygun olmayabilir. Bu nedenle, sadece burada yer alan bilgilere dayanılarak yatırım kararı verilmesi beklentilerinize uygun sonuçlar doğurmayabilir.

ÇEKİNCE—Bu rapor tarafımızca doğruluğu kabul edilmiş kaynaklar kullanılarak hazırlanmış olup yatırımcılara kendi oluşturacakları yatırım kararlarında yardımcı olmayı hedeflemekte ve herhangi bir yatırım aracını alma veya satma yönünde yatırımcıların kararlarını etkilemeyi amaçlamamaktadır. Yatırımcıların verecekleri yatırım kararları ile bu raporda bulunan görüş, bilgi ve veriler arasında bir bağlantı kurulamayacağı gibi, söz konusu kararların neticesinde oluşabilecek yanlışlık ve zararlardan kurum çalışanları ile ALB Yatırım Menkul Değerler A.Ş.'nin herhangi bir sorumluluğu bulunmamaktadır. Bu rapordaki her türlü iç ce dış piyasa tablo grafikler, bu konularda resmi hizmet veren yetkili üçüncü kişi kurumlardan elde edilmiş olup, ALB Yatırım Menkul Değerler A.Ş. tarafından herhangi bir maddi menfaat beklentisi olmaksızın genel anlamda bilgilendirmek amacıyla hazırlanmıştır. Bu raporda bulunan bilgiler belli bir gelirin sağlanmasına yönelik olarak verilmemektedir.