

	Kapanış	Günlük Fark	Pivot 1. Direnç	Pivot 1. Destek	Yüksek	Düşük	Günlük Hacim
XUTUM	4971,33	0,12%	5002,02	4940,02	5001,40	4939,40	57.412.986.351,00
XU100	4470,97	0,11%	4501,36	4438,53	4499,32	4436,49	39.786.416.388,00
XU030	4941,12	0,35%	4977,03	4900,58	4972,39	4895,94	31.775.874.054,00
X30YVADE	5213,50	1,14%	5266,67	5132,67	5239,00	5105,00	7.610.637.865,00

Yurtdışı Endeksler	Son	Günlük F. %
FTSE ALL WORLD INDEX	429,47	-0,08%
FTSE ALL WORLD INDEX - EMERGING	626,75	-0,52%
S&P 500 INDEX	4152,16	0,16%
NASDAQ 100 INDEX	13672,54	-1,28%
DOW JONES INDEX	33055,51	-0,69%
DAX INDEX	16152,86	-0,44%
VOLATILITY INDEX	18,53	7,67%
DOLAR ENDEKSİ	103,42	-0,12%
BORSA İSTANBUL YAB. TAKAS ORANI	28,55	0,56%

Yurtdışı Vadeli Endeksler	Son	Günlük F. %
S&P 500 FUTURE	4162,25	0,08%
DOW JONES FUTURE	33159,00	0,08%
NASDAQ 100 FUTURE	13738,50	0,07%
DAX FUTURE	16103,00	-0,53%

Pariteler	Son	Günlük F. %
USDTRY	19,87	0,06%
EURTRY	21,43	0,20%
EURUSD	1,08	0,13%

Değerli Madenler	Son	Günlük F. %
XAUUSD - ONS ALTIN	1.978,76	0,19%
XAGUSD - ONS GÜMÜŞ	23,51	0,23%
GLDGR - GRAM ALTIN	1.264,06	0,25%
XAGGR - GRAM GÜMÜŞ	15,02	0,29%

Sektör Endeksleri	Son	Günlük F. %
XUSIN	7.431,48	0,61%
XGIDA	4.347,43	-2,26%
XUTEK	4.288,60	0,00%
XBANK	3.866,84	0,20%
XMANA	10.176,93	-0,56%
XULAS	14.592,59	-0,82%
XHOLD	4.088,84	-0,34%
XMADN	4.709,21	-2,82%

Saat	Günün Öne Çıkan Gelişmeleri	Beklenti	Önceki	Hisse	Hacim
09:00	İngiltere TÜFE - Yıllık (%)	8.0%	10.1%	SASA	4.034.189.166
09:00	İngiltere Perakende Fiyat Endeksi - Yıllık (%)	--	13.5%	THYAO	3.012.880.858
10:00	Türkiye Kapasite Kullanım Oranı (%)	--	75.4%	ISCTR	2.120.984.058
10:00	Türkiye İmalat Güveni	--	108.0	HEKTS	1.954.052.641
14:00	ABD MBA Mortgage Başvuruları (%)	--	-5.7%	AKBNK	1.595.114.539
21:00	ABD FOMC Toplantı Tutanakları	--	--	KCHOL	1.495.470.115

Para Girişi	Değişim	Para Çıkışı	Değişim	Hisse	Endekse Etki	Hisse	Endekse Etki	
TUPRS	28.930.880	BIMAS	-	52.277.700	SASA	20,56	CCOLA	-3,59
SASA	14.691.680	AKBNK	-	15.811.980	TUPRS	6,08	BIMAS	-3,52
ALTINS1	10.796.210	EUPWR	-	15.059.100	HEKTS	4,15	THYAO	-2,95
YKBNK	7.553.872	USDTRF	-	14.634.830	ODAS	2,15	SISE	-2,57
TOASO	6.977.928	ARCLK	-	13.452.480	ISCTR	0,00	FROTO	-2,49

Borsa'da Seçim Öncesi Sessizlik!

Borsa İstanbul Salı günü yatay bir açılış gerçekleştirdi. Gün içerisinde volatiliteli bir seyir izlense de günü yine yatay bir görünüm ile 4471 puandan tamamladı. Seçimlerin yaklaşması ile siyasi tarafta yaşanan söylemler bankacılık endeksinde geçtiğimiz haftadan itibaren sert satışlara neden olsa da Salı günü itibariyle sınırlı toparlanma gösterdi. Günün en çok değer kazanan endeksi %0,61 ile sınai olurken en çok değer kaybeden sektör kâr realizasyonları nedeniyle %2,82 ile madencilik oldu.

Küresel piyasalarda dün PMI verileri öne çıktı. ABD, Euro Bölgesi ve İngiltere'de hizmet PMI verilerinde sınırlı toparlanma görülürken İmalat PMI verilerinde daralma mayıs ayında sertleşti. Özellikle ABD ekonomisinde hizmet PMI bir yıl sonra tekrar 55 seviyesinin üzerine çıktı. ABD'de imalat PMI'da yaşanan daralma ise üreticileri üretimden hizmete doğru bir kayma gösterdiğinden depolardaki doluluğun ve yeni siparişlerin önceki döneme göre azaldığı belirtiliyor.

Borsa İstanbul'da yatay bir açılış bekliyoruz.

Pay Piyasasında En Çok Alım Yapan Kurumlar

Kurum Adı	Alış - TL	Satış - TL	Net - TL
IS YATIRIM	6.342.655.697	6.058.191.862	284.463.835
TACIRLER YAT.	1.435.140.941	1.161.730.479	273.410.462
ZIRAAT YAT.	2.919.142.584	2.689.907.438	229.235.146
A1 CAPITAL MENKUL	2.306.973.016	2.086.822.887	220.150.129
HALK YATIRIM	1.881.925.572	1.773.210.686	108.714.886

Pay Piyasasında En Çok Satım Yapan Kurumlar

Kurum Adı	Alış - TL	Satış - TL	Net - TL
UNLU MENKUL DEG	537.252.294	828.940.645	- 291.688.351
TEB YATIRIM	972.463.246	1.174.091.520	- 201.628.274
YATIRIM-FINANSMA	1.787.137.512	1.982.868.306	- 195.730.794
GARANTI BBVA	2.609.578.996	2.789.980.382	- 180.401.386
AK YATIRIM	2.527.415.389	2.701.508.906	- 174.093.517

F_XU030623 Kontratında En Çok Alım Yapan Kurumlar

Kurum Adı	Alış - TL	Satış - TL	Net - TL
IS YATIRIM	21.699	13.253	8.446
TEB YATIRIM	8.963	5.735	3.228
YAPI KREDİ YAT.	38.990	37.331	1.659
MEKSA YATIRIM	4.551	2.932	1.619
PHILLIPCAPITAL	3.293	2.999	294

F_XU030623 Kontratında En Çok Satım Yapan Kurumlar

Kurum Adı	Alış - TL	Satış - TL	Net - TL
TACIRLER YAT.	2.182	7.197	- 5.015
QNB FINANS YAT.	3.218	6.673	- 3.455
AK YATIRIM	6.181	8.186	- 2.005
TERA YATIRIM ME	1.627	3.308	- 1.681
OYAK YATIRIM	944	1.652	- 708

F_XU030823 Kontratında En Çok Alım Yapan Kurumlar

Kurum Adı	Alış - TL	Satış - TL	Net - TL
YAPI KREDİ YAT.	589	402	187
ALNUS YATIRIM M	61	16	45
AK YATIRIM	178	142	36
GLOBAL MENKUL	25	11	14
DENİZ YATIRIM	73	64	9

F_XU030823 Kontratında En Çok Satım Yapan Kurumlar

Kurum Adı	Alış - TL	Satış - TL	Net - TL
IS YATIRIM	15	141	- 126
VAKIF YAT.	25	90	- 65
GCM YATIRIM MEN	34	53	- 19
INFO YATIRIM ME	27	41	- 14
SANKO YATIRIM M	1	12	- 11

Bugün Gerçekleşecek Genel Kurul Toplantıları

Hisse	Genel Kurul Tarihi		Katılım Bilgileri	
	Karar Tarihi	Genel Kurul Tarihi	Pay Sahibi Olunması Gereken Son Tarih	Şehir / İlçe
BRLSM	27.04.2023	24.05.2023	23.05.2023	İstanbul / Ümraniye
DENGE	28.04.2023	24.05.2023	23.05.2023	İstanbul / Kağıthane
KZBGY	19.04.2023	24.05.2023	23.05.2023	İstanbul / Beşiktaş
MOBTL	26.04.2023	24.05.2023	23.05.2023	İstanbul / Bahçelievler
SNGYO	19.04.2023	24.05.2023	23.05.2023	İstanbul / Beşiktaş
TRGYO	19.04.2023	24.05.2023	23.05.2023	İstanbul / Beykoz

Bugün Gerçekleşecek Temettü Ödemeleri

Hisse	Kullanım Tarihi		Ödenecek Nakit Kar Payı	
	Teklif Edilen	Kesinleşen	Kar Payı Net TL	Temettü Verimliliği *
LOGO	--	24.05.2023	1,35	2,42%
AGHOL	24.05.2023	24.05.2023	0,7391	0,78%

Bugün Sermaye Artırımı Yapacak Şirketler

Hisse	Sermaye Artırımı		Sermaye Bilgileri	
	Bedelli / Bedelsiz Oranı	Hak Kullanım Başlangıcı	Mevcut Sermaye	Ulaşılabilecek Sermaye
--	--	--	--	--

Şirket Haberleri

KOZAL(Nötr): 23.05.2023 tarihinde Borsa İstanbul'da pay başına 18,96 – 19,00 TL fiyat aralığından (ağırlıklı ortalama 18,9982 TL) 995.138 TL nominal tutarlı Koza Altın İşletmeleri A.Ş. payları geri alınmıştır. Toplam geri alınan payların sermayeye oranı %1,5612'dir.

KONTR(Pozitif): Şirketimiz, 23.05.2023 tarihinde Smart GES Enerji Üretim A.Ş. ile 100 MWe BOR-1 Güneş Enerji Santrali'ne ait 154 kV Trafo Merkezi Yapım İş'i ni mühendislik, malzeme tedarik, kurulum, inşaat, test ve devreye alma kapsamı dahil birim fiyat esaslı anahtar teslim olarak K.D.V. hariç 84.835.051,72 Türk Lirası karşılığında sözleşme imzalamıştır

PGSUS(Sınırlı Pozitif) :Uluslararası kredi derecelendirme kuruluşu S&P Global Ratings ("S&P"), Şirketimizin uzun vadeli kredi derecelendirme notunu B (durağan görünüm) seviyesinden B+ (negatif görünüm) seviyesine yükseltmiştir. S&P, Şirketimizin 19.04.2021 tarihli özel durum açıklamasına konu yurt dışında ihracı tamamlanan tahvillere ilişkin uzun vadeli kredi derecelendirme notunu da bu kararı doğrultusunda B seviyesinden B+ seviyesinde yükseltmiştir.

Teknik Analiz

BİST Teknik Görünüm

Dün günü 0.11% düşüşle 4.470 puandan tamamlayan BIST 100 endeksinde işlem hacmi de 39.8 milyar TL'ye geriledi ve aylık ortalaması altındaki seyrini sürdürdü. Dün ABD borsasında MSCI Türkiye ETF'i ve akşam seansında VİOP 30 kontratının yatay kapanışı sonrası bugün Borsada yatay bir açılışla beraber 200 günlük hareketli ortalamaya yakın dip oluşturma çabası devam edebilir.

Teknik açıdan 4550 seviyesi altında kısa vadede düşüş trendi geçerliliği korumaktadır. 200 günlük hareketli ortalama 4400 ve 4311 seviyelerini kritik destekler olarak izlerken, 4550 aşılır ve üzerinde saatlik kapanışlar gelmeye başlarsa 4760 hedeflenebilir.

Dirençler: 4550 / 4760 / 4850

Destekler: 4400 / 4311 / 4180

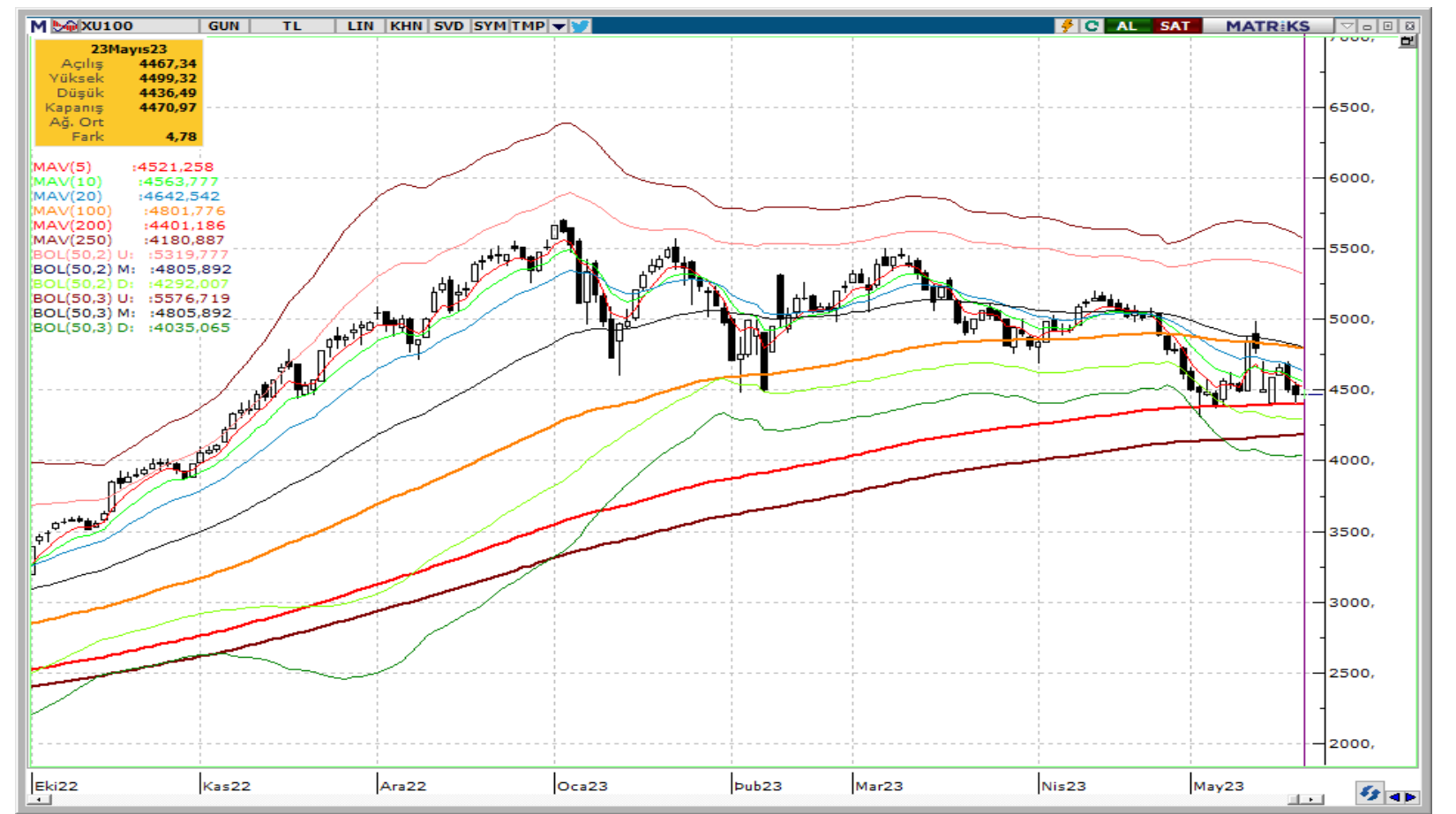

VİOP Teknik Görünüm

VİOP 30 kontratı dün akşam seansını yatay bir seyirle 5213 seviyesinde tamamladı.

Teknik açıdan 5250 iz süren stop seviyesi altında kısa vadede düşüş trendi devam etmekle birlikte negatif momentumun azalması piyasaya toparlanma getirebilir. Aşağı yönlü hareketlerde ise 5100-5050 seviyelerini tepki alımları açısından takip edilecek iken, 5250 üzerinde saatlik kapanışlar gelirse 5440-5560 kısa vadeli hedefler olarak izlenecektir.

Dirençler: 5440 / 5560 / 5680

Destekler: 5100 / 5050 / 4940



T +90 (212) 370 0370

F +90 (212) 370 0371

arastirma@albyatirim.com.tr

Fulya Mah. Büyükdere
Cad. Torun Center No:74
A/80 34394 Şişli / İstanbul

YASAL UYARI—Burada yer alan her türlü bilgi, değerlendirme, yorum ve istatistiki şekil ve değerler hazırlandığı tarih itibariyle mevcut piyasa koşulları ve güvenilirliğine inanılan kaynaklardan elde edilerek derlenmiştir. ALB Yatırım Menkul Değerler A.Ş. tarafından, karşılığında herhangi bir maddi menfaat temin edilmeksizin, genel anlamda bilgi vermek amacıyla hazırlanmış olup, hiçbir şekilde yönlendirici nitelikte olmayan bilgiler yatırımcılar tarafından danışmanlık faaliyeti olarak kabul edilmemeli ve yatırım kararlarına esas olarak alınmamalıdır. Bu bilgiler, belli bir getirinin sağlanmasına yönelik olarak verilmemekte ve bu yönde herhangi bir şekilde taahhüt veya garantimiz bulunmamaktadır. Bu itibarla bu sayfalarda yer alan ve hiç bir şekilde yönlendirici nitelikte olmayan hususlar hakkında herhangi bir sorumluluğumuz bulunmamaktadır. Gerek bu yayındaki, gerekse bu yayında kullanılan kaynaklardaki hata ve eksikliklerden ve bu yayındaki bilgilerin kullanılması sonucunda yatırımcıların ve/veya ilgili kişilerin uğrayabilecekleri doğrudan ve/veya dolaylı zararlardan, kâr yoksunluğundan manevi zararlardan her ne şekil ve surette olursa olsun üçüncü kişilerin uğrayabileceği her türlü zararlardan dolayı ALB Yatırım Menkul Değerler A.Ş. sorumlu tutulamaz. Burada yer alan yatırım bilgi, yorum ve tavsiyeleri yatırım danışmanlığı kapsamında değildir. Yatırım danışmanlığı hizmeti, yetkili kuruluşlar tarafından kişilerin risk ve getiri tercihleri dikkate alınarak kişiye özel sunulmaktadır. Burada yer alan yorum ve tavsiyeler ise genel niteliktedir. Bu tavsiyeler mali durumunuz ile risk ve getiri tercihlerinize uygun olmayabilir. Bu nedenle, sadece burada yer alan bilgilere dayanarak yatırım kararı verilmesi beklentilerinize uygun sonuçlar doğurmayabilir.

ÇEKİNCE—Bu rapor tarafımızca doğruluğu kabul edilmiş kaynaklar kullanılarak hazırlanmış olup yatırımcılara kendi oluşturacakları yatırım kararlarında yardımcı olmayı hedeflemekte ve herhangi bir yatırım aracını alma veya satma yönünde yatırımcıların kararlarını etkilemeyi amaçlamamaktadır. Yatırımcıların verecekleri yatırım kararları ile bu raporda bulunan görüş, bilgi ve veriler arasında bir bağlantı kurulamayacağı gibi, söz konusu kararların neticesinde oluşabilecek yanlışlık ve zararlardan kurum çalışanları ile ALB Yatırım Menkul Değerler A.Ş.'nin herhangi bir sorumluluğu bulunmamaktadır. Bu rapordaki her türlü iç ce dış piyasa tablo grafikler, bu konularda resmi hizmet veren yetkili üçüncü kişi kurumlardan elde edilmiş olup, ALB Yatırım Menkul Değerler A.Ş. tarafından herhangi bir maddi menfaat beklentisi olmaksızın genel anlamda bilgilendirmek amacıyla hazırlanmıştır. Bu raporda bulunan bilgiler belli bir gelirin sağlanmasına yönelik olarak verilmemektedir.