

Yurtiçi Endeksler	Son	Günlük Fark (%)	30 Günlük Fark (%)	52 Haftalık Fark (%)	Günlük Hacim (Mn TL)
VIOP 30	2.297 ▲	2,41 ▼	-3,28 ▲	40,81	6.947
BİST 30	2.267 ▲	1,98 ▲	0,48 ▲	39,51	27.482
BİST 100	2.043 ▲	1,78 ▲	0,47 ▲	33,09	31.576

Sektörel Endeksler	Son	Günlük Fark (%)	30 Günlük Fark (%)	52 Haftalık Fark (%)	Günlük Hacim (Mn TL)
BİST BANKA	1.788 ▲	1,26 ▲	5,72 ▲	20,52	4.595
BİST SINAİ	3.609 ▲	2,21 ▼	-1,84 ▲	38,87	15.859
BİST GIDA	2.363 ▲	1,37 ▲	3,98 ▲	8,14	441
BİST TEKNOLOJİ	2.618 ▲	0,70 ▼	-4,31 ▲	26,92	1.464
BİST BİLİŞİM	1.244 ▲	0,07 ▲	0,15 ▲	33,57	796
BİST METAL	8.021 ▲	3,49 ▼	-2,78 ▲	78,66	5.498
BİST ULAŞTIRMA	3.466 ▲	3,64 ▲	16,29 ▲	109,30	5.064
BİST HOLDİNG	1.760 ▲	1,14 ▲	0,79 ▲	24,33	5.503

ABD Ocak Ayı TÜFE %7,20 Artış Bekleniyor

Küresel piyasalarda pozitif görünüm devam ediyor. ABD ve Avrupa borsaları %1-2 bandında yükseliş kaydetti. İlimli pozitif seyrin devam ettiği piyasalarda ABD TÜFE verisi seyrin korunabilmesi açısından önemli olacaktır. Ocak ayında ABD TÜFE verisinde yıllık bazda %7,20 artış bekleniyor. Çekirdek TÜFE verisinde ise yıllık bazda %5,9 artış bekleniyor. ABD enflasyon verisi öncesinde Borsa İstanbul'da küresel piyasalara paralel pozitif görünüm hakimdi. BİST100 endeksi günü %1,78 yükseliş ile 2042 puanda tamamladı.

Borsa İstanbul'da yükselişe Sınai endeksi ve Ulaştırma endeksi öncülük etti. Sınai endeksi ana metal sanayi etkisi ile günü %2,21 yükseliş ile tamamladı. Ulaştırma endeksi %3,64 ve Bankacılık endeksi %1,26 yükseliş kaydetti.

Endeksi Ereğli, Türk Hava Yolları, Akbank ağırlıklı pozitif yönde etkiledi. BİST100'e endeksine bağlı 73 hisse değer kazanırken, 24 hisse değer kaybetti.

Ereğli'nin Finansallarını açıklaması bekleniyor. Şirketin ortalama piyasa beklentileri 4Ç21'de 4.600mn TL net kar ve 8.810mn TL Favök açıklaması yönünde.

Vakıfbank ve Halkbank, KAP'A yaptıkları açıklamalarda 13.4 milyar liralık sermaye artırımını kararlarını duyurdu. ihraç edilecek payların tamamının Türkiye Varlık Fonu'na tahsisli satış yöntemi ile satılacak.

Romanya Merkez Bankası beklentilerin üzerinde politika faizini 50 baz puan artırarak yüzde 2.5'e yükseltti.

Güne başlarken ABD Enflasyon verisi öncesinde Asya piyasalarında, ABD ve Avrupa vadilerde hafif satışlar izleniyor. BİST100 endeksinin pozitif başlangıç yapmasını beklemekteyiz.

ENDEKSE ETKİ (BİST 100)			
POZİTİF		NEGATİF	
HİSSE	Endekse Etki (Puan)	Endekse Etki (Puan)	HİSSE
EREGL	7,81	-0,34	ARDYZ
THYAO	2,92	-0,18	ENKAI
AKBNK	2,24	-0,12	TKFEN
TOASO	2,21	-0,12	SOKM
BIMAS	1,57	-0,08	GUBRF
TUPRS	1,34	-0,08	GENIL
SASA	1,28	-0,05	GOZDE
KRDMD	1,10	-0,04	BERA
FROTO	1,09	-0,04	ODAS
SAHOL	1,06	-0,04	GLYHO
SISE	0,87	-0,04	OYAKC
KCHOL	0,74	-0,04	SELEC
AEFES	0,72	-0,03	LOGO
ASELS	0,69	-0,03	CEMAS
ISCTR	0,65	-0,03	QUAGR

GÜNLÜK PARA GİRİŞ OLAN HİSSELER İLK 10 KURUM (TL)					
Sembol	Para Girişi	Sembol	Para Girişi	Sembol	Para Girişi
THYAO	47.103.070	BIMAS	6.554.936	OTKAR	2.022.941
AKBNK	31.827.120	DOHOL	4.920.544	KORDS	2.020.046
TOASO	15.255.760	EREGL	4.646.392	ISGYO	1.939.538
YKBNK	13.834.410	KRDMD	4.033.472	TSPOR	1.787.388
TUPRS	9.496.752	TTKOM	4.031.264	GWIND	1.773.581
SASA	8.926.616	TRGYO	3.846.988	ASUZU	1.691.330
SAHOL	8.211.656	MOBTL	3.349.245	TSKB	1.531.380
PETKM	7.840.520	AKSEN	2.966.804	ALARK	1.443.396
ENJSA	7.769.692	ASELS	2.435.832	IPEKE	1.403.860
PGSUS	7.489.532	VAKBN	2.033.538	PAPIL	1.309.922

GÜNLÜK PARA ÇIKIŞI OLAN HİSSELER İLK 10 KURUM (TL)					
Sembol	Para Çıkışı	Sembol	Para Çıkışı	Sembol	Para Çıkışı
SISE	-31.708.510	EKGYO	-2.590.288	MPARK	-1.263.077
KOZAA	-10.154.370	KONTR	-2.304.548	TKFEN	-1.250.112
GARAN	-8.876.976	KLGYO	-1.920.052	TRILC	-1.240.129
TCELL	-8.119.832	BERA	-1.866.512	OYAKC	-1.186.324
KOZAL	-7.237.164	TAVHL	-1.718.160	KARYE	-1.127.664
FROTO	-5.452.996	GOZDE	-1.486.402	LOGO	-1.076.268
PSGYO	-4.619.006	TTRAK	-1.396.724	GESAN	-990.408
ISCTR	-2.751.248	ARDYZ	-1.341.741	GENIL	-980.276
VESBE	-2.739.158	GLYHO	-1.313.701	HALKB	-971.756
KCHOL	-2.639.076	ENKAI	-1.279.108	HEKTS	-923.168

En Çok Yükselen				En Çok Düşen				Hacmi En Yüksek				
Hisse	Son	Değişim (%)		Hisse	Son	Değişim (%)		Hisse	Son	Değişim (%)	Hacim	
POLTK	477,40	▲	10,00	ARDYZ	7,02	▼	-10,00	THYAO	29,84	▲	3,68	4.671.266.620
PRKAB	50,05	▲	10,00	ORCAY	37,60	▼	-9,96	KRDMD	12,08	▲	3,42	3.128.366.380
PKENT	540,40	▲	9,99	KAPLM	69,25	▼	-9,95	SISE	14,26	▲	1,06	2.768.999.399
PAPIL	19,07	▲	9,98	SAMAT	5,50	▼	-7,56	EREGL	29,60	▲	4,08	1.918.803.994
SILVR	6,19	▲	9,95	MANAS	25,56	▼	-5,40	YKBNK	4,11	▲	0,98	1.432.356.605
DESA	10,72	▲	9,95	EDATA	21,90	▼	-4,78	TUPRS	186,50	▲	1,52	1.359.180.186
ADEL	32,52	▲	9,94	ESCAR	35,72	▼	-4,54	GARAN	12,03	▲	0,25	1.214.688.578
LUKSK	70,30	▲	9,93	IDEAS	24,34	▼	-4,40	SASA	49,68	▲	3,33	1.104.221.854
MOBTL	1,85	▲	9,47	OZGYO	2,22	▼	-4,31	AKBNK	8,13	▲	2,65	930.485.462
TRGYO	5,64	▲	8,67	ANGEN	28,28	▼	-4,14	PETKM	8,43	▲	1,20	902.039.649

YURTDIŞI PİYASALAR					
Amerika	Son	Günlük Değişim (%)	30 Günlük Fark (%)		
Dow Jones	35.462,78	▲	1,06	▼	-2,12
Nasdaq	14.455,95	▲	1,84	▼	-3,21
S&P 500	4.586,04	▲	1,43	▼	-1,95
Avrupa	Son	Günlük Değişim (%)	30 Günlük Fark (%)		
DAX	15.482,01	▲	1,57	▼	-2,92
İngiltere FTSE100	7.643,42	▲	1,01	▲	2,11
Fransa CAC 40	7.130,88	▲	1,46	▼	-1,23
Asya	Son	Günlük Değişim (%)	30 Günlük Fark (%)		
Shangai Comp.	3.479,95	▲	0,79	▼	-2,78
Hang Seng (Hong Kong)	24.829,99	▲	2,06	▲	5,69
Tokyo NIKKEI 225	27.579,87	▲	1,08	▼	-3,16

Döviz Piyasası	Son	Günlük Değişim (%)	30 Günlük Fark (%)		
USDTRY	13,54	▼	-0,20	▼	-1,73
EURTRY	15,48	▼	-0,12	▼	-1,09
GBPTRY	18,33	▼	-0,3	▼	-2,55
EURUSD	1,14	▲	0,11	▲	0,68
USDJPY	115,49	▼	-0,04	▼	-0,13
GBPUSD	1,35	▼	-0,11	▼	-0,32
Emtialar	Son	Günlük Değişim (%)	30 Günlük Fark (%)		
Ons Altın	1.833,49	▲	0,35	▲	2,06
Gram Altın	797,97	▲	0,15	▼	-0,10
Gümüş	23,30	▲	0,36	▲	4,31
Brent Petrol	90,70	▲	0,26	▲	11,40
Bakır	4,53	▲	2,24	▲	3,49
Ekonomik Göstergeler	Son	Günlük Değişim (%)	30 Günlük Fark (%)		
ABD 2 Yıllık	1,342	▼	-0,30	▲	54,97
ABD 10 Yıllık	1,93	▼	-1,73	▲	9,04
Türkiye 2 Yıllık	21,21	▲	0,25	▼	-12,82
Türkiye 10 Yıllık	22,14	▼	-2,72	▼	-7,66
Almanya 2 Yıllık	-0,349	▼	-19,93	▲	40,65
Almanya 10 Yıllık	0,002	▼	-86,67	▲	105,00

10 Şubat 22

VBTS KAPSAMINDA İŞLEM GÖREN PAYLAR

Hisse Kodu	Başlangıç Tarihi	Bitiş Tarihi	Kalan Gün	Brüt Takas	Tek Fiyat	Kredili Alım ve Açığa Satış	Emir Paketi Tedbiri	İnternet Emir Yasağı	Piyasa Emriyle Emir İlt. Yasağı
BRMEN	14 Ocak 22	11 Şubat 22	1				✓		
IHEVA	10 Ocak 22	11 Şubat 22	1			✓			
RALYH	12 Ocak 22	11 Şubat 22	1			✓			
UZERB	17 Ocak 22	16 Şubat 22	6			✓	✓	✓	
IHAAS	18 Ocak 22	17 Şubat 22	7	✓		✓	✓		
DARDL	21 Ocak 22	18 Şubat 22	8			✓			
DOBUR	21 Ocak 22	18 Şubat 22	8		✓	✓	✓		
AYCES	21 Ocak 22	23 Şubat 22	13				✓		
KRDMB	21 Ocak 22	23 Şubat 22	13			✓			
KRSTL	21 Ocak 22	23 Şubat 22	13	✓	✓	✓	✓		
AKFGY	26 Ocak 22	25 Şubat 22	15	✓		✓			
BLCYT	26 Ocak 22	25 Şubat 22	15			✓			
EDATA	28 Ocak 22	25 Şubat 22	15		✓				
EMNIS	27 Ocak 22	25 Şubat 22	15				✓	✓	
KONTR	28 Ocak 22	25 Şubat 22	15			✓			
LIDFA	28 Ocak 22	25 Şubat 22	15	✓		✓	✓		
PRKAB	26 Ocak 22	25 Şubat 22	15	✓		✓			
SANEL	28 Ocak 22	25 Şubat 22	15		✓		✓		
TETMT	27 Ocak 22	25 Şubat 22	15	✓		✓			
YBTAS	2 Şubat 22	1 Mart 22	19				✓		
EUKYO	3 Şubat 22	2 Mart 22	20				✓		
HURGZ	3 Şubat 22	2 Mart 22	20			✓			
KERVN	3 Şubat 22	2 Mart 22	20				✓		
MANAS	3 Şubat 22	2 Mart 22	20	✓					
YEOTK	31 Ocak 22	2 Mart 22	20			✓			
KGYO	4 Şubat 22	3 Mart 22	21			✓			
KUTPO	4 Şubat 22	3 Mart 22	21	✓		✓	✓		
PCILT	1 Şubat 22	3 Mart 22	21			✓			
EUHOL	7 Şubat 22	4 Mart 22	22	✓	✓	✓	✓		
PKENT	7 Şubat 22	4 Mart 22	22	✓		✓			
ORCAY	8 Şubat 22	7 Mart 22	25			✓			
OZGYO	8 Şubat 22	7 Mart 22	25			✓			
SAMAT	8 Şubat 22	7 Mart 22	25			✓			
TURGG	8 Şubat 22	7 Mart 22	25			✓			
KAPLM	9 Şubat 22	8 Mart 22	26	✓	✓	✓	✓		
DZGYO	9 Şubat 22	9 Mart 22	27			✓			
LUKSK	10 Şubat 22	9 Mart 22	27			✓			
MANAS	10 Şubat 22	9 Mart 22	27			✓	✓		

BİST 100 Teknik Görünüm

BİST100 endeksinde, 2030 bölgesi üzerinde hareketin devam etmesi durumunda Aralık ayından süregelen 2060 bölgesine denk gelen düşüş trendi test edilebilir. Bu bölge üzerinde ise 2080 / 2100 bandı gündeme gelebilir. Aşağı alanda 2035 bölgesinin ihlali durumunda ise 2015 / 1995 bandında doğru geri çekilme yaşanabilir.

Dirençler: 2060 / 2080 / 2100

Destekler: 2015 / 1995 / 1975



VIOP 30 Teknik Görünüm

VIOP30 kontratında, yıl başından süregelen düşüş trendinin aşılması ile 2300 bölgesi test edildi. Vadeli kontratta bu bölge üzerinde hareketin izlenmesi durumunda 2335 / 2370 bandı gündeme gelebilir. Olası aşağı yönde geri çekilme yaşanması durumunda ise 2280 ilk destek konumunda bulunuyor.

Dirençler: 2335 / 2370 / 2410

Destekler: 2280 / 2240 / 2200

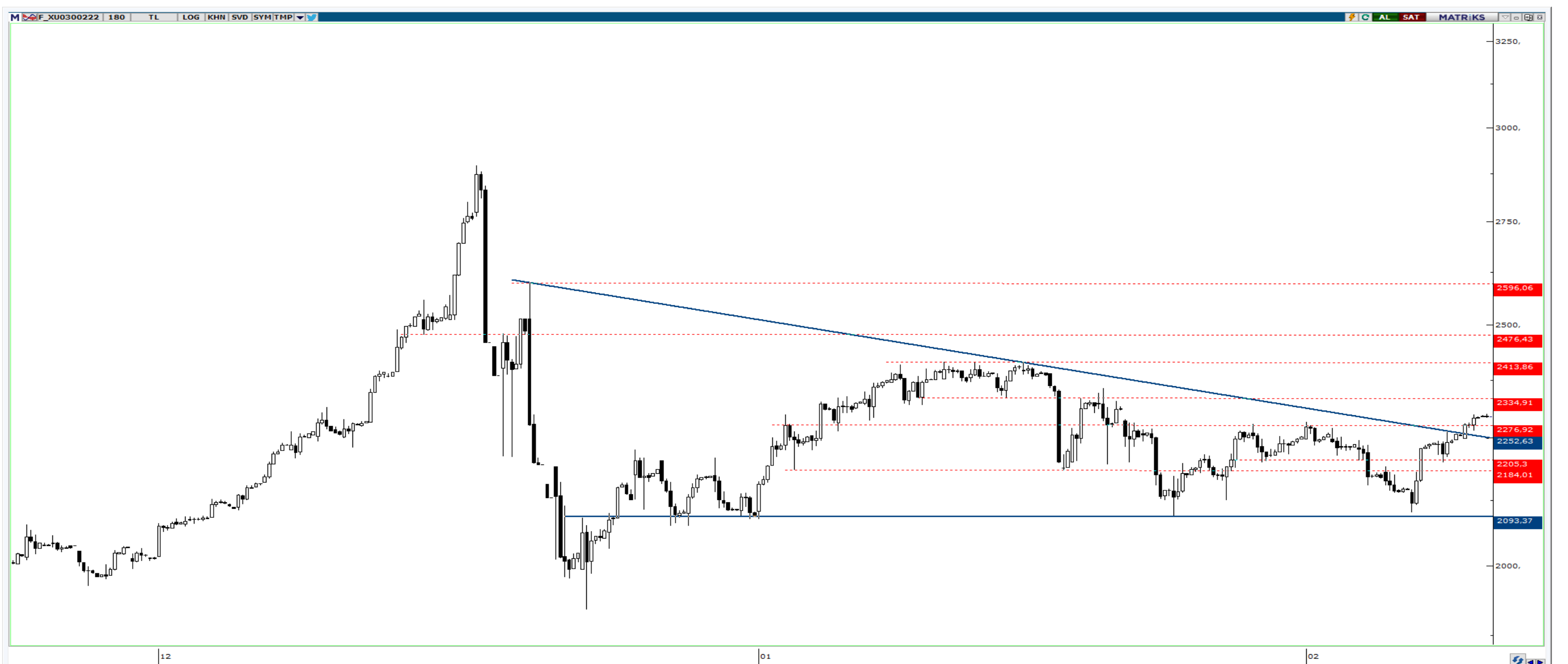

ŞİRKET HABERLERİ

- **VAKBN** : Banka tahsisli sermaye artırımını kararı aldı.
- **HALKB** : Banka tahsisli sermaye artırımını kararı aldı.
- **KLNMA** : Türkiye Varlık Fonu Piyasa İstikrar ve Denge Alt Fonu'ndan 1,5 milyar TL tutarında sermaye benzeri kredi sağlaması hususunda girişimde bulunma kararı aldı.
- **ANGEN** : 1.000.000.-Euro sermayeli Hollanda'da yerleşik RhineGene B.V ünvanıyla kurulan iştirakimiz 09.02.2022 tarihinde tescil edilmiştir.

PAY ALIM SATIM BİLDİRİMLERİ

- **INDES: (PAY ALIM)-(GERİ ALIM PROGRAMI)** 8 Şubat 2022 tarihinde 102.000 adet pay geri alınmış ve Şirketimizin sahip olduğu INDES payları 3.272.000 adet'e ulaşmıştır.
- **ISGYO: (PAY ALIM)-(AKDERE İNŞAAT TURİZM TEKS.İTH.İHR.SAN.VE TİC. A.Ş)** 08/02/2022 - 08/02/2022 tarihinde İŞ GAYRİMENKUL YATIRIM ORTAKLIĞI A.Ş. payları ile ilgili olarak 4,33 - 4,47 TL fiyat aralığından 1.634.712 TL toplam nominal tutarlı alış işlemi tarafımca/ortaklığımızca gerçekleştirilmiştir.
- **SAHOL: (PAY ALIM)-(GERİ ALIM PROGRAMI)** Şirketimizce 09.02.2022 tarihinde Borsa İstanbul'da pay başına 15,15 TL – 15,40 TL (ağırlıklı ortalama 15,31 TL) fiyat aralığından toplam 100.000 TL nominal değerli SAHOL payları geri alınmıştır.
- **ULUUN: (PAY ALIM)-(GERİ ALIM PROGRAMI)** 09.02.2022 tarihinde 6.68-6.75 fiyat aralığından toplam 265.000 adet hisse geri alım işlemi yapılmıştır
- **ARCLK: (PAY ALIM)-(GERİ ALIM PROGRAMI)** 09.02.2022 tarihinde 53,75 TL - 54,00 TL fiyat aralığından (ortalama 53,9359 TL) 787.097 adet pay geri alınmış ve Şirketimizin sahip olduğu ARCLK payları 46.235.167 adete ulaşmıştır.

Haftalık Bilanço Takvimi

- **10 ŞUBAT** : EREGL Şirketlerinin Finansallarını Açıklaması Bekleniyor.

HAFTALIK EKONOMİK TAKVİM					
7 Şubat - 11 Şubat 2022					
Saat				Beklenti	Önceki
7 Şubat / Pazartesi					
08:00	JPY	*	Japonya Öncü Endeks	103,7	103,2
12:30	EUR	*	Euro Bölgesi Sentix Yatırımcı Güveni	15,5	14,9
17:30	TRY	*	Türkiye Bütçe Dengesi	--	-92.1b
18:45	EUR	***	ECB Başkanı Lagarde Konuşması		
8 Şubat / Salı					
02:30	JPY	**	Japonya Hanehalkı Harcamaları	0,00%	-1,30%
14:00	USD	*	ABD Küçük İşletme İyimserliği	97,5	98,9
9 Şubat / Çarşamba					
15:00	USD	**	ABD MBA Mortgage Başvuruları	--	12,00%
18:00	USD	*	ABD Toptan Stoklar	2,00%	2,10%
19:00	RUB	***	Rusya TÜFE (Yıllık)	8,83%	8,39%
10 Şubat / Perşembe					
02:50	JPY	**	Japonya ÜFE (Yıllık)	8,20%	8,50%
10:00	TRY	***	Türkiye İşsizlik Oranı	--	11,20%
16:30	USD	***	ABD TÜFE (Aylık)	0,50%	0,50%
16:30	USD	***	ABD TÜFE (Yıllık)	7,30%	7,00%
16:30	USD	***	ABD Çekirdek TÜFE (Yıllık)	5,90%	5,50%
16:30	USD	**	ABD İlk İşsizlik Başvuruları	235k	238k
16:30	USD	**	ABD İşsizlik Başvuruları	1625k	1628k
23:15	GBP	***	BoE Başkanı Bailey Konuşması		
11 Şubat / Cuma					
10:00	TRY	**	Türkiye Cari Denge	-4.05b	-2.68b
10:00	TRY	**	Türkiye Sanayi Üretimi	--	11,40%
10:00	TRY	*	Türkiye 12 Aylık TÜFE Beklentisi	--	25,37%
10:00	GBP	***	İngiltere GSYİH (Çeyreklik)	1,10%	1,10%
10:00	GBP	***	İngiltere GSYİH (Yıllık)	6,40%	6,80%
10:00	GBP	**	İngiltere Sanayi Üretimi	0,60%	0,10%
13:30	RUB	***	Rusya Merkez Bankası Faiz Kararı	9,50%	8,50%
18:00	USD	**	ABD Michigan Tüketici Hissiyatı	67,5	67,2

UYARI: Bu bültendeki veriler hafta içinde değişiklik gösterebilir. Değişiklikler "Günlük Bülten" üzerinden takip edilebilir.

ALB Yatırım Araştırma Departmanı

Emre ÇAYIRLI – Araştırma Müdürü

Rıdvan YİĞİTBİLEK – Araştırma Uzmanı

Akın SOLMAZ – Araştırma Uzman Yrd.

Emir AKKUŞ – Araştırma Stajyeri

T +90 (212) 370 0370

F +90 (212) 370 0371

bilgi@albyatirim.com.tr

Fulya Mah. Büyükdere

Cad. Torun Center No:74

A/80 34394 Şişli / İstanbul

YASAL UYARI–Burada yer alan her türlü bilgi, değerlendirme, yorum ve istatistiki şekil ve değerler hazırlandığı tarih itibarıyla mevcut piyasa koşulları ve güvenilirliğine inanılan kaynaklardan elde edilerek derlenmiştir. ALB Yatırım Menkul Değerler A.Ş. tarafından, karşılığında herhangi bir maddi menfaat temin edilmeksizin, genel anlamda bilgi vermek amacıyla hazırlanmış olup, hiçbir şekilde yönlendirici nitelikte olmayan bilgiler yatırımcılar tarafından danışmanlık faaliyeti olarak kabul edilmemeli ve yatırım kararlarına esas olarak alınmamalıdır. Bu bilgiler, belli bir getirinin sağlanmasına yönelik olarak verilmemekte ve bu yönde herhangi bir şekilde taahhüt veya garantimiz bulunmamaktadır. Bu itibarla bu sayfalarda yer alan ve hiç bir şekilde yönlendirici nitelikte olmayan hususlar hakkında herhangi bir sorumluluğumuz bulunmamaktadır. Gerek bu yayındaki, gerekse bu yayında kullanılan kaynaklardaki hata ve eksikliklerden ve bu yayındaki bilgilerin kullanılması sonucunda yatırımcıların ve/veya ilgili kişilerin uğrayabilecekleri doğrudan ve/veya dolaylı zararlardan, kâr yoksunluğundan manevi zararlardan her ne şekil ve surette olursa olsun üçüncü kişilerin uğrayabileceği her türlü zararlardan dolayı ALB Yatırım Menkul Değerler A.Ş. sorumlu tutulamaz. Burada yer alan yatırım bilgi, yorum ve tavsiyeleri yatırım danışmanlığı kapsamında değildir. Yatırım danışmanlığı hizmeti, yetkili kuruluşlar tarafından kişilerin risk ve getiri tercihleri dikkate alınarak kişiye özel sunulmaktadır. Burada yer alan yorum ve tavsiyeler ise genel niteliktedir. Bu tavsiyeler mali durumunuz ile risk ve getiri tercihlerinize uygun olmayabilir. Bu nedenle, sadece burada yer alan bilgilere dayanılarak yatırım kararı verilmesi beklentilerinize uygun sonuçlar doğurmayabilir.

ÇEKİNCE–Bu rapor tarafımızca doğruluğu kabul edilmiş kaynaklar kullanılarak hazırlanmış olup yatırımcılara kendi oluşturacakları yatırım kararlarında yardımcı olmayı hedeflemekte ve herhangi bir yatırım aracını alma veya satma yönünde yatırımcıların kararlarını etkilemeyi amaçlamamaktadır. Yatırımcıların verecekleri yatırım kararları ile bu raporda bulunan görüş, bilgi ve veriler arasında bir bağlantı kurulamayacağı gibi, söz konusu kararların neticesinde oluşabilecek yanlışlık ve zararlardan kurum çalışanları ile ALB Yatırım Menkul Değerler A.Ş.'nin herhangi bir sorumluluğu bulunmamaktadır. Bu rapordaki her türlü iç ce dış piyasa tablo grafikler, bu konularda resmi hizmet veren yetkili üçüncü kişi kurumlardan elde edilmiş olup, ALB Yatırım Menkul Değerler A.Ş. tarafından herhangi bir maddi menfaat beklentisi olmaksızın genel anlamda bilgilendirmek amacıyla hazırlanmıştır. Bu raporda bulunan bilgiler belli bir gelirin sağlanmasına yönelik olarak verilmemektedir.