

	Kapanış	Günlük Fark	Pivot 1. Direnç	Pivot 1. Destek	Yüksek	Düşük	Günlük Hacim
XUTUM	5589,36	-0,38%	5654,77	5539,99	5670,80	5556,02	77.672.809.096,00
XU100	5031,98	-0,59%	5099,49	4982,35	5117,37	5000,23	52.177.809.151,00
XU030	5537,82	-0,73%	5616,60	5481,40	5638,95	5503,75	39.550.517.344,00
X30YVADE	5570,50	-1,04%	5655,33	5513,83	5683,50	5542,00	11.049.186.458,00

Yurtdışı Endeksler	Son	Günlük F. %
FTSE ALL WORLD INDEX	412,48	-0,02%
FTSE ALL WORLD INDEX - EMERGING	630,86	-0,45%
S&P 500 INDEX	3996,21	0,64%
NASDAQ 100 INDEX	12767,05	0,30%
DOW JONES INDEX	32237,53	0,41%
DAX INDEX	14957,23	-1,66%
VOLATILITY INDEX	21,74	-3,85%
DOLAR ENDEKSİ	103,07	-0,05%
BORSA İSTANBUL YAB. TAKAS ORANI	28,91	-0,03%

Yurtdışı Vadeli Endeksler	Son	Günlük F. %
S&P 500 FUTURE	4020,00	0,47%
DOW JONES FUTURE	32562,00	0,39%
NASDAQ 100 FUTURE	12947,00	0,44%
DAX FUTURE	15234,00	0,97%

Pariteler	Son	Günlük F. %
USDTRY	19,09	0,08%
EURTRY	20,55	0,04%
EURUSD	1,08	0,07%

Değerli Madenler	Son	Günlük F. %
XAUUSD - ONS ALTIN	1.972,41	-0,32%
XAGUSD - ONS GÜMÜŞ	23,03	-0,86%
GLDGR - GRAM ALTIN	1.210,26	-0,24%
XAGGR - GRAM GÜMÜŞ	14,13	-0,78%

Sektör Endeksleri	Son	Günlük F. %
XUSIN	8.309,72	-0,08%
XGIDA	4.777,23	-0,31%
XUTEK	5.490,67	0,01%
XBANK	4.692,15	-2,00%
XMANA	11.857,77	-0,58%
XULAS	14.433,21	-0,63%
XHOLD	4.641,37	-1,14%
XMADN	5.288,92	3,73%

Saat	Günün Öne Çıkan Gelişmeleri	Beklenti	Önceki	Hisse	Hacim
04:30	Çin Endüstriyel Kâr - Yıllık	--	-0,8%	EREGL	4.685.264.970
10:00	Türkiye Kapasite Kullanımı	--	75,2%	THYAO	3.345.060.811
10:00	Türkiye Reel Kesim Güven Endeksi	--	102,4	ISCTR	2.892.923.703
				KOZAL	2.872.585.127
				KCHOL	2.006.028.992
				ASELS	1.977.735.896

Para Girişi	Değişim	Para Çıkışı	Değişim	Hisse	Endekse Etki	Hisse	Endekse Etki
GOKNR	34.056.220	TUPRS	- 57.920.640	KOZAL	3,95	TUPRS	-6,75
ISCTR	16.007.500	KCHOL	- 57.497.630	SASA	1,91	SISE	-4,93
SASA	10.311.220	CANTE	- 29.046.500	TOASO	1,65	ISCTR	-3,86
TOASO	10.239.190	AKBNK	- 17.706.400	HEKTS	1,50	AKBNK	-3,27
ALFAS	9.697.328	ALTINS1	- 15.277.330	GUBRF	1,04	KCHOL	-3,16

## Borsa İstanbul'da Çifte Direnç

Borsa İstanbul'da geçtiğimiz hafta volatil bir seyir izlense de haftanın son işlem gününde gelen tepki satışları endekste 5000 seviyesinin üzerinde kapanışa neden oldu. Geçtiğimiz hafta yükseliş trendinin destek noktası olan 4880 seviyesinden güçlü tepki alımları gelse de yukarı yönlü ivmelenme de 50 günlük hareketli ortalama ve düşen trendin kesişim noktası olan 5117 seviyesinin aşılmasını endekste satışa neden oldu.

Cuma günü yüzde 0,59 seviyesinde değer kaybeden endekste hafta 5032 seviyesinden tamamlandı. Endekste bugün 5000 ile 4950 seviyelerini destek noktası olarak takip edilebilir. Borsa İstanbul'da ise aşılması gereken öncelikli olarak kısa vadeli düşen trend 5080 seviyesinin kırılması ve 50 günlük hareketli ortalama 5117 seviyesinin aşılması gerekmektedir.

Küresel piyasalarda bankacılık krizi sürerken merkez bankalarının geleceğe yönelik belirsizlik ifadeleri endekslerde karışık bir seyir ile kapanışa neden oluyor.

Borsa İstanbul'da pozitif bir açılış bekliyoruz.

#### Pay Piyasasında Net En Çok Alım Yapan Kurumlar

Kurum Adı	Alış - TL	Satış - TL	Net - TL
GARANTI BBVA	4.448.080.939	3.982.848.469	465.232.470
GEDİK YATIRIM	2.775.892.275	2.541.959.617	233.932.658
TACIRLER YAT.	2.011.840.952	1.779.883.587	231.957.365
IS YATIRIM	7.685.857.856	7.493.900.106	191.957.750
YATIRIM-FINANSMA	1.445.462.799	1.264.409.341	181.053.458

#### Pay Piyasasında Net En Çok Satım Yapan Kurumlar

Kurum Adı	Alış - TL	Satış - TL	Net - TL
TEB YATIRIM	1.071.963.626	1.610.752.473	- 538.788.847
BANK-OF-AMERICA	6.920.886.062	7.435.448.120	- 514.562.058
INFO YATIRIM MENİ	4.368.590.185	4.709.727.274	- 341.137.089
AK YATIRIM	3.708.652.355	3.832.666.695	- 124.014.340
GLOBAL MENKUL	685.028.142	780.521.168	- 95.493.027

#### Vadeli İşlem Piyasasında Net En Çok Alım Yapan Kurumlar - F\_XU0300423

Kurum Adı	Alış - TL	Satış - TL	Net - TL
BANK-OF-AMERICA	19.900	15.828	4.072
DENİZ YATIRIM	8.409	6.238	2.171
PHILLIPCAPITAL	7.492	5.894	1.598
YATIRIM-FINANSM	2.670	1.429	1.241
VAKIF YAT.	4.409	3.534	875

#### Vadeli İşlem Piyasasında Net En Çok Satım Yapan Kurumlar - F\_XU0300423

Kurum Adı	Alış - TL	Satış - TL	Net - TL
TACIRLER YAT.	5.032	8.826	- 3.794
QNB FINANS YAT.	4.775	6.840	- 2.065
MEKSA YATIRIM	3.580	5.230	- 1.650
GARANTI BBVA	2.613	4.206	- 1.593
INFO YATIRIM ME	15.154	16.553	- 1.399

#### Vadeli İşlem Piyasasında Net En Çok Alım Yapan Kurumlar - F\_XU0300623

Kurum Adı	Alış - TL	Satış - TL	Net - TL
TEB YATIRIM	3476	1704	1772
BANK-OF-AMERICA	249	10	239
ZIRAAT YAT.	32	16	16
OYAK YATIRIM	11	2	9
GLOBAL MENKUL	16	11	5

#### Vadeli İşlem Piyasasında Net En Çok Satım Yapan Kurumlar - F\_XU0300623

Kurum Adı	Alış - TL	Satış - TL	Net - TL
TACIRLER YAT.	55	466	-411
DENİZ YATIRIM	58	320	-262
YAPI KREDİ YAT.	242	501	-259
INFO YATIRIM ME	156	380	-224
SANKO YATIRIM M	87	286	-199

#### Gelecek Hafta Gerçekleşecek Genel Kurul Toplantıları

Hisse	Genel Kurul Tarihi		Katılım Bilgileri	
	Karar Tarihi	Genel Kurul Tarihi	Pay Sahibi Olunması Gereken Son Tarih	Şehir / İlçe
AKBNK	1.03.2023	28.03.2023	27.03.2023	İstanbul / Beşiktaş
EKGYO	1.03.2023	31.03.2023	30.03.2023	İstanbul / Ataşehir
EREGL	9.03.2023	31.03.2023	30.03.2023	İstanbul / Ataşehir
HEKTAS	7.03.2023	30.03.2023	29.03.2023	Kocaeli / Gebze
ISCTR	3.03.2023	30.03.2023	29.03.2023	İstanbul / Beşiktaş
PGSUS	28.02.2023	30.03.2023	29.03.2023	İstanbul / Pendik
SAHOL	1.03.2023	30.03.2023	29.03.2023	İstanbul / Beşiktaş
SISE	6.03.2023	29.03.2023	28.03.2023	İstanbul / Tuzla
TAVHL	3.03.2023	31.03.2023	30.03.2023	İstanbul / Sarıyer

#### Bu Hafta Gerçekleşecek Temettü Ödemeleri

Hisse	Kullanım Tarihi		Ödenecek Nakit Kar Payı	
	Teklif Edilen	Kesinleşen	Kar Payı Net TL	Kar Payı Net %
AYGAZ	27.03.2023	27.03.2023	0,9000	90,0000
ISYAT	27.03.2023	27.03.2023	0,3500	35,0000
KCHOL	27.03.2023	27.03.2023	1,5597	155,9700
AKCNS	27.03.2023	27.03.2023	1,1753	117,5260
ANHYT	28.03.2023	28.03.2023	1,0465	104,6512
FMIZP	28.03.2023	28.03.2023	1,3143	131,4348

#### Bu Hafta Sermaye Artırımı Yapacak Şirketler

Hisse	Sermaye Artırımı		Sermaye Bilgileri	
	Bedelli / Bedelsiz Oranı	Hak Kullanım Başlangıcı	Mevcut Sermaye	Ulaşılabilecek Sermaye
--	--	--	--	--

## Şirket Haberleri

**MIATK:** Kayıtlı Sermaye Tavanı'nın artırılması ile ilgili olarak, Şirketimiz esas sözleşmesinin 6'ncı maddesinin tadili için başvurumuz Sermaye Piyasası Kurulu'nun 23.03.2023 tarihli kararı ile uygun görülmüş olup, 24.03.2023 tarihi itibarıyla de tarafımıza tebliğ edilmiştir.

**PNLSN:** Şirketimiz, Ankara merkezli özel bir firmadan, 23.03.2023 tarihinde, KDV dahil 1.425.499 USD tutarında sandviç panel siparişi almıştır.

**ALKIM:** Şirketimiz gübre üretimi için gerekli hammadde bağlantısını gerçekleştirmiştir. Potasyum klorürün Nisan 2023'ün son haftası tesisimize ulaşması beklenmektedir. Böylece; Dazkırı Potasyum Sülfat Tesislerimiz üstün kaliteli ve %100 suda çözünür potasyum sülfat gübresinin üretimine Mayıs 2023'te tekrar başlayacaktır. Yıl sonuna kadar yaklaşık 30.000 ton üretim ve satış hedeflenmektedir.

**LIDER:** MASEKSPORT GIDA VE İH.MAD.TEK.TAR.IHR.ITH.SAN.VE TIC.A.S. ile 24 ay süreli kiralama hizmet sözleşmesi imzalanmıştır. İmzalanan sözleşme kapsamında toplam 8 adet araç kiralanmış olup, kiralama süresine göre sözleşme ciro büyüklüğü toplamı KDV hariç 2.400.000 TL'dir.

**ASTOR:** Yurt içinde yerleşik bir firma ile 3 ayrı sipariş kapsamında toplam 3.570.000.- USD tutarında "Güç Transformatörü ve Anahtarlama Ürünleri" sözleşmesi imzalanmıştır.

**IHAAS:** Şirketimizin yönetim kurulu toplantısında, 210.000.000 TL kayıtlı sermaye tavanı içerisinde 64.000.000 olan çıkarılmış sermayesinin tamamı iç kaynaklardan karşılanmak suretiyle, 128.000.000 TL %200 oranında artırılarak, 192.000.000 'ye çıkarılmasına karar verilmiştir.

## Teknik Analiz

### BİST Teknik Görünüm

Bist100 endeksi, geçtiğimiz haftanın son işlem gününü yüzde 0,59 düşüş göstererek haftayı 5032 seviyesinden tamamladı. Endekste yukarı yönlü hareket halinde 5080 seviyesi direnç noktası olarak takip edilebilir. Aşağı yönlü hareketlerde ise 5000 seviyesi destek noktası olarak takip edilebilir.

**Dirençler: 5080 / 5117 / 5320**

**Destekler: 5000 / 4950 / 4850**

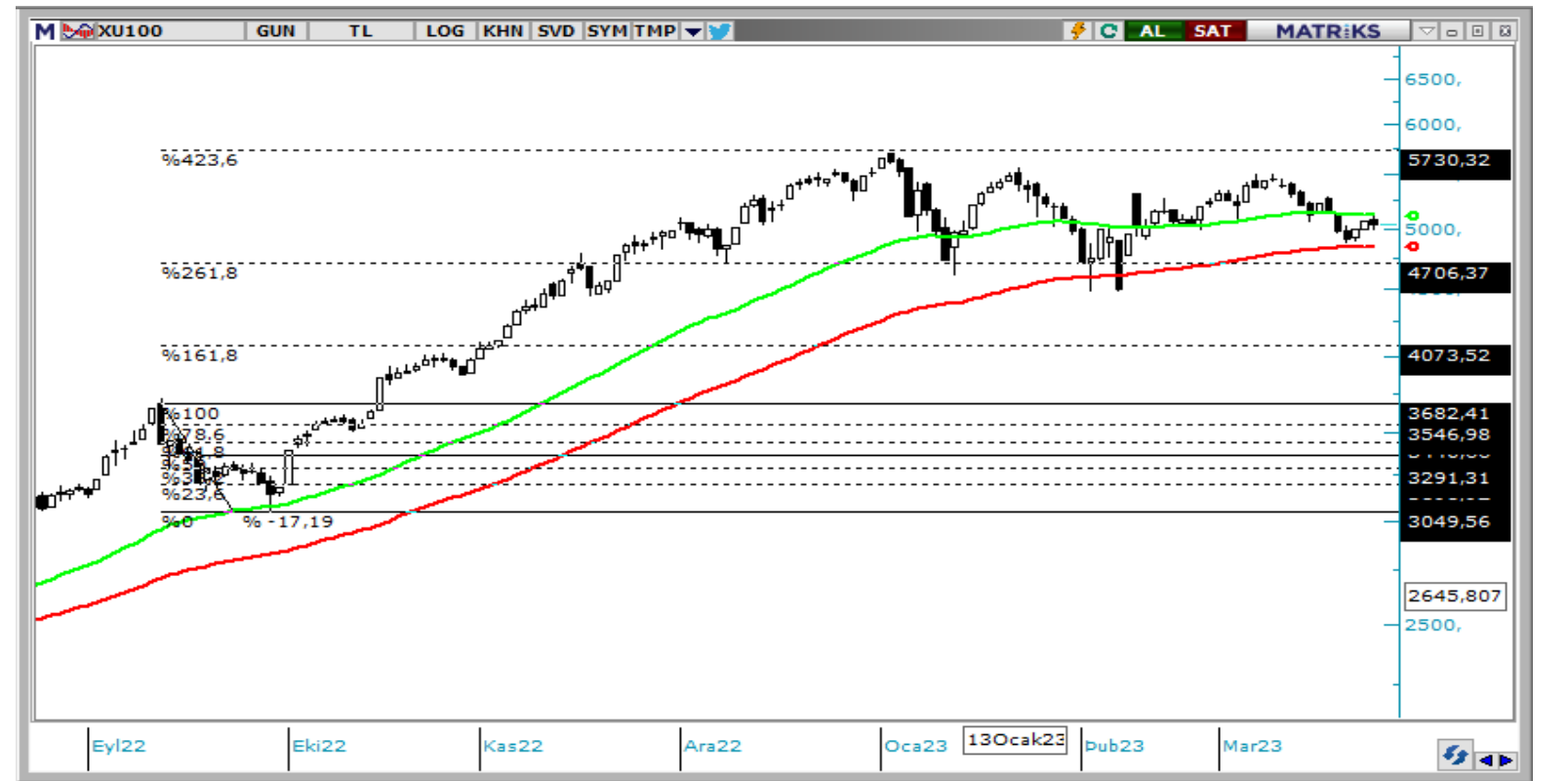

### VIOP Teknik Görünüm

VIOP30 kontratı, geçtiğimiz haftanın son işlem gününde yüzde 1,04 gerileme göstererek haftayı 5570 puandan tamamladı. Endeks kontratında yukarı yönlü hareketlerde 5702 seviyesi direnç noktası olarak takip edilebilir. Aşağı yönlü hareketlerde ise 5500 seviyesi destek noktası olarak takip edilebilir.

**Dirençler: 5702 / 5880 / 6050**

**Destekler: 5500 / 5405 / 5310**

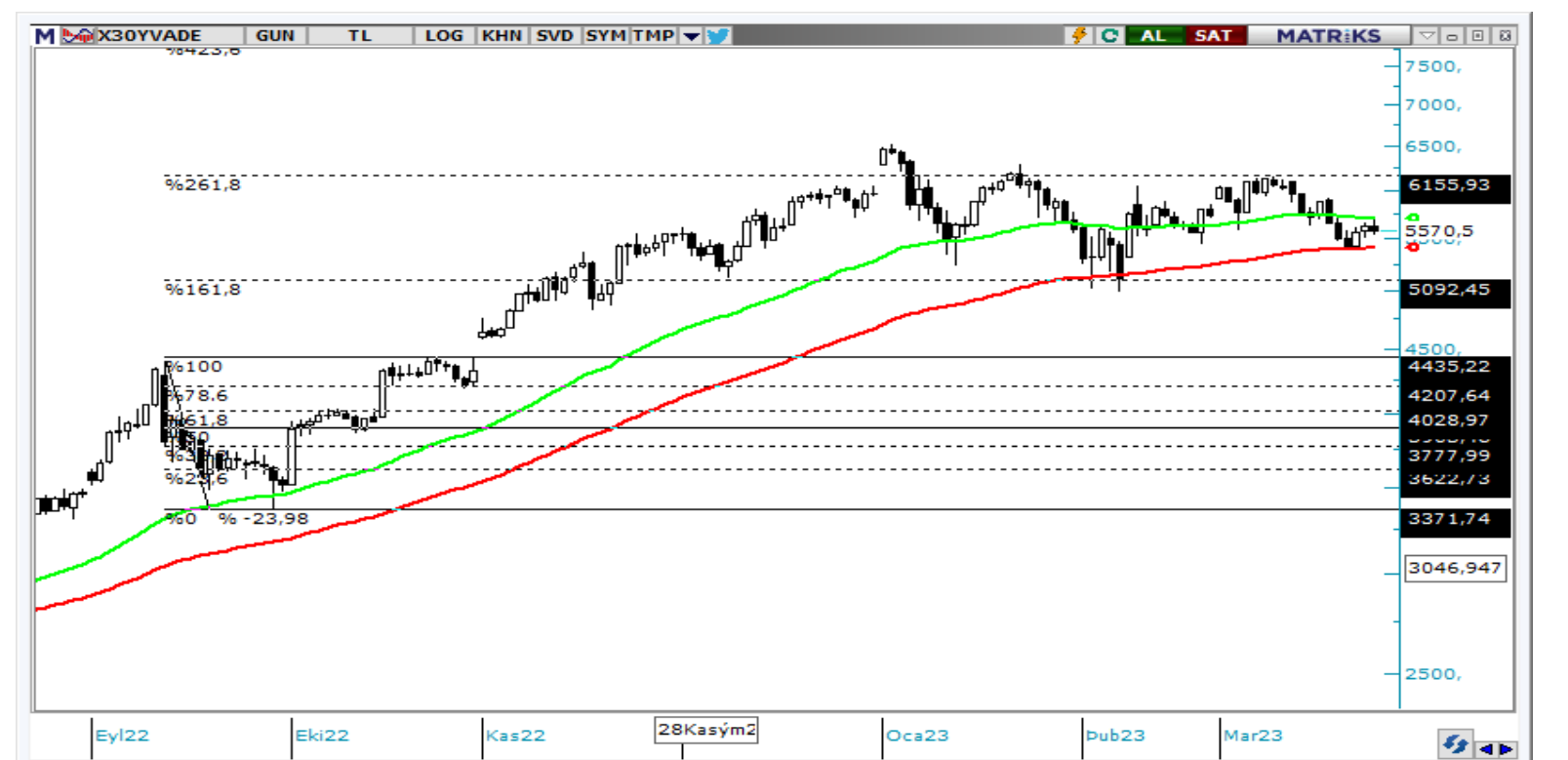

**T** +90 (212) 370 0370

**F** +90 (212) 370 0371

[arastirma@albyatirim.com.tr](mailto:arastirma@albyatirim.com.tr)

Fulya Mah. Büyükdere  
Cad. Torun Center No:74  
A/80 34394 Şişli / İstanbul

**YASAL UYARI**—Burada yer alan her türlü bilgi, değerlendirme, yorum ve istatistiki şekil ve değerler hazırlandığı tarih itibariyle mevcut piyasa koşulları ve güvenilirliğine inanılan kaynaklardan elde edilerek derlenmiştir. ALB Yatırım Menkul Değerler A.Ş. tarafından, karşılığında herhangi bir maddi menfaat temin edilmeksizin, genel anlamda bilgi vermek amacıyla hazırlanmış olup, hiçbir şekilde yönlendirici nitelikte olmayan bilgiler yatırımcılar tarafından danışmanlık faaliyeti olarak kabul edilmemeli ve yatırım kararlarına esas olarak alınmamalıdır. Bu bilgiler, belli bir getirinin sağlanmasına yönelik olarak verilmemekte ve bu yönde herhangi bir şekilde taahhüt veya garantimiz bulunmamaktadır. Bu itibarla bu sayfalarda yer alan ve hiç bir şekilde yönlendirici nitelikte olmayan hususlar hakkında herhangi bir sorumluluğumuz bulunmamaktadır. Gerek bu yayındaki, gerekse bu yayında kullanılan kaynaklardaki hata ve eksikliklerden ve bu yayındaki bilgilerin kullanılması sonucunda yatırımcıların ve/veya ilgili kişilerin uğrayabilecekleri doğrudan ve/veya dolaylı zararlardan, kâr yoksunluğundan manevi zararlardan her ne şekil ve surette olursa olsun üçüncü kişilerin uğrayabileceği her türlü zararlardan dolayı ALB Yatırım Menkul Değerler A.Ş. sorumlu tutulamaz. Burada yer alan yatırım bilgi, yorum ve tavsiyeleri yatırım danışmanlığı kapsamında değildir. Yatırım danışmanlığı hizmeti, yetkili kuruluşlar tarafından kişilerin risk ve getiri tercihleri dikkate alınarak kişiye özel sunulmaktadır. Burada yer alan yorum ve tavsiyeler ise genel niteliktedir. Bu tavsiyeler mali durumunuz ile risk ve getiri tercihlerinize uygun olmayabilir. Bu nedenle, sadece burada yer alan bilgilere dayanılarak yatırım kararı verilmesi beklentilerinize uygun sonuçlar doğurmayabilir.

**ÇEKİNCE**—Bu rapor tarafımızca doğruluğu kabul edilmiş kaynaklar kullanılarak hazırlanmış olup yatırımcılara kendi oluşturacakları yatırım kararlarında yardımcı olmayı hedeflemekte ve herhangi bir yatırım aracını alma veya satma yönünde yatırımcıların kararlarını etkilemeyi amaçlamamaktadır. Yatırımcıların verecekleri yatırım kararları ile bu raporda bulunan görüş, bilgi ve veriler arasında bir bağlantı kurulamayacağı gibi, söz konusu kararların neticesinde oluşabilecek yanlışlık ve zararlardan kurum çalışanları ile ALB Yatırım Menkul Değerler A.Ş.'nin herhangi bir sorumluluğu bulunmamaktadır. Bu rapordaki her türlü iç ce dış piyasa tablo grafikler, bu konularda resmi hizmet veren yetkili üçüncü kişi kurumlardan elde edilmiş olup, ALB Yatırım Menkul Değerler A.Ş. tarafından herhangi bir maddi menfaat beklentisi olmaksızın genel anlamda bilgilendirmek amacıyla hazırlanmıştır. Bu raporda bulunan bilgiler belli bir gelirin sağlanmasına yönelik olarak verilmemektedir.