

	Kapanış	Günlük Fark	Pivot 1. Direnç	Pivot 1. Destek	Yüksek	Düşük	Günlük Hacim
XUTUM	5573,93	0,51%	5611,56	5526,11	5601,36	5515,91	84.711.463.085,00
XU100	5086,20	0,29%	5121,24	5047,67	5117,76	5044,19	68.493.868.104,00
XU030	5615,61	0,04%	5655,93	5578,55	5659,19	5581,81	48.570.112.139,00
X30YVADE	5632,00	0,12%	5670,08	5581,33	5670,00	5581,25	14.083.959.963,00

Yurtdışı Endeksler	Son	Günlük F. %
FTSE ALL WORLD INDEX	419,12	-0,05%
FTSE ALL WORLD INDEX - EMERGING	638,24	-1,03%
S&P 500 INDEX	4013,46	0,03%
NASDAQ 100 INDEX	12180,14	0,94%
DOW JONES INDEX	33153,91	0,33%
DAX INDEX	15475,69	0,49%
VOLATILITY INDEX	21,14	-5,16%
DOLAR ENDEKSİ	104,56	-0,04%
BORSA İSTANBUL YAB. TAKAS ORANI	28,92	-0,17%

Yurtdışı Vadeli Endeksler	Son	Günlük F. %
S&P 500 FUTURE	4015,25	-0,09%
DOW JONES FUTURE	33151,00	-0,09%
NASDAQ 100 FUTURE	12177,25	-0,25%
DAX FUTURE	15549,00	0,28%

Pariteler	Son	Günlük F. %
USDTRY	18,88	0,02%
EURTRY	20,01	-0,07%
EURUSD	1,06	-0,02%

Değerli Madenler	Son	Günlük F. %
XAUUSD - ONS ALTIN	1.825,49	0,11%
XAGUSD - ONS GÜMÜŞ	21,32	-0,09%
GLDGR - GRAM ALTIN	1.108,01	0,12%
XAGGR - GRAM GÜMÜŞ	12,94	-0,07%

Sektör Endeksleri	Son	Günlük F. %
XUSIN	8.585,86	-0,25%
XGIDA	4.322,30	1,69%
XUTEK	5.347,80	0,43%
XBANK	4.128,37	0,41%
XMANA	13.394,36	-2,19%
XULAS	15.032,71	0,15%
XHOLD	4.523,55	0,62%
XMADN	6.115,42	1,54%

Saat	Günün Öne Çıkan Gelişmeleri	Beklenti	Önceki	Hisse	Hacim
10:00	Almanya GSYH (4.Çeyrek) - Yıllık	--	0,50%	KRDMD	7.215.218.733
11:00	Türkiye Yabancı Turist Girişi (Ocak) - Yıllık	--	26,80%	EREGL	4.527.137.919
16:30	ABD Kişisel Gelir (Ocak) - Aylık	1,00%	0,20%	AKBNK	3.503.976.004
16:30	ABD Kişisel Gider (Ocak) - Aylık	1,00%	-0,20%	THYAO	3.087.930.838
16:30	ABD Kişisel Gerçek Harcamalar	--	-0,30%	OYAKC	2.996.290.410
18:00	ABD Yeni Konut Satışları (Ocak)	0,70%	2,30%	KOZAL	2.370.467.944

Para Girişi	Değişim	Para Çıkışı	Değişim	Hisse	Endekse Etki	Hisse	Endekse Etki
ENKAI	28.697.200	KRDMD	- 88.967.330	KONTR	4,84	EREGL	-7,23
KOZAL	26.670.720	EREGL	- 66.667.940	ENKAI	4,41	TCELL	-4,28
ISCTR	21.700.930	TUPRS	- 33.792.110	AKSEN	2,72	CIMSA	-2,72
AKBNK	21.295.140	ENJSA	- 33.393.620	BIMAS	2,33	KRDMD	-2,21
FROTO	18.958.460	ASELS	- 28.563.340	SMRTG	2,17	OYAKC	-1,85

KKM'de Rekor Üstüne Rekor

Geçtiğimiz hafta 16,434 milyar TL'lik yeni bir giriş olan KKM hesaplarında toplam tutar 1,499 trilyon TL'ye ulaştı. Yurt dışı yerleşiklerin ise hisse senedi portföylerinde 9,22 milyon dolarlık artış gözlemlendi. Yurt içi yerleşik döviz tevdiat hesapları ise geçtiğimiz hafta 3,016 milyar dolar azalarak 190,511 milyar dolara geriledi.

TCMB'nin faiz kararı ise dün beklentilerin altında kaldı. Ve Türkiye Cumhuriyet Merkez Bankası'nın bir hafta vadeli repo faiz oranı yüzde 8,5 seviyesine geriledi.

Borsa İstanbul'da ise dün günü yüzde 0,29 yükselişle 5086 seviyesinden tamamladı. Endekste yukarı yönlü hareketleri destekleyen sektörler gıda ve madencilik oldu. Aşağı yönlü baskı ise metal ana sanayi ve sınai sektörlerinde gerçekleşti.

ABD ekonomisinde ise dün GSYİH verisi açıklandı. Beklentiler ekonominin dördüncü çeyrekte yüzde 2,9 büyümesi yönündeydi. Gerçekleşen rakam ise yüzde 2,7 oldu. Bugün ise ABD endekslerini ve Fed'in gelecek kararlarını etkileyebilecek PCE Kişisel Gelir/Gider harcamaları açıklanacak.

Borsa İstanbul'da sınırlı pozitif bir açılış bekliyoruz.

Şirket Haberleri

MACKO: Fransa'da mukim %100 bağlı ortaklığımız Activaweb SAS ile Fransa'da yerleşik ve hisseleri borsada işlem görmekte olan La Française des Jeux (FDJ) arasında 2023 yılı için minimum 540.000 Euro getiri garantili reklam sözleşmesi imzalanmıştır.

ENJSA: Sermaye Piyasası Kurulu'nun II-15.1 sayılı Özel Durumlar Tebliği, Madde 10 kapsamında iki temel performans göstergemiz olan Faaliyet Gelirleri ve Baz Alınan Net Kar'a ilişkin orta vadeli beklentilerimiz Türkiye Finansal Raporlama Standartları bazında aşağıda sunulmuştur.

Faaliyet Gelirleri 2022-2025 Bileşik Yıllık Büyüme Oranı: %30-40

Baz Alınan Net Kar 2022-2025 Bileşik Yıllık Büyüme Oranı: %25-35

BARMA: Dün SPK bülteninde Barem Ambalaj Sanayi ve Ticaret A.Ş.'nin 210milyon TL'lik bedelsiz sermaye artırımını onaylandı.

ISBIR: Dün SPK bülteninde İşbir Sentetik Dokuma Sanayi A.Ş.'nin 283milyon TL'lik bedelsiz sermaye artırımını onaylandı.

KCAER: Sürdürülebilirlik Akademisi ortaklığı ile bağımsız denetçi kuruluş Bureau Veritas (BV) tarafından yapılan Greencheck - Yeşil Kontrol Belgesi denetimi sonrasında en üst seviye olan ALTIN sertifika almaya hak kazanmıştır. Bu sertifika ile fabrikalarımızın yeşil dönüşümünü, çevresel performanslarını ve uluslararası standartlara uygunluk durumunu, sürdürülebilir iş uygulamalarındaki yeşil taahhütlerini belgelendirmiş bulunmaktayız. Çevre, enerji, sera gazı, su, iş sağlığı ve güvenliği yönetiminin de aralarında bulunduğu 12 farklı kategoride değerlendirilen şirketimiz, demir çelik sektöründe Greencheck Gold-Yeşil Uygunluk belgesi alan ilk firma olmuştur.

Teknik Analiz

BİST Teknik Görünüm

Bist100 endeksi, Perşembe günü yüzde 0,29 yükseliş göstererek günü 5086 seviyesinden tamamladı. Endekste yukarı yönlü hareketlerin devamı halinde 5115 seviyesi direnç noktası olarak takip edilebilir. Aşağı yönlü hareketlerde ise 5050 seviyesi destek noktası olarak takip edilebilir.

Dirençler: 5200 / 5350 / 5570

Destekler: 5050 / 4940 / 4700

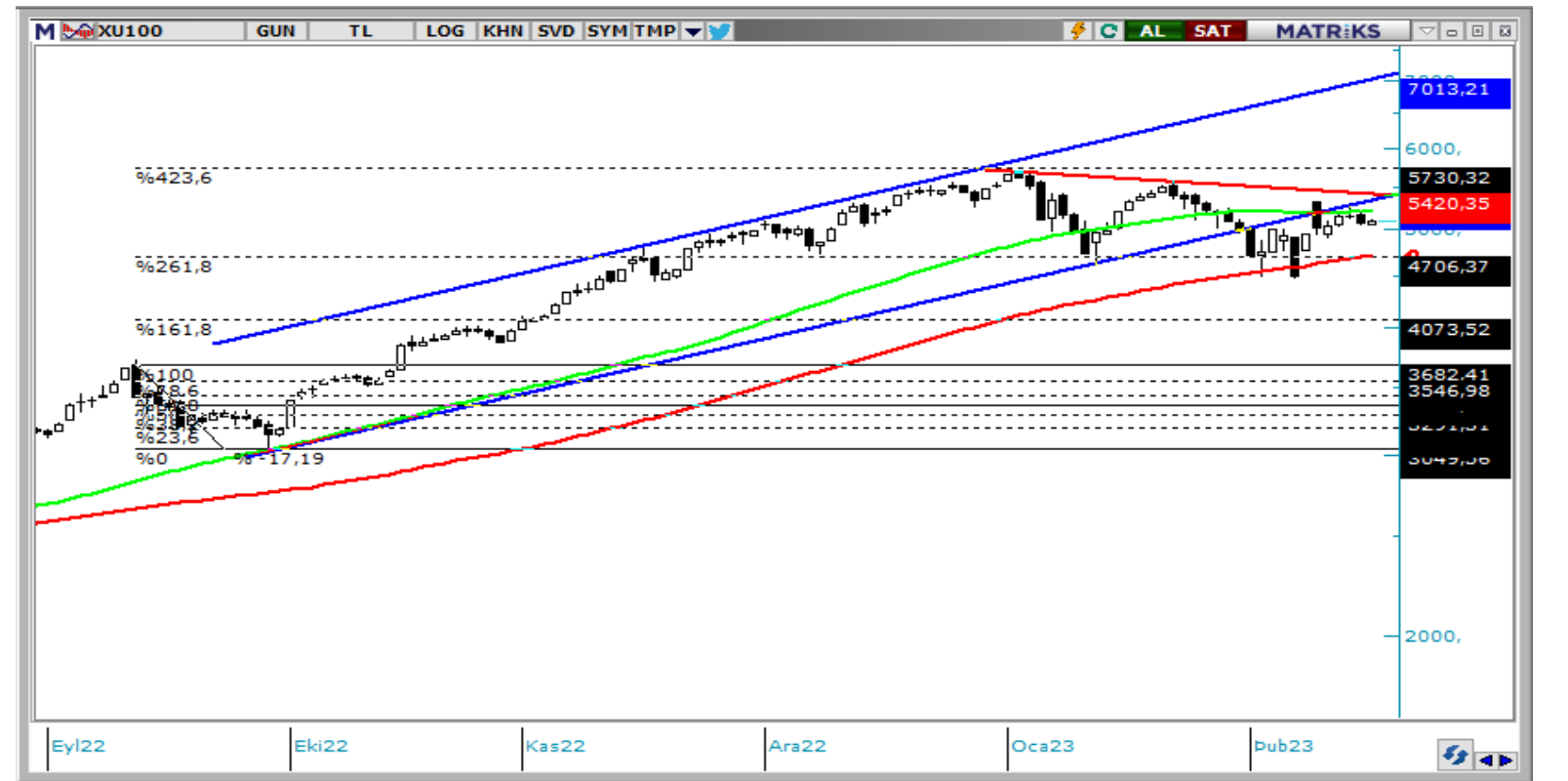

VIOP Teknik Görünüm

VIOP30 kontratı, Salı günü yüzde 0,12 yükselerek günü 5632 puandan tamamladı. Endeks kontratında yukarı yönlü hareketlerde 5790 seviyesi direnç noktası olarak takip edilebilir. Aşağı yönlü hareketlerde ise 5550 seviyesi destek noktası olarak takip edilebilir.

Dirençler: 5790 / 5930 / 6000

Destekler: 5550 / 5330 / 5250



T +90 (212) 370 0370

F +90 (212) 370 0371

arastirma@albyatirim.com.tr

Fulya Mah. Büyükdere
Cad. Torun Center No:74
A/80 34394 Şişli / İstanbul

YASAL UYARI—Burada yer alan her türlü bilgi, değerlendirme, yorum ve istatistikî şekil ve değerler hazırlandığı tarih itibarıyla mevcut piyasa koşulları ve güvenilirliğine inanılan kaynaklardan elde edilerek derlenmiştir. ALB Yatırım Menkul Değerler A.Ş. tarafından, karşılığında herhangi bir maddî menfaat temin edilmeksizin, genel anlamda bilgi vermek amacıyla hazırlanmış olup, hiçbir şekilde yönlendirici nitelikte olmayan bilgiler yatırımcılar tarafından danışmanlık faaliyeti olarak kabul edilmemeli ve yatırım kararlarına esas olarak alınmamalıdır. Bu bilgiler, belli bir getirinin sağlanmasına yönelik olarak verilmemekte ve bu yönde herhangi bir şekilde taahhüt veya garantimiz bulunmamaktadır. Bu itibarla bu sayfalarda yer alan ve hiç bir şekilde yönlendirici nitelikte olmayan hususlar hakkında herhangi bir sorumluluğumuz bulunmamaktadır. Gerek bu yayındaki, gerekse bu yayında kullanılan kaynaklardaki hata ve eksikliklerden ve bu yayındaki bilgilerin kullanılması sonucunda yatırımcıların ve/veya ilgili kişilerin uğrayabilecekleri doğrudan ve/veya dolaylı zararlardan, kâr yoksunluğundan manevî zararlardan her ne şekil ve surette olursa olsun üçüncü kişilerin uğrayabileceği her türlü zararlardan dolayı ALB Yatırım Menkul Değerler A.Ş. sorumlu tutulamaz. Burada yer alan yatırım bilgi, yorum ve tavsiyeleri yatırım danışmanlığı kapsamında değildir. Yatırım danışmanlığı hizmeti, yetkili kuruluşlar tarafından kişilerin risk ve getiri tercihleri dikkate alınarak kişiye özel sunulmaktadır. Burada yer alan yorum ve tavsiyeler ise genel niteliktedir. Bu tavsiyeler mali durumunuz ile risk ve getiri tercihlerinize uygun olmayabilir. Bu nedenle, sadece burada yer alan bilgilere dayanılarak yatırım kararı verilmesi beklentilerinize uygun sonuçlar doğurmayabilir.

ÇEKİNCE—Bu rapor tarafımızca doğruluğu kabul edilmiş kaynaklar kullanılarak hazırlanmış olup yatırımcılara kendi oluşturacakları yatırım kararlarında yardımcı olmayı hedeflemekte ve herhangi bir yatırım aracını alma veya satma yönünde yatırımcıların kararlarını etkilemeyi amaçlamamaktadır. Yatırımcıların verecekleri yatırım kararları ile bu raporda bulunan görüş, bilgi ve veriler arasında bir bağlantı kurulamayacağı gibi, söz konusu kararların neticesinde oluşabilecek yanlışlık ve zararlardan kurum çalışanları ile ALB Yatırım Menkul Değerler A.Ş.'nin herhangi bir sorumluluğu bulunmamaktadır. Bu rapordaki her türlü iç ce dış piyasa tablo grafikler, bu konularda resmi hizmet veren yetkili üçüncü kişi kurumlardan elde edilmiş olup, ALB Yatırım Menkul Değerler A.Ş. tarafından herhangi bir maddî menfaat beklentisi olmaksızın genel anlamda bilgilendirmek amacıyla hazırlanmıştır. Bu raporda bulunan bilgiler belli bir gelirin sağlanmasına yönelik olarak verilmemektedir.