

Borsa İstanbul	Son	Günlük F. %
XUTUM	8567,20	3,61%
XU100	7714,38	3,67%
XU030	8378,73	3,36%
XU100 FİYAT/KAZANÇ ORANI	7,58	3,72%
BIST YAB. TAKAS ORANI	31,05	0,62%

Yurt dışı Endeksler	Son	Günlük F. %
NASDAQ 100 INDEX	15028,07	-0,67%
S&P 500 INDEX	4464,27	-0,10%
DOW JONES INDEX	35281,40	0,30%
DAX INDEX	15832,17	-1,03%

Pariteler	Son	Günlük F. %
USDTRY	27,12	0,95%
EURTRY	29,66	-0,06%
EURUSD	1,09	-0,10%
DOLAR ENDEKSİ	102,98	0,12%

Değerli Madenler	Son	Günlük F. %
XAUUSD - ONS ALTIN	1.913,21	-0,02%
XAGUSD - ONS GÜMÜŞ	22,61	-0,36%
GLDGR - GRAM ALTIN	1.668,25	0,91%
XAGGR - GRAM GÜMÜŞ	19,71	0,57%

Değerli Madenler	Son	Günlük F. %
TÜRKİYE 2 YILLIK TAHVİL FAİZİ	17,42	-3,43%
TÜRKİYE 5 YILLIK TAHVİL FAİZİ	19,01	3,70%
TÜRKİYE 10 YILLIK TAHVİL FAİZİ	14,52	0,94%
ABD 2 YILLIK TAHVİL FAİZİ	4,91	0,35%
ABD 10 YILLIK TAHVİL FAİZİ	4,17	0,48%
ALMANYA 10 YILLIK TAHVİL FAİZİ	2,62	3,80%

Risk ve Volatilité Göstergeleri	Son	Günlük F. %
TÜRKİYE 5 YILLIK CDS	395,50	0,00%
VIX VOLATİLİTE ENDEKSİ	14,84	-6,37%

Borsa İstanbul Hacim Liderleri	Hacim	Günlük F. %
THYAO	13.388.428.432	2,79
AKBNK	7.261.409.901	0,72
ISCTR	6.537.496.017	0,17
YKBNK	6.362.075.177	0,25
EREGL	6.283.168.013	2,75

Para Girişi	Değişim	Para Çıkışı	Değişim	Hisse	Endekse Etki	Hisse	Endekse Etki	
TCELL	78.514.500	ISCTR	-	104.258.500	TUPRS	22,77	GWIND	-0,12
PETKM	74.546.580	YKBNK	-	46.774.980	THYAO	18,78		
SISE	42.136.760	OFSYMH	-	37.045.040	KCHOL	14,19		
SASA	36.614.980	GSDHO	-	30.370.900	SISE	9,98		
TAVHL	33.628.930	AKSA	-	18.719.040	SAHOL	9,76		

Günlük Model Portföy				Haftalık Model Portföy			
14.08.2023				11.08.2023			
Hisse	Kapanış	Zarar Kes Seviyesi	Hedef Aralığı	Hisse	Alım Seviyesi	Zarar Kes Seviyesi	Hedef Aralığı
EREGL	41,04	40,50	41,45 / 42,50	SAHOL	62,00	59,10	64,10 / 66,00
DOAS	274,00	269,50	283,90 / 283,90	ASELS	78,50	76,10	80,90 / 82,95
BOBET	31,18	30,60	31,60 / 32,40	CIMSA	189,80	184,30	199,80 / 202,80
ARCLK	158,10	155,30	161,00 / 164,30	TAVHL	121,48	117,20	126,00 / 130,80
PARSN	119,30	116,70	121,40 / 124,90	ECILC	44,40	42,92	45,92 / 47,30
				KOZAL	27,38	26,10	28,30 / 29,00

12 Aylık Model Portföy						
Hisse	Son Fiyat	Öneri Tarihi	Öneri Fiyatı	Hedef Fiyat	Değişim (%)	Açıklama
BIMAS	272,70	16.05.2023	152,50	235,40	78,82	Defansif Özellikle, İstikrarlı Büyüme ve Güçlü Ciro Hedefi
TAVHL	121,10	3.07.2023	93,35	133,50	29,73	Döviz Bazlı Gelirler, Yeni Yatırımlar
FROTO	948,20	8.05.2023	516,60	1100,00	83,55	Güçlü Büyüme, Elektrikli Araç Yatırımı, İhracat Potansiyeli
THYAO	258,50	9.05.2023	128,80	324,80	100,70	Cazip Çarpanlar ve 2033'e Kadar güçlü Ciro Hedefi
ENJSA	48,46	12.05.2023	29,44	67,90	64,61	Enerjide Dönüşüm, İstikrarlı Büyüme ve Cazip Çarpanlar

Borsa İstanbul'da Risk İştahı 2023'ün Zirvesinde!

Borsa İstanbul'da risk iştahı haftanın son işlem gününde 2023 yılının en yüksek seviyesi olan 68,10'a yükseldi. 2023 yılının en düşük seviyesi olan Mayıs ayından itibaren risk iştahında %49 artış yaşandı. MKK tarafından hesaplanan bu risk iştahı endeksinde en yüksek seviye Aralık 2022'de 69,60 olarak görülmüştü. Yabancı yatırımcının ilgisinin son dönemde artış göstermesi Ekim 2022'den sonra Borsa İstanbul'daki yabancı oranının en yüksek seviyeye ulaşmasına neden oldu. Yerli yatırımcı ise reel olarak getiri sağlama beklentisi ile Borsa İstanbul'a yönelim göstermesi yeni rekor seviyeleri test etmemizi sağladı. Aynı zamanda Borsa İstanbul'da tarihi rekor kapanışını gerçekleştirdi. Fakat endeks dolar bazında 2023 yılında görülen en yüksek seviye olan 300 doların %4,5 gerisinde 287 dolardan işlem görmektedir. TL bazında incelediğimizde ise 8100 seviyesi kritik dolar bazlı dirence denk gelmektedir.

Kredi Derecelendirme Kuruluşu Moody's, Türkiye Ortodoks piyasalara geri dönmeyi sürdürürse kredi notunun yükseltebileceğine dair açıklamalarda bulundu. Moody's yapmış olduğu analizde, ihracatçıların rekabet gücünü geri kazanmasıyla TCMB'nin döviz rezervlerini geri kazanmasına imkan sağlamasına değinilirken, hükümetin depremin ardından yeniden inşa çalışmaları ve seçim harcamalarından kaynaklanan mali bozulmayı vergiler yoluyla düzeltmeye başladığı vurgulandı. Moody's tarafından yapılan bu açıklama sonrasında Hazine ve Maliye Bakanı Mehmet Şimşek sosyal medya hesabından yaptığı açıklamada, makro-finansal istikrarı sağlamak ve ülkemizin şoklara karşı dayanıklılığını artırmak için kurala dayalı, uluslararası normlara uygun politikaları uygulama konusunda kararlı olduğunu ve bunun kredi notuna yansıtacağına inandığını bildirdi.

Geçtiğimiz hafta endekste en çok yükselen sektörler ticaret, banka ve ulaştırma oldu. En çok gerileme yaşayan sektörler ise tekstil, kimya ve spor endekslerinde gerçekleşti. Geçtiğimiz hafta ilk 5 kurum bazında nette en çok para girişi gerçekleşen şirketler sırasıyla PGSUS, GARAN, AKBNK ve BIMAS hisseleri olurken en çok para çıkışı olan şirketler sırasıyla ASGYO, DOHOL, ENKAI ve EUPWR hisseleri oldu.

Borsa İstanbul'da pozitif bir açılış bekliyoruz.

Saat	Günün Öne Çıkan Gelişmeleri	Beklenti	Önceki
18:00	ABD Tüketici Enflasyon Beklentileri	--	3,80%

Teknik Analiz

BİST Teknik Görünüm

Bist100 endeksi, bir önceki işlem gününü yüzde 3,61 artış göstererek yeni bir rekor kapanış ile 7714 seviyesinde haftayı tamamladı. Endekste hacim aylık ortalamasının üzerinde 156,2 milyar TL gerçekleşti. Bist100 endeksinde yukarı yönlü hareketlerin devamı halinde 7766 seviyesi direnç noktası olarak takip edilebilir. Aşağı yönlü hareketlerde ise 7650 seviyesi destek noktası olarak izlenebilir.

Dirençler : 7766 / 7850 / 8100

Destekler : 7650 / 7560 / 7520

VIOP Teknik Görünüm

VIOP30 endeks kontratı, Cuma akşam seansını sınırlı kayıpla 8560 seviyesinden tamamladı. Yükselen trend üzerinde hareketine devam eden endeks kontratında yukarı yönlü hareketlerde 8620 seviyesi direnç noktası olarak izlenebilir. Aşağı yönlü hareketlerde ise 8500 seviyesi destek noktası olarak takip edilebilir..

Dirençler: 8620 / 8675 / 8750

Destekler: 8500 / 8332 / 8250

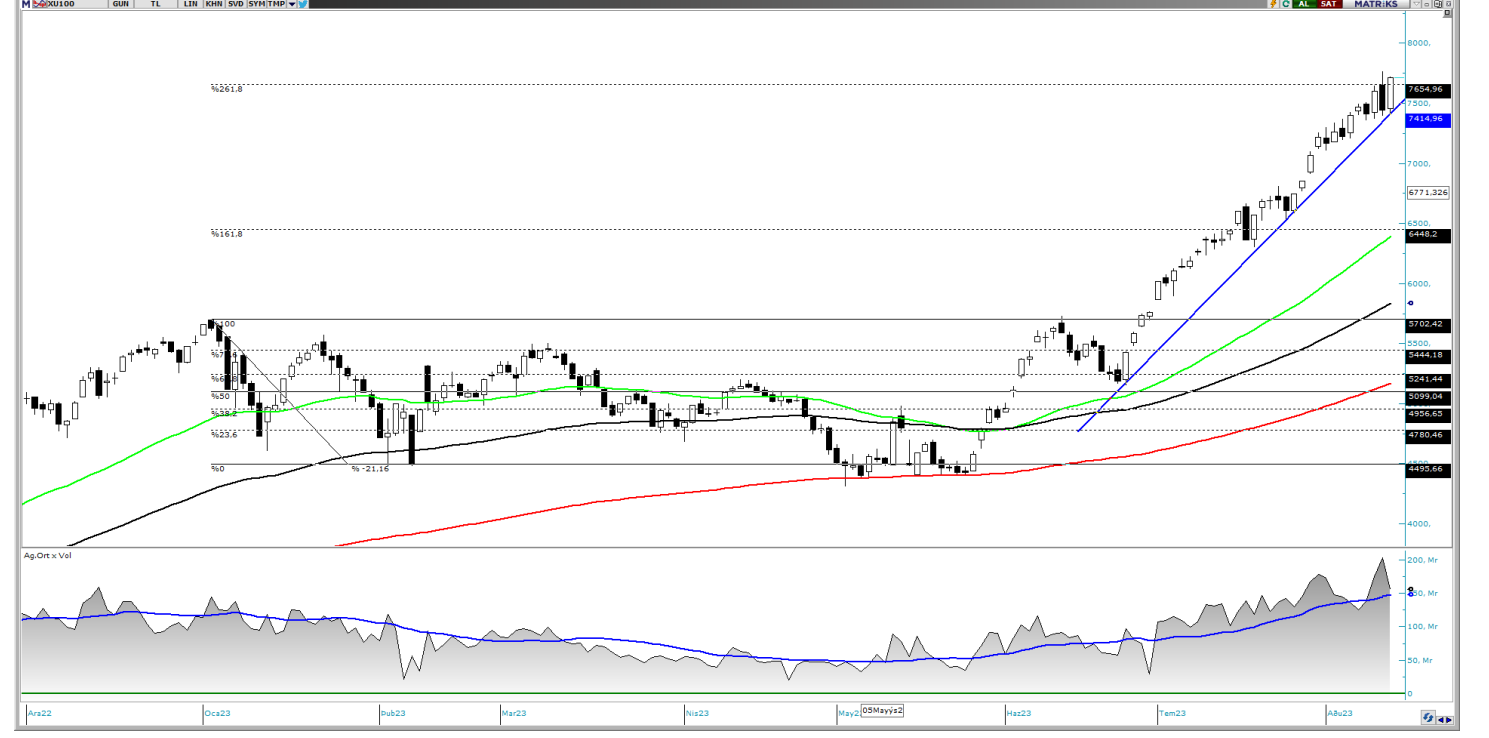

Şirket Haberleri

BYDNR : Baydöner Restoranları A.Ş. Sabit Fiyatla Talep Toplama ve Satış Yöntemi ile 15.08.2023 - 16.08.2023 tarihlerinde satışa sunulacaktır.

IZENR : Halka arz edilen Şirket payları 16/08/2023 tarihinden itibaren Yıldız Pazar'da 19 TL/pay baz fiyat, "IZENR.E" kodu ve sürekli işlem yöntemiyle işlem görmeye başlayacaktır.

KRDMD : KRDM 2023 yılının 2. Çeyreğinde 558 milyon TL kâr açıklarken dönemsel olarak yılın ilk yarısını 1,2 milyar TL kâr ile tamamladı.

HTTBT : HTTBT 2023 yılının 2. Çeyreğinde 10,76 milyon TL kâr açıklarken dönemsel olarak yılın ilk yarısını 46,80 milyon TL kâr ile tamamladı.

HTTBT : Şirketin geleceğe yönelik beklentileri, %33 - %38 arasında ciro büyümesi, %43 - %48 arasında FAVÖK Marjı, %25 - %30 arasında kâr marjı ve yatırım ciro oranı %30 - %35'tir.

MEDTR : İstanbul İl Sağlık Müdürlüğü Tarafından Yapılan İhalenin 12.788.300 TL' si (Tamamı) Anlaşma Hükümleri Dahilinde Uhdemizde Kalmıştır.

KARSN (Nötr): Yıllık izin ve planlı bakım faaliyetleri nedeniyle; Hasanağa Organize Sanayi Bölgesindeki Fabrikamızda 14 – 27 Ağustos 2023 tarihleri arasında, Bursa Organize Sanayi Bölgesindeki Fabrikamızda ise 7 – 20 Ağustos 2023 tarihleri arasında üretime geçici olarak ara verilecektir.

PGSUS (Pozitif): Şirketin Temmuz ayında bir önceki yılın aynı ayına göre yolcu sayısını %13 seviyesinde artarak 3,24 milyon kişiye yükseldi. Kümülatif olarak ise 2023 yılında yolcu sayısı bir önceki yılın Ocak – Temmuz dönemine göre %22 artarak 17,37 seviyesine yükseliş gösterdi.

IMASM : Şirketimizle grup içi şirketlerimizden Selva Gıda Sanayi A.Ş. arasında, 1.945.000 USD toplam bedel ile imzalanan irmik fabrikası kapasite artırımı, revizyon, kurulum ve devreye alınması sözleşmesi 11.08.2023 tarihinde imzalanmıştır. Sözleşmeye göre; Selva Gıda Sanayi A.Ş. İrmik fabrikası 340 ton/gün öğütme kapasiteli iken, 430 ton/gün öğütme kapasitesine yükseltilecektir ve 2023 yılı içinde tesisin sevk edilip çalıştırılması öngörülmektedir.

ALB Yatırım Araştırma Departmanı

Muammer DEMİR – Araştırma Müdür Yardımcısı

Uğur AYDIN – Araştırma Yönetmeni

Ahmet Deniz YAĞBASAN– Araştırma Analisti

Görkem ÖREN– Araştırma Stajyeri

T +90 (212) 370 0370

F +90 (212) 370 0371

arastirma@albyatirim.com.tr

Fulya Mah. Büyükdere
Cad. Torun Center No:74
A/80 34394 Şişli / İstanbul

YASAL UYARI–Burada yer alan her türlü bilgi, değerlendirme, yorum ve istatistiki şekil ve değerler hazırlandığı tarih itibarıyla mevcut piyasa koşulları ve güvenilirliğine inanılan kaynaklardan elde edilerek derlenmiştir. ALB Yatırım Menkul Değerler A.Ş. tarafından, karşılığında herhangi bir maddi menfaat temin edilmeksizin, genel anlamda bilgi vermek amacıyla hazırlanmış olup, hiçbir şekilde yönlendirici nitelikte olmayan bilgiler yatırımcılar tarafından danışmanlık faaliyeti olarak kabul edilmemeli ve yatırım kararlarına esas olarak alınmamalıdır. Bu bilgiler, belli bir getirinin sağlanmasına yönelik olarak verilmemekte ve bu yönde herhangi bir şekilde taahhüt veya garantimiz bulunmamaktadır. Bu itibarla bu sayfalarda yer alan ve hiç bir şekilde yönlendirici nitelikte olmayan hususlar hakkında herhangi bir sorumluluğumuz bulunmamaktadır. Gerek bu yayındaki, gerekse bu yayında kullanılan kaynaklardaki hata ve eksikliklerden ve bu yayındaki bilgilerin kullanılması sonucunda yatırımcıların ve/veya ilgili kişilerin uğrayabilecekleri doğrudan ve/veya dolaylı zararlardan, kâr yoksunluğundan manevi zararlardan her ne şekil ve surette olursa olsun üçüncü kişilerin uğrayabileceği her türlü zararlardan dolayı ALB Yatırım Menkul Değerler A.Ş. sorumlu tutulamaz. Burada yer alan yatırım bilgi, yorum ve tavsiyeleri yatırım danışmanlığı kapsamında değildir. Yatırım danışmanlığı hizmeti, yetkili kuruluşlar tarafından kişilerin risk ve getiri tercihleri dikkate alınarak kişiye özel sunulmaktadır. Burada yer alan yorum ve tavsiyeler ise genel niteliktedir. Bu tavsiyeler mali durumunuz ile risk ve getiri tercihlerinize uygun olmayabilir. Bu nedenle, sadece burada yer alan bilgilere dayanılarak yatırım kararı verilmesi beklentilerinize uygun sonuçlar doğurmayabilir.

ÇEKİNCE–Bu rapor tarafımızca doğruluğu kabul edilmiş kaynaklar kullanılarak hazırlanmış olup yatırımcılara kendi oluşturacakları yatırım kararlarında yardımcı olmayı hedeflemekte ve herhangi bir yatırım aracını alma veya satma yönünde yatırımcıların kararlarını etkilemeyi amaçlamamaktadır. Yatırımcıların verecekleri yatırım kararları ile bu raporda bulunan görüş, bilgi ve veriler arasında bir bağlantı kurulamayacağı gibi, söz konusu kararların neticesinde oluşabilecek yanlışlık ve zararlardan kurum çalışanları ile ALB Yatırım Menkul Değerler A.Ş.'nin herhangi bir sorumluluğu bulunmamaktadır. Bu rapordaki her türlü iç ce dış piyasa tablo grafikler, bu konularda resmi hizmet veren yetkili üçüncü kişi kurumlardan elde edilmiş olup, ALB Yatırım Menkul Değerler A.Ş. tarafından herhangi bir maddi menfaat beklentisi olmaksızın genel anlamda bilgilendirmek amacıyla hazırlanmıştır. Bu raporda bulunan bilgiler belli bir gelirin sağlanmasına yönelik olarak verilmemektedir.