

Borsa İstanbul	Son	Günlük F. %
XUTUM	10700,21	-1,27%
XU100	9062,36	-1,28%
XU030	9605,84	-1,22%
XU100 FİYAT/KAZANÇ ORANI	7,51	-1,41%
BIST YAB. TAKAS ORANI	35,67	-0,34%

Yurtdışı Endeksler	Son	Günlük F. %
NASDAQ 100 INDEX	17874,50	-0,54%
S&P 500 INDEX	5070,32	0,01%
DOW JONES INDEX	38949,02	-0,06%
DAX INDEX	17601,22	0,25%

Pariteler	Son	Günlük F. %
USDTRY	31,22	0,07%
EURTRY	33,83	-0,07%
EURUSD	1,08	-0,03%
DOLAR ENDEKSİ	103,86	-0,11%

Değerli Madenler	Son	Günlük F. %
XAUUSD - ONS ALTIN	2.035,77	0,09%
XAGUSD - ONS GÜMÜŞ	22,50	0,18%
GLDGR - GRAM ALTIN	2.043,62	0,17%
XAGGR - GRAM GÜMÜŞ	22,59	0,25%

Tahvil Faizleri	Son	Günlük F. %
TÜRKİYE 2 YILLIK TAHVİL FAİZİ	40,68	0,36%
TÜRKİYE 5 YILLIK TAHVİL FAİZİ	26,08	0,57%
TÜRKİYE 10 YILLIK TAHVİL FAİZİ	23,32	-1,98%
ABD 2 YILLIK TAHVİL FAİZİ	4,66	0,47%
ABD 10 YILLIK TAHVİL FAİZİ	4,28	0,38%
ALMANYA 10 YILLIK TAHVİL FAİZİ	2,46	-0,49%

Risk ve Volatilite Göstergeleri	Son	Günlük F. %
TÜRKİYE 5 YILLIK CDS	290,67	--
VIX VOLATİLİTE ENDEKSİ	13,98	1,67%

Borsa İstanbul Hacim Liderleri	Hacim	Günlük F. %
EREGL	23.132.008.302	-0,13
THYAO	10.668.944.355	-1,52
PGSUS	4.692.017.601	3,26
TUPRS	4.309.817.578	0,81
ASELS	3.969.421.704	-3,72

Para Girişi	Değişim	Para Çıkışı	Değişim	Hisse	Endekse Etki	Hisse	Endekse Etki	
TUPRS	72.091.530	EREGL	-	204.609.100	TUPRS	4,64	AKBNK	-11,26
EUREN	60.485.920	KCHOL	-	66.498.860	PGSUS	4,61	THYAO	-10,88
THYAO	37.419.940	ASELS	-	50.101.090	EGEEN	4,24	ASELS	-10,09
FROTO	33.214.420	PATEK	-	43.710.540	BERA	2,74	SAHOL	-8,61
PETKM	31.858.890	SOKM	-	42.373.570	MGROS	2,01	KCHOL	-7,98

Günlük Model Portföy				Haftalık Model Portföy			
Hisse	Kapanış	Zarar Kes Seviyesi	Hedef Aralığı	Hisse	Alım Seviyesi	Zarar Kes Seviyesi	Hedef Aralığı
PNSUT	89,70	87,95	91,30 / 93,80	TOASO	275,50	267,25	283,75 / 292,00
MPARK	183,00	179,80	185,40 / 187,00	CRFSA	133,60	129,60	137,60 / 141,60
TOASO	263,00	259,00	265,30 / 279,50	AKBNK	42,90	41,62	44,20 / 45,46
				ENKAI	40,96	39,74	42,18 / 43,40
				TTKOM	33,20	32,20	34,20 / 35,20

12 Aylık Model Portföy						
Hisse	Son Fiyat	Öneri Tarihi	Öneri Fiyatı	Hedef Fiyat	Değişim (%)	Açıklama
SOKM	65,00	18.10.2023	63,5	101,30	2,36	İskontolu Çarpanlar, İstikrarlı Büyüme ve Defansif Özellikler
MAVI	137,00	16.06.2023	63,10	173,30	117,12	Cazip Değerlemeler, Güçlü Talep ve Defansif Özellikler
TAVHL	170,60	03.07.2023	93,35	181,40	82,75	Döviz Bazlı Gelirler, Yeni Yatırımlar
FROTO	1034,00	08.05.2023	516,60	1100,00	100,15	Güçlü Büyüme, Elektrikli Araç Yatırımı, İhracat Potansiyeli
THYAO	276,00	09.05.2023	128,80	393,70	114,29	Cazip Çarpanlar ve 2033'e Kadar Güçlü Ciro Hedefi
ENJSA	59,85	12.05.2023	29,44	67,90	103,29	Enerjide Dönüşüm, İstikrarlı Büyüme ve Cazip Çarpanlar
TCELL	65,35	08.11.2023	53,10	79,80	23,07	Güçlü Operasyonel Performans ve Yüksek İskonto

## Borsa İstanbul'da Geri Dönüş Ne Zaman Başlar

Hafta başından itibaren Borsa İstanbul yüzde 3,33 seviyesinde bir değer kaybı yaşadı. Önemli seviyelerin altına geri çekilme gösteren endekste artık takip edeceğimiz nokta 9000 seviyesi olacak. Eğer buradan bir teknik geri dönüş göremezsek 26 Aralık'tan itibaren süregelen yukarı yönlü trendin önemli destek noktası konumu olan 8800 - 8840 aralığından tepki alımları izleyebiliriz. Temel tarafta ise Borsa İstanbul hâlâ diğer gelişmekte olan piyasalara göre iskontolu olduğunu belirtmekle beraber Türkiye açısından Mart ayı önemli olacak. Fitch'in Türkiye'ye ilişkin not revizesi ve yerel seçimler odaklanılan ana noktalar diyebiliriz. Özellikle Fitch'in kararının bankacılık sektörü üzerinde etkisi önemli olurken yaklaşık 1 haftalık bir süreç kalması geri çekilmenin uzun soluklu olması üzerinde engel olarak görülebilir.

Borsa İstanbul'da dün ilk 5 kurum bazında -479,5 milyon TL para çıkışı gerçekleşti. Bu para çıkışında en yüksek pay EREGL, KCHOL ve KCAER hisselerinde gerçekleşti. Bu para çıkışına rağmen para girişi ile pozitif ayrışma gösteren şirketler ise THYAO, TUPRS ve EUREN hisselerinde gerçekleşti. Özellikle sektörler arasında standart sapmanın yüksek olduğu bu dönemde Borsa İstanbul'da pozitif ayrışma gösteren 2 sektör Orman, Kağıt, Basım endeksi ve Metal Eşya, Makine endeksi oldu. Endekste en çok değer kaybeden sektörler ise geçtiğimiz haftanın en çok değer kazanan sektörleri olan Bilişim ve teknoloji oldu.

Borsa İstanbul'da yatay bir açılış bekliyoruz.

Saat	Günün Öne Çıkan Gelişmeleri	Beklenti	Önceki
10:00	Türkiye GSYİH - Yıllık (Q4)	3,60%	5,90%
14:00	Türkiye Para Politikası Toplantı Özeti	--	--
16:30	ABD Kişisel Tüketim Harcamaları Fiyat Endeksi	0,30%	0,20%
18:50	FOMC Üyesi Bostic'in Konuşması	--	--
21:15	FOMC Üyesi Mester'in Konuşması	--	--

## Teknik Analiz

### BİST Teknik Görünüm

Borsa İstanbul 100 endeksi Çarşamba gününü yüzde 1,28 düşüşle 9062 seviyesinden tamamladı. Endekste hacim aylık ortalamasının altında 131,8 milyar TL gerçekleşti. Yukarı yönlü hareketlerde 9150 seviyesi öncelikli direnç noktası olarak izlenebilir. Aşağı yönlü hareketlerde ise 9000 seviyesi destek noktası olarak takip edilebilir.

Dirençler : 9150 / 9200 / 9400

Destekler : 9000 / 8910 / 8840

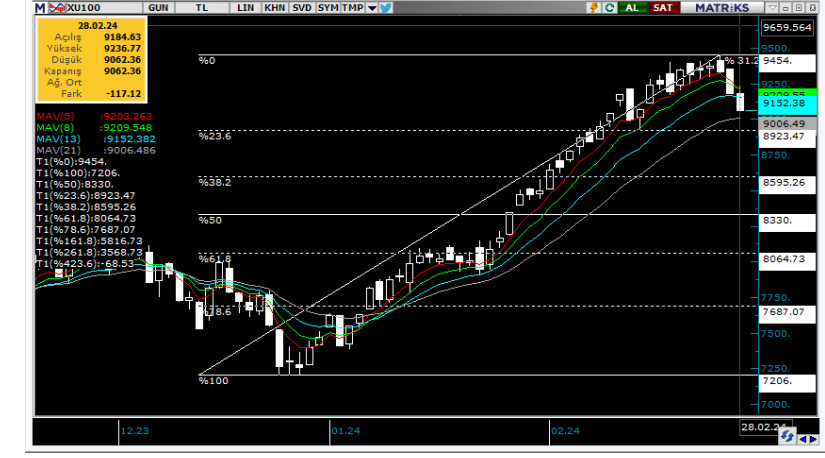

### VIOP Teknik Görünüm

Endeks kontratı Çarşamba günü akşam seansını yatay bir görünümle 9648 seviyesinden tamamlarken uzlaşma fiyatı da 9646 oldu. Endeks kontratında yukarı yönlü hareketlerde 9745 seviyesi direnç noktası olarak takip edilebilir. Aşağı yönlü hareketlerde ise 9570 ve 9500 seviyeleri destek noktası olarak izlenebilir.

Dirençler: 9745 / 9840 / 10000

Destekler: 9570 / 9500 / 9385

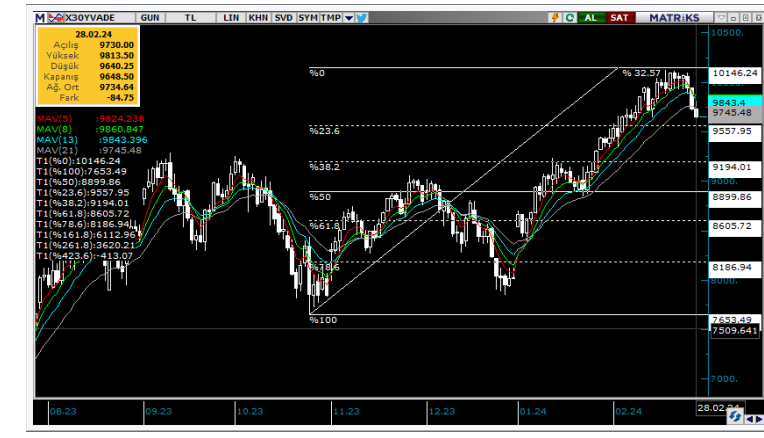

## Şirket Haberleri

**ALVES:** Alves Kablo Sanayi ve Ticaret A.Ş.'nin (Şirket) 40.000.000 TL nominal değerli paylarının halka arzı tamamlanmış olup, Şirketin sermayesini temsil eden 160.000.000 TL nominal değerli payları Kotasyon Yönergesi'nin 8'inci maddesi çerçevesinde kota alınmıştır. Halka arz edilen Şirket payları 29/02/2024 tarihinden itibaren Ana Pazar'da 19,45TL/pay fiyat, "ALVES.E" kodu ve sürekli işlem yöntemiyle işlem görmeye başlayacaktır. İlgili sırada maksimum emir değeri 1.000.000 TL olarak belirlenmiştir.

**OBAMS:** Oba Makarnacılık Sanayi ve Ticaret A.Ş.'nin (Şirket) 96.336.345 TL nominal değerli paylarının halka arzı tamamlanmış olup, Şirketin sermayesini temsil eden 479.421.759 TL nominal değerli payları Kotasyon Yönergesi'nin 8'inci maddesi çerçevesinde kota alınmıştır. Halka arz edilen Şirket payları 01/03/2024 tarihinden itibaren Yıldız Pazar'da 39,24 TL/pay baz fiyat, "OBAMS.E" kodu ve sürekli işlem yöntemiyle işlem görmeye başlayacaktır. İlgili sırada maksimum emir değeri 1.000.000 TL olarak belirlenmiştir.

**KOZAL:** Şirketimiz tarafından 28.07.2023 tarihinde yapılan bildirim ile söz konusu davaya ilişkin ilk derece mahkemesi tarafından lehimize verilen kararın, Danıştay tarafından şirketimiz aleyhine bozulmuş olduğu bildirilmiştir. Danıştay tarafından verilen bozma kararı sonrası söz konusu dosya, yeniden karar verilmek üzere ilk derece mahkemesi olan İzmir 4. İdare Mahkemesi'ne gönderilmiş ve ilgili dosya İzmir 4. İdare Mahkemesi'nin 2023/1294 esasına kaydedilmiştir. Şirketimize ulaşan İzmir 4. İdare Mahkemesi'nin 14.02.2024 tarihli ve 2023/1294 E., 2024/267 K. sayılı kararı ile; "ÇED raporunun tamamına yönelik olarak yapılan değerlendirmede ise; faaliyet alanında yapılan ölçüm sonuçlarının Sanayi Kaynaklı Hava Kirliliğinin Kontrolü Yönetmeliği açısından uygunsuzluk içermemekle birlikte, proje sahası içerisinde hali hazırda bulunan 2 adet açık ocağın, 3. Kapasite artırımıyla genişletilecek olan Ocak 5'in ve projeye eklenecek üç adet yeni açık acağın (Ocak 6, Ocak 7, Ocak 8) toz kaynağı olarak Hava Kalitesi Modellemesine dahil edilmemiş olduğu, modelleme sonuçlarının açık ocakların değerlendirmeye dahil edilmemiş olması nedeniyle Sanayi Kaynaklı Hava Kirliliğinin Kontrolü Yönetmeliği açısından denetime elverişli olmadığı anlaşılmış olup, dava konusu işleminde bu yönüyle hukuka uyarlık bulunmadığı sonucuna ulaşılmıştır. Açıklanan nedenlerle dava konusu işlemin iptaline, ..." şeklinde Danıştay'da temyiz yolu açık olmak üzere hüküm kurulmuştur. İlgili karar kesinleşmemiş olduğundan yargılama devam etmektedir.

**ORCAY:** Şirketimiz yurt içinde faaliyet gösteren bir firma ile 1.000.000 kg (1.000 ton) çay satışı anlaşması imzalamış olup, teslimatların yılın ilk yarısında tamamlanması planlanmaktadır. Kamuoyunun bilgisine sunulur.

**PGSUS:** Yönetim Kurulumuz tarafından Şirketimizin 500.000.000 TL tutarındaki kayıtlı sermaye tavanı içerisinde 102.299.707 TL tutarındaki çıkarılmış sermayesinin, tamamı "Paylara İlişkin Primler" hesabında bulunan tutarlardan karşılanmak yoluyla, 397.700.293 TL artırılarak 500.000.000 TL seviyesine yükseltilmesine, artırıma konu "Paylara İlişkin Primler" tutarının "Sermaye" hesabına aktarılması ve aktarımın yeminli mali müşavir raporuyla tevsik edilmesi konusunda gerekli işlemlerin gerçekleştirilmesine, sermaye artırımı nedeniyle beheri 1,00-TL nominal değerli 397.700.293 adet pay ihraç edilmesine ve sermaye artırımı ile ilgili yasal sürecin tamamlanmasının üzerine yeni ihraç edilen payların pay sahiplerine payları oranında kaydi sistem esaslarına uygun şekilde dağıtımının gerçekleştirilmesine karar verilmiştir.

**OTTO:** Şirketimiz iştirakleri OTTO Entertainment Yapım Yatırım AŞ yatırımı ve Böcek Yapım Prod. Org. Hiz. Tic. AŞ'nin prodüksiyonuyla hayata geçen 3391km sinema filmi projemizin 12 Ocak - 25 Ocak 2024 tarihleri arasında Türkiye gösterimlerinde ulaşılan 745.930 izleyicinin hak edişi karşılığında yapımcı payına düşen KDV dahil 49.892.266,54 TL gelir faturalandırılarak tahsilatı gerçekleştirilmiştir. 26 Ocak 2024 tarihinden sonraki izleyici sayısı karşılığında hesaplanacak olan yapımcı payına düşen hak ediş ile ilgili bilgilendirme faturalandırma işlemini müteakiben yapılacaktır.

T +90 (212) 370 0370

F +90 (212) 370 0371

[arastirma@albyatirim.com.tr](mailto:arastirma@albyatirim.com.tr)

Fulya Mah. Büyükdere Cad.  
Torun Center No: 74 A/80  
34394  
Şişli / İstanbul

**YASAL UYARI**—Burada yer alan her türlü bilgi, değerlendirme, yorum ve istatistiki şekil ve değerler hazırlandığı tarih itibariyle mevcut piyasa koşulları ve güvenilirliğine inanılan kaynaklardan elde edilerek derlenmiştir. ALB Yatırım Menkul Değerler A.Ş. tarafından, karşılığında herhangi bir maddi menfaat temin edilmeksizin, genel anlamda bilgi vermek amacıyla hazırlanmış olup, hiçbir şekilde yönlendirici nitelikte olmayan bilgiler yatırımcılar tarafından danışmanlık faaliyeti olarak kabul edilmemeli ve yatırım kararlarına esas olarak alınmamalıdır. Bu bilgiler, belli bir getirinin sağlanmasına yönelik olarak verilmemekte ve bu yönde herhangi bir şekilde taahhüt veya garantimiz bulunmamaktadır. Bu itibarla bu sayfalarda yer alan ve hiç bir şekilde yönlendirici nitelikte olmayan hususlar hakkında herhangi bir sorumluluğumuz bulunmamaktadır. Gerek bu yayındaki, gerekse bu yayında kullanılan kaynaklardaki hata ve eksikliklerden ve bu yayındaki bilgilerin kullanılması sonucunda yatırımcıların ve/veya ilgili kişilerin uğrayabilecekleri doğrudan ve/veya dolaylı zararlardan, kâr yoksunluğundan manevi zararlardan her ne şekil ve surette olursa olsun üçüncü kişilerin uğrayabileceği her türlü zararlardan dolayı ALB Yatırım Menkul Değerler A.Ş. sorumlu tutulamaz. Burada yer alan yatırım bilgi, yorum ve tavsiyeleri yatırım danışmanlığı kapsamında değildir. Yatırım danışmanlığı hizmeti, yetkili kuruluşlar tarafından kişilerin risk ve getiri tercihleri dikkate alınarak kişiye özel sunulmaktadır. Burada yer alan yorum ve tavsiyeler ise genel niteliktedir. Bu tavsiyeler mali durumunuz ile risk ve getiri tercihlerinize uygun olmayabilir. Bu nedenle, sadece burada yer alan bilgilere dayanılarak yatırım kararı verilmesi beklentilerinize uygun sonuçlar doğurmayabilir.

**ÇEKİNCE**—Bu rapor tarafımızca doğruluğu kabul edilmiş kaynaklar kullanılarak hazırlanmış olup yatırımcılara kendi oluşturacakları yatırım kararlarında yardımcı olmayı hedeflemekte ve herhangi bir yatırım aracını alma veya satma yönünde yatırımcıların kararlarını etkilemeyi amaçlamamaktadır. Yatırımcıların verecekleri yatırım kararları ile bu raporda bulunan görüş, bilgi ve veriler arasında bir bağlantı kurulamayacağı gibi, söz konusu kararların neticesinde oluşabilecek yanlışlık ve zararlardan kurum çalışanları ile ALB Yatırım Menkul Değerler A.Ş.'nin herhangi bir sorumluluğu bulunmamaktadır. Bu rapordaki her türlü iç ce dış piyasa tablo grafikler, bu konularda resmi hizmet veren yetkili üçüncü kişi kurumlardan elde edilmiş olup, ALB Yatırım Menkul Değerler A.Ş. tarafından herhangi bir maddi menfaat beklentisi olmaksızın genel anlamda bilgilendirmek amacıyla hazırlanmıştır. Bu raporda bulunan bilgiler belli bir gelirin sağlanmasına yönelik olarak verilmemektedir.