

Yurtiçi Endeksler	Son	Günlük Fark (%)	30 Günlük Fark (%)	52 Haftalık Fark (%)	Günlük Hacim (Mn TL)
VIOP 30	2.726	-0,82	11,22	86,84	9.283
BİST 30	2.707	-1,40	12,78	85,50	30.135
BİST 100	2.428	-0,94	11,78	74,46	36.886

Sektörel Endeksler	Son	Günlük Fark (%)	30 Günlük Fark (%)	52 Haftalık Fark (%)	Günlük Hacim (Mn TL)
BİST BANKA	2.117	-0,52	23,96	94,65	8.049
BİST SINAİ	4.135	-1,09	6,29	58,67	13.901
BİST GIDA	2.435	1,07	7,56	19,29	795
BİST TEKNOLOJİ	2.782	-0,21	0,45	47,03	1.648
BİST BİLİŞİM	1.217	1,15	-3,81	35,27	363
BİST METAL	8.997	-2,54	0,51	68,51	3.593
BİST ULAŞTIRMA	4.504	0,30	35,45	174,81	7.245
BİST HOLDİNG	2.095	0,00	13,62	77,38	5.425

Yıl Sonu Enflasyon Tahmini %42,8 Oldu.

Borsa İstanbul dün %0,94 düşüşle günü 2428 puandan kapattı. Endekste 56 hisse günü pozitif bir şekilde sonlandırırken 41 hisse güne negatif bir kapanış yaptı. Metal ve sınaî endeksleri öncülüğünde düşen endekste negatif etki EREGL, TUPRS ve AKBNK hisselerinden geldi. Küresel piyasalarda ise pozitif bir görünüm hâkim durumdadır. ABD endekslerinde Dow Jones %1,85, S&P500 %2,47 ve Nasdaq %3,06 ile güne pozitif bir kapanış yaptı. Avrupa piyasalarında ise DAX endeksi %1,35 ile günü sonlandırdı.

ENDEKSE ETKİ (BİST 100)			
POZİTİF		NEGATİF	
HİSSE	Endekse Etki (Puan)	Endekse Etki (Puan)	HİSSE
ISGYO	0,85	-7,59	EREGL
SASA	0,65	-3,53	TUPRS
AEFES	0,51	-1,89	AKBNK
SKBNK	0,43	-1,83	FROTO
TCELL	0,38	-1,43	BIMAS
JANTS	0,31	-1,23	TTKOM
TRGYO	0,31	-1,02	SAHOL
PGSUS	0,30	-0,88	ASELS
NTHOL	0,26	-0,85	ARCLK
GSDHO	0,24	-0,76	PETKM
GWIND	0,23	-0,73	KRDMD
DOHOL	0,22	-0,71	HEKTS
BERA	0,22	-0,65	SISE
TTRAK	0,19	-0,47	KZBGY
TRILC	0,19	-0,45	BASGZ

TCMB enflasyon raporunu açıkladı. TCMB yıl sonu enflasyon tahminini %42,8'e yükseltti. 2023 yıl sonu tahmini ise %12,9 oldu. TCMB Başkanı Kavcıoğlu açıklamalarında liralasma stratejisi TCMB'nin politika gözden geçirme sürecinin asli unsuru olduğuna değinirken fonlama yapısında TL cinsi kıymetlerin teminat olarak kullanımını artıracak adımların yakında devreye gireceğine açıklamalarında yer verdi. Cumhurbaşkanı Erdoğan'ın dün gerçekleştirdiği konuşmasında Suudi Arabistan'la ilişkilerin geçmiş döneminde üzerine çıkacağına değindi. Putin, Cumhurbaşkanı Erdoğan ile gerçekleştirdiği görüşmede BM'nin devreye girmesinin gelecek açısından olumlu olduğu kanaatini paylaştı. ABD'de çekirdek PCE endeksi ilk çeyrekte dönemsel bazda beklentilerin altında kalarak %5,2 artış gösterdi. ABD'de kişisel tüketim ilk çeyrekte beklentilerin altında kalarak %2,7 artış gerçekleşti. Kur korumalı mevduat hesabı ise geçtiğimiz haftaya göre artış göstererek 782 milyar TL oldu.

Küresel vadeli işlemlerde sabah saatlerinde karışık bir görünüm hakim ABD endeks kontratları hafif satıcı bir seyir izliyor. Avrupa piyasalarında ise DAX %1,41 ile pozitif bir hareketlilik var. Asya spot piyasaları sabah saatleri itibariyle pozitif seyrini sürdürmektedir. Dün Borsa İstanbul akşam seansında 15 puanlık yükseliş ile günü 2726 puandan kapattı. Borsa İstanbul'da haftanın son işlem gününde hafif alıcılı bir açılış bekliyoruz.

GÜNLÜK PARA GİRİŞ OLAN HİSSELER İLK 10 KURUM (TL)					
Sembol	Para Girişi	Sembol	Para Girişi	Sembol	Para Girişi
TOASO	9.799.776	KONTR	2.906.012	HALKB	1.686.492
SKBNK	7.060.392	KMPUR	2.585.348	GESAN	1.620.946
LIDER	6.622.288	KCHOL	2.563.688	DOHOL	1.469.824
PGSUS	5.340.244	SNGYO	2.541.039	HTTBT	1.339.745
SASA	4.885.984	CCOLA	2.422.498	TIRE	1.334.558
ISCTR	4.398.528	NTHOL	2.313.376	ZOREN	1.270.015
DARDL	4.074.695	ELITE	2.277.966	CEMTS	1.214.327
TCELL	3.679.860	EKGYO	1.768.320	GOZDE	1.046.549
TRGYO	3.035.515	BERA	1.729.562	EGGUB	1.028.004
KLGYO	2.950.634	GWIND	1.701.067	ALKA	993.433

GÜNLÜK PARA ÇIKIŞI OLAN HİSSELER İLK 10 KURUM (TL)					
Sembol	Para Çıkışı	Sembol	Para Çıkışı	Sembol	Para Çıkışı
THYAO	-43.704.350	HEKTS	-7.992.080	BMSTL	-4.498.634
GARAN	-34.284.480	KOZAA	-7.742.888	GENIL	-3.721.064
TUPRS	-32.590.480	TKFEN	-6.740.700	ODAS	-3.426.620
ALBRK	-24.094.820	BASGZ	-6.478.136	GMSTRF	-3.360.057
YKBNK	-20.814.750	TAVHL	-6.346.016	ASELS	-3.275.280
TTKOM	-15.746.140	AKBNK	-5.469.664	TSKB	-2.975.960
PETKM	-12.234.320	BIMAS	-5.041.912	VESTL	-2.936.688
FROTO	-11.071.410	KARSN	-4.854.016	IHGZT	-2.765.128
EREGL	-9.892.032	KOZAL	-4.844.792	ULKER	-2.743.785
ALARK	-7.995.712	SISE	-4.585.032	TURSG	-2.587.852

En Çok Yükselen				En Çok Düşen				Hacmi En Yüksek				
Hisse	Son	Değişim (%)		Hisse	Son	Değişim (%)		Hisse	Son	Değişim (%)	Hacim	
BOSSA	44,00	▲	10,00	BASGZ	16,23	▼	-9,98	THYAO	40,50	■	0,00	6.714.440.475
EGGUB	251,90	▲	10,00	BMSCH	7,72	▼	-9,92	GARAN	14,98	▲	0,07	2.361.399.095
SKBNK	1,21	▲	10,00	KZBGY	64,40	▼	-6,94	AKBNK	8,97	▼	-1,97	1.731.439.280
POLHO	3,42	▲	9,97	DAGI	3,34	▼	-6,70	EREGL	33,16	▼	-3,44	1.648.258.685
INVEO	32,88	▲	9,97	TTKOM	10,30	▼	-6,62	SISE	17,71	▼	-0,62	1.526.524.599
GEDIK	9,38	▲	9,96	IHAAS	21,70	▼	-4,07	YKBNK	4,91	▼	-0,81	1.394.135.355
TATGD	13,91	▲	9,96	FORMT	1,52	▼	-3,80	ASELS	24,76	▼	-1,51	1.285.415.428
ELITE	20,48	▲	9,93	EREGL	33,16	▼	-3,44	KRDMD	15,00	▼	-1,77	1.134.700.103
KAPLM	77,95	▲	9,25	EUHOL	2,47	▼	-3,14	EKGYO	2,65	▲	0,76	1.108.462.896
OZRDN	8,54	▲	8,10	ALBRK	1,26	▼	-3,08	SAHOL	20,22	▼	-1,27	1.052.322.106

YURTDIŞI PİYASALAR					
Amerika	Son	Günlük Değişim (%)	30 Günlük Fark (%)		
Dow Jones	33.301,93	▲	0,19	▼	-4,73
Nasdaq	12.871,53	▲	3,06	▼	-10,33
S&P 500	4.287,50	▲	2,47	▼	-6,29
Avrupa	Son	Günlük Değişim (%)	30 Günlük Fark (%)		
DAX	13.979,84	▲	1,35	▼	-3,03
İngiltere FTSE100	7.509,19	▲	1,13	▲	0,48
Fransa CAC 40	6.508,14	▲	0,98	▼	-1,23
Asya	Son	Günlük Değişim (%)	30 Günlük Fark (%)		
Shangai Comp.	2.975,48	▲	0,58	▼	-7,44
Hang Seng (Hong Kong)	20.276,17	▲	1,65	▼	-6,50
Tokyo NIKKEİ 225	26.847,90	▲	1,75	▼	-3,92

Döviz Piyasası	Son	Günlük Değişim (%)	30 Günlük Fark (%)		
USDTRY	14,79	▲	0,02	▼	-0,16
EURTRY	15,53	▲	0,01	▼	-4,55
GBPTRY	18,43	▲	0,07	▼	-5,05
EURUSD	1,05	■	0,00	▼	-4,41
USDJPY	130,87	▲	0,04	▲	5,61
GBPUSD	1,25	▲	0,01	▼	-4,83
Emtialar	Son	Günlük Değişim (%)	30 Günlük Fark (%)		
Ons Altın	1.894,64	▲	0,46	▼	-1,47
Gram Altın	901,13	▲	0,02	▼	-1,63
Gümüş	23,16	▼	-0,63	▼	-6,89
Brent Petrol	107,02	▲	2,16	▲	0,33
Bakır	4,44	▼	-1,10	▼	-5,00
Ekonomik Göstergeler	Son	Günlük Değişim (%)	30 Günlük Fark (%)		
ABD 2 Yıllık	2,621	▲	2,74	▲	12,01
ABD 10 Yıllık	2,826	▲	0,50	▲	14,60
Türkiye 2 Yıllık	21,84	▼	-0,27	▼	-18,75
Türkiye 10 Yıllık	20,66	▼	-1,22	▼	-20,72
Almanya 2 Yıllık	0,188	▲	21,29	▲	250,40
Almanya 10 Yıllık	0,902	▲	10,13	▲	56,60

29 Nisan 22

VBTS KAPSAMINDA İŞLEM GÖREN PAYLAR

Hisse Kodu	Başlangıç Tarihi	Bitiş Tarihi	Kalan Gün	Brüt Takas	Tek Fiyat	Kredili Alım ve Açığa Satış	Emir Paketi Tedbiri	İnternet Emir Yasağı	Piyasa Emriyle Emir İlt. Yasağı
AKMGY	6 Nisan 22	5 Mayıs 22	6			✓			
CEOEM	6 Nisan 22	5 Mayıs 22	6			✓			
ASUZU	7 Nisan 22	6 Mayıs 22	7	✓					
IDEAS	8 Nisan 22	6 Mayıs 22	7	✓					
FORMT	12 Nisan 22	11 Mayıs 22	12	✓		✓			
ISFIN	13 Mart 22	12 Mayıs 22	13			✓			
KONKA	13 Mart 22	12 Mayıs 22	13			✓			
MIPAZ	13 Mart 22	12 Mayıs 22	13			✓			
PAGYO	13 Mart 22	12 Mayıs 22	13			✓			
IHLAS	14 Nisan 22	13 Mayıs 22	14			✓			
LIDFA	14 Nisan 22	13 Mayıs 22	14			✓			
MMCAS	15 Nisan 22	13 Mayıs 22	14				✓		
ULUSE	14 Nisan 22	13 Mayıs 22	14	✓		✓			
CANTE	18 Nisan 22	17 Mayıs 22	18			✓			
ISGYO	18 Nisan 22	17 Mayıs 22	18				✓		
ITTFK	18 Nisan 22	17 Mayıs 22	18			✓			
OYLUM	18 Nisan 22	17 Mayıs 22	18				✓		
ARMDA	20 Nisan 22	18 Mayıs 22	19		✓		✓		
ERSU	19 Nisan 22	18 Mayıs 22	19			✓			
KARYE	20 Nisan 22	18 Mayıs 22	19			✓			
MEPET	20 Nisan 22	18 Mayıs 22	19	✓		✓			
ASUZU	21 Nisan 22	20 Mayıs 22	21			✓	✓		
AVGYO	21 Nisan 22	20 Mayıs 22	21			✓			
EDATA	21 Nisan 22	20 Mayıs 22	21			✓			
HUNER	21 Nisan 22	20 Mayıs 22	21			✓			
MANAS	22 Nisan 22	20 Mayıs 22	21			✓			
ATLAS	25 Nisan 22	24 Mayıs 22	25				✓		
DAGHL	25 Nisan 22	24 Mayıs 22	25		✓		✓		
DESA	25 Nisan 22	24 Mayıs 22	25			✓			
KRSTL	25 Nisan 22	24 Mayıs 22	25			✓			
OYYAT	25 Nisan 22	24 Mayıs 22	25			✓			
DAGI	26 Nisan 22	25 Mayıs 22	26			✓			
IHAAS	27 Nisan 22	26 Mayıs 22	27		✓	✓	✓		
TDGYO	27 Nisan 22	26 Mayıs 22	27			✓			
TSKB	27 Nisan 22	26 Mayıs 22	27			✓			
ACSEL	28 Nisan 22	27 Mayıs 22	28	✓		✓			
ALBRK	29 Nisan 22	27 Mayıs 22	28			✓			
KLYSN	28 Nisan 22	27 Mayıs 22	28			✓			
MZHLD	28 Nisan 22	27 Mayıs 22	28	✓		✓			
PKART	29 Nisan 22	27 Mayıs 22	28			✓			
TSPOR	28 Nisan 22	27 Mayıs 22	28			✓			
UFUK	29 Nisan 22	27 Mayıs 22	28				✓		
YATAS	28 Nisan 22	27 Mayıs 22	28			✓			

Bist100 endeksinde aşağı yönlü kanal içerisinde hareketini sürdürmektedir. Dün direnç noktasından gelen tepki satışları ile günü 2428 seviyesinden kapatan endekste satışların devam etmesi halinde 2417 destek noktası olarak takip edilebilir. Yukarı yönlü hareketlerde ise 2447 direnç noktası olarak takip edilebilir.

Dirençler: 2447 / 2510 / 2540

Destekler: 2417 / 2398 / 2360



VIOP Teknik Görünüm

Akşam seansında kapanışa göre pozitif bir kapanış yapan vadeli endekste aşağı yönlü kanal içerisinde hareketliliğini sürdürüyor. Endeks kontratında alımların sürmesi halinde 2554 direnç noktası olarak takip edilebilir. Aşağı yönlü hareketlerde ise 2703 destek noktası olarak takip edilebilir.

Dirençler: 2554 / 2776 / 2837

Destekler: 2703 / 2688 / 2620

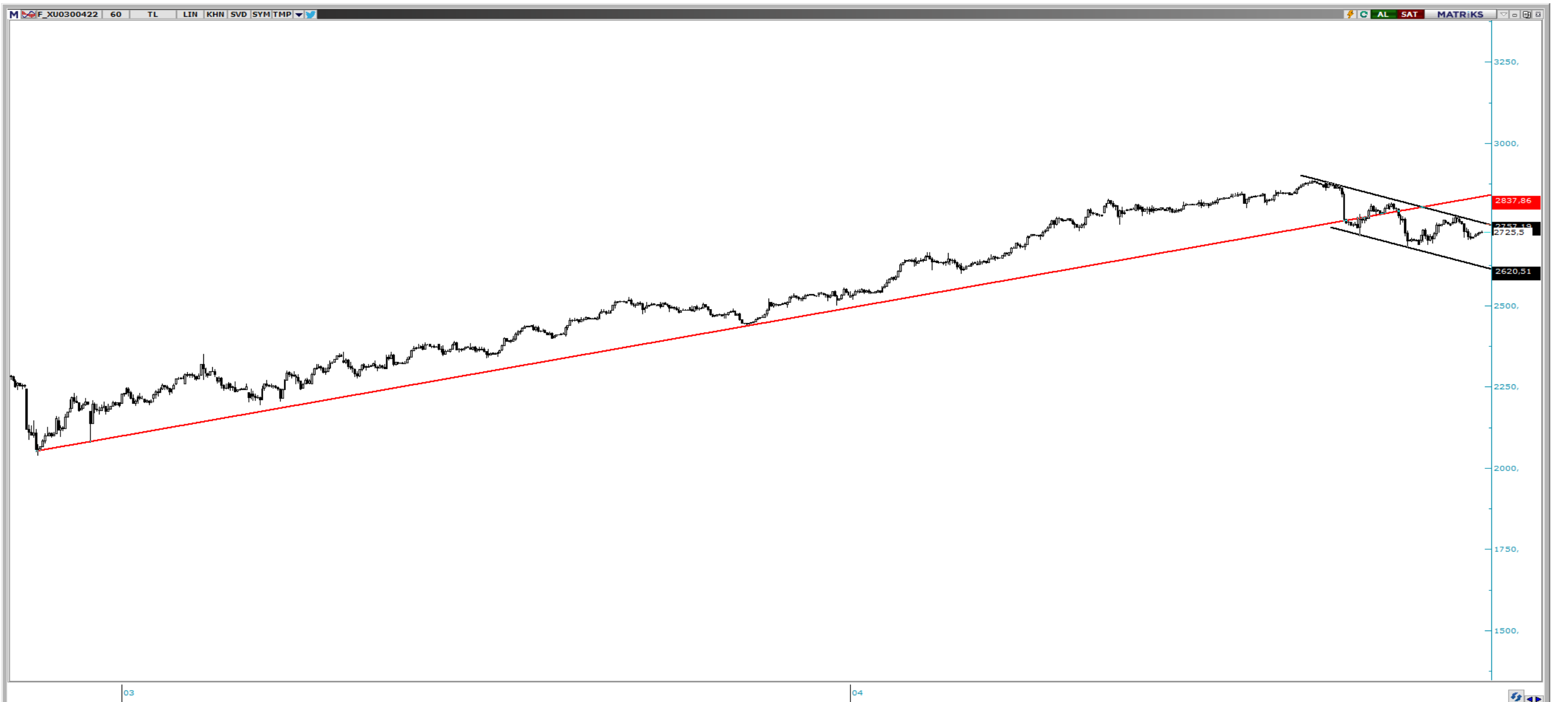

ŞİRKET HABERLERİ

- **CIMSA:** Şirketimizin büyüme ve katma değerli ürün gamını genişletme hedefleri doğrultusunda mevcut CAC (Kalsiyum Alüminat Çimento) üretim kapasitesine ilave yatırım yapılması kararı alınmıştır.
- **AKSA:** Türkiye ve Dünya'daki talep dikkate alınarak; 7 bin ton/yıl kapasiteli yeni bir teknik iplik tesisi yatırımına başlanılmasına karar verilmiştir. 45 milyon ABD Doları bütçeli yatırımın makine üreticileri ile yapılmakta olan görüşmeler neticesinde; 2024 yılı sonundan itibaren devreye alınması planlanmaktadır. Yatırım ile ilgili devlet teşviklerinden yararlanmak için gerekli çalışmaların başlatılmasına karar verilmiştir.
- **MEDTR:** Şirketimiz aktifinde kayıtlı Tire Organize Sanayi Bölgesindeki fabrika arazimiz içerisinde yer alan 1293 Ada 23 Parsel deki 20.855 m2 arsa üzerine var olan üretim tesislerimize ilave olarak 13.140 m2 üretim tesisinin kaba inşaatının 2022 yıl sonuna kadar bitirilmesi amacıyla anahtar teslim olarak anlaşma yapılmasına karar verildi.
- **TRILC:** Devlet Malzeme Ofisi Genel Müdürlüğü 5 Nolu Satınalma Daire Başkanlığı tarafında açılan Beşeri Tıbbi Ürün Alım ihalesi 27.107.811,41 TL ile Uhdemizde kalmıştır.
- **BALAT:** 03.02.2022 tarihinde KAP'ta duyurduğumuz "Üretim Alanının Genişletilmesi" hamlemize bağlı olarak, mevcut durumda şirketimizin üretim ayağını oluşturan ve %50,64 oranında pay sahipliği ile bağlı ortaklığımız pozisyonunda bulunan Berka Balata A.Ş.'nin "B Blok" inşaatı tamamlanmış olup, Organize Sanayi Yönetimine oturma ruhsatı için başvuruda bulunulmuştur. "B Blok"un da tamamlanmasıyla beraber, toplam üretim alanımız mevcuda göre %66 oranında artış kaydetmiş olmaktadır.
- **THYAO:** Ortaklığımız Yönetim Kurulu'nca, imkanlar ve pazar koşullarına bağlı olarak Özbekistan'ın Buhara şehrine tarifeli sefer başlatılmasına karar verilmiştir.

PAY ALIM SATIM BİLDİRİMLERİ

- **AKSA:** 28/04/2022 - 28/04/2022 tarihinde AKSA AKRİLİK KİMYA SANAYİİ A.Ş. payları ile ilgili olarak 45,42 - 45,82 TL fiyat aralığından 178.000 TL toplam nominal tutarlı alış işlemi ve/veya 0 TL toplam nominal tutarlı satış işlemi tarafımızca/ortaklığımızca gerçekleştirilmiştir.
- **ESEN:** 28.04.2022 tarihinde bağlı ortaklığımız Esenboğa Elektrik Üretim A.Ş. payları ile ilgili olarak 37,22-37,56 TL fiyat aralığından 40.000 TL toplam nominal tutarlı alış işlemi ortaklığımızca gerçekleştirilmiştir.
- **ARSAN:** 27/04/2022 - 27/04/2022 tarihinde ARSAN TEKSTİL TİCARET VE SANAYİ A.Ş. payları ile ilgili olarak 3,89 - 3,92 TL fiyat aralığından 555.000 TL toplam nominal tutarlı alış işlemi ve/veya 0 TL toplam nominal tutarlı satış işlemi tarafımızca/ortaklığımızca gerçekleştirilmiştir.
- **SAMAT:** 27/04/2022 - 27/04/2022 tarihinde SARAY MATBAACILIK KAĞITÇILIK KIRTASIYECİLİK TİCARET VE SANAYİ A.Ş. payları ile ilgili olarak 7,31 -7,62 TL fiyat aralığından 0 TL toplam nominal tutarlı alış işlemi ve/veya 1.273.166 TL toplam nominal tutarlı satış işlemi tarafımızca/ortaklığımızca gerçekleştirilmiştir.

HAFTALIK EKONOMİK TAKVİM					
25 - 29 Nisan 2022					
Saat				Beklenti	Önceki
25 Nisan 2022 / Pazartesi					
02:50	JPY	*	Japonya Hizmet PPI Yıllık	1.2%	1.1%
08:00	JPY	*	Japonya Öncü Endeks	--	100.9
10:00	TRY	**	Türkiye Reel Sektör Güven Endeksi	--	108.2
10:00	TRY	**	Türkiye Kapasite Kullanımı	--	77.3%
11:00	EUR	*	Almanya IFO Mevcut Değerlendirme	95.4	97.0
11:00	EUR	*	Almanya IFO İşletme Beklentileri	82.5	85.1
12:00	EUR	**	Euro Bölgesi İnşaat Çıktısı Aylık	--	3.9%
12:00	EUR	**	Euro Bölgesi İnşaat Çıktısı Yıllık	--	4.1%
13:00	GBP	*	İngiltere CBI Sanayi Sipariş Trendleri	23	26
15:30	USD	*	ABD Chicago Fed Ulusal Faaliyetleri	--	0.51
17:30	USD	*	ABD Dallas Fed İmalat İşletme Endeksi		8,70
26 Nisan 2022 / Salı					
02:30	JPY	**	Japonya İşsizlik Oranı	2.7%	2.7%
09:00	GBP	*	İngiltere Kamu Sektörü Net Nakit ihtiyacı	--	2.5b
09:00	GBP	*	İngiltere Kamu Sektörü Net Borçlanması	19.2b	12.3b
15:30	USD	**	ABD Dayanıklı Mal Siparişleri	1.0%	-2.1%
15:30	USD	**	ABD Çekirdek Dayanıklı Mal Siparişleri	0.5%	-0.6%
15:30	USD	*	ABD Savunma Dışı Mal Siparişleri	0.4%	-0.2%
17:00	USD	**	ABD CB Tüketici Güveni	108.4	107.2
17:00	USD	**	ABD Richmond Fed İmalat Endeksi	8	13
17:00	USD	**	ABD Yeni Konut Satışları Aylık	774k	772k
17:00	USD	**	ABD Yeni Konut Satışları Aylık	0.3%	-2.0%
27 Nisan 2022 / Çarşamba					
04:30	CHY	**	Çin Sanayi Karları	--	4.2%
09:00	EUR	**	Almanya GfK Tüketici Güven Endeksi	-16.8	-15.5
14:00	USD	**	ABD MBA Mortgage Başvuruları	--	-5.0%
15:30	USD	**	ABD Mal Ticaret Dengesi	-\$105.0b	-\$106.6b
15:30	USD	**	ABD Toptan Satış Envanteri Aylık	--	2.5%
15:30	USD	**	ABD Perakende Stoklar	--	1.1%
17:00	USD	**	ABD Bekleyen Ev Satışları Aylık	-1.0%	-4.1%
28 Nisan 2022 / Perşembe					
02:50	JPY	*	Japonya Perakende Satışlar Aylık	1.1%	-0.8%
02:50	JPY	**	Japonya Perakende Satışlar Yıllık	0.3%	-0.8%
02:50	JPY	*	Japonya Sanayi Üretimi Aylık	0.5%	2.0%
02:50	JPY	**	Japonya Sanayi Üretimi Yıllık	-1.4%	0.5%
08:00	JPY	*	Japonya Konut Başlangıçları Yıllık	-0.5%	6.3%
10:00	TRY	***	Türkiye Ekonomik Güven Endeksi	--	95.7
12:00	EUR	**	Euro Bölgesi İşletme ve Tüketici Anketi	107.6	108.5
12:00	EUR	**	Euro Bölgesi Hizmet Hissiyatı	12.07	14.07
12:00	EUR	**	Euro Bölgesi Tüketici Güven Endeksi	--	-16.9
15:00	EUR	**	Almanya TÜFE Aylık	0.6%	2.5%
15:00	EUR	**	Almanya TÜFE Yıllık	7.3%	7.3%
15:30	USD	*	ABD GSYİH 1. Çeyrek	1.0%	6.9%
15:30	USD	*	ABD GSYİH Fiyat Endeksi 1. Çeyrek	7.3%	7.1%
15:30	USD	**	ABD İlk İşsizlik Başvuruları	--	184k
15:30	USD	**	ABD Devam Eden İşsizlik Başvuruları	--	1417k
18:00	USD	*	ABD Kansas Fed Bileşik Endeksi	--	37
29 Nisan 2022 / Cuma					
08:30	EUR	**	Fransa GSYİH Çeyreklik	0.3%	0.7%
08:30	EUR	**	Fransa GSYİH Yıllık	5.5%	5.4%
09:45	EUR	**	Fransa TÜFE Yıllık	4.8%	4.5%
09:45	EUR	**	Fransa ÜFE Yıllık	--	22.4%
10:00	TRY	***	Türkiye Ticaret Dengesi	-8.30b	-7.88b
12:00	EUR	***	Euro Bölgesi TÜFE Aylık	0.7%	2.4%
12:00	EUR	***	Euro Bölgesi Çekirdek TÜFE Yıllık	3.1%	2.9%
12:00	EUR	***	Euro Bölgesi GSYİH Çeyreklik	0.3%	0.3%
12:00	EUR	***	Euro Bölgesi GSYİH Yıllık	5.1%	4.6%

ALB Yatırım Araştırma Departmanı

Emre ÇAYIRLI – Araştırma Müdürü

Rıdvan YİĞİTBİLEK – Araştırma Uzmanı

Ahmet Deniz YAĞBASAN – Araştırma Uzman Yrd.

Emir AKKUŞ – Araştırma Stajyeri

T +90 (212) 370 0370
F +90 (212) 370 0371
bilgi@albyatirim.com.tr

Fulya Mah. Büyükdere
Cad. Torun Center No:74
A/80 34394 Şişli / İstanbul

YASAL UYARI—Burada yer alan her türlü bilgi, değerlendirme, yorum ve istatistiki şekil ve değerler hazırlandığı tarih itibariyle mevcut piyasa koşulları ve güvenilirliğine inanılan kaynaklardan elde edilerek derlenmiştir. ALB Yatırım Menkul Değerler A.Ş. tarafından, karşılığında herhangi bir maddi menfaat temin edilmeksizin, genel anlamda bilgi vermek amacıyla hazırlanmış olup, hiçbir şekilde yönlendirici nitelikte olmayan bilgiler yatırımcılar tarafından danışmanlık faaliyeti olarak kabul edilmemeli ve yatırım kararlarına esas olarak alınmamalıdır. Bu bilgiler, belli bir getirinin sağlanmasına yönelik olarak verilmemekte ve bu yönde herhangi bir şekilde taahhüt veya garantimiz bulunmamaktadır. Bu itibarla bu sayfalarda yer alan ve hiç bir şekilde yönlendirici nitelikte olmayan hususlar hakkında herhangi bir sorumluluğumuz bulunmamaktadır. Gerek bu yayındaki, gerekse bu yayında kullanılan kaynaklardaki hata ve eksikliklerden ve bu yayındaki bilgilerin kullanılması sonucunda yatırımcıların ve/veya ilgili kişilerin uğrayabilecekleri doğrudan ve/veya dolaylı zararlardan, kâr yoksunluğundan manevi zararlardan her ne şekil ve surette olursa olsun üçüncü kişilerin uğrayabileceği her türlü zararlardan dolayı ALB Yatırım Menkul Değerler A.Ş. sorumlu tutulamaz. Burada yer alan yatırım bilgi, yorum ve tavsiyeleri yatırım danışmanlığı kapsamında değildir. Yatırım danışmanlığı hizmeti, yetkili kuruluşlar tarafından kişilerin risk ve getiri tercihleri dikkate alınarak kişiye özel sunulmaktadır. Burada yer alan yorum ve tavsiyeler ise genel niteliktedir. Bu tavsiyeler mali durumunuz ile risk ve getiri tercihlerinize uygun olmayabilir. Bu nedenle, sadece burada yer alan bilgilere dayanılarak yatırım kararı verilmesi beklentilerinize uygun sonuçlar doğurmayabilir.

ÇEKİNCE—Bu rapor tarafımızca doğruluğu kabul edilmiş kaynaklar kullanılarak hazırlanmış olup yatırımcılara kendi oluşturacakları yatırım kararlarında yardımcı olmayı hedeflemekte ve herhangi bir yatırım aracını alma veya satma yönünde yatırımcıların kararlarını etkilemeyi amaçlamamaktadır. Yatırımcıların verecekleri yatırım kararları ile bu raporda bulunan görüş, bilgi ve veriler arasında bir bağlantı kurulamayacağı gibi, söz konusu kararların neticesinde oluşabilecek yanlışlık ve zararlardan kurum çalışanları ile ALB Yatırım Menkul Değerler A.Ş.'nin herhangi bir sorumluluğu bulunmamaktadır. Bu rapordaki her türlü iç ce dış piyasa tablo grafikler, bu konularda resmi hizmet veren yetkili üçüncü kişi kurumlardan elde edilmiş olup, ALB Yatırım Menkul Değerler A.Ş. tarafından herhangi bir maddi menfaat beklentisi olmaksızın genel anlamda bilgilendirmek amacıyla hazırlanmıştır. Bu raporda bulunan bilgiler belli bir gelirin sağlanmasına yönelik olarak verilmemektedir.