

	Kapanış	Günlük Fark (%)	Pivot 1. Direnç	Pivot 1. Destek	Yüksek	Düşük	Günlük Hacim
XUTUM	5002,89	-3,03%	5146,13	4890,83	5177,30	4922,00	137.251.099.981,00
XU100	4507,24	-3,45%	4646,99	4407,03	4686,54	4446,58	111.232.712.678,00
XU030	4918,14	-3,49%	5073,53	4801,25	5112,04	4839,76	77.522.778.705,00
X30YVADE	4927,50	-6,13%	5187,75	4753,50	5269,50	4835,25	18.779.458.390,00

Yurtdışı Endeksler	Son	Günlük F. %
FTSE ALL WORLD INDEX	404,73	0,19%
FTSE ALL WORLD INDEX - EMERGING	625,25	0,52%
S&P 500 INDEX	3946,56	-0,31%
NASDAQ 100 INDEX	11676,86	-0,19%
DOW JONES INDEX	33546,32	-0,02%
DAX INDEX	14266,38	0,23%
VOLATILITY INDEX	23,93	-0,75%

Yurtdışı Vadeli Endeksler	Son	Günlük F. %
S&P 500 FUTURE	3953,50	-0,04%
DOW JONES FUTURE	33521,00	-0,18%
NASDAQ 100 FUTURE	11719,00	0,07%
DAX FUTURE	14338,00	0,46%

Pariteler	Son	Günlük F. %
USDTRY	18,60	-0,02%
EURTRY	19,27	-0,08%
EURUSD	1,04	-0,04%

Değerli Madenler	Son	Günlük F. %
XAUUSD - ONS ALTIN	1.761,97	0,05%
XAGUSD - ONS GÜMÜŞ	21,09	0,59%
GLDGR - GRAM ALTIN	1.053,60	0,04%
XAGGR - GRAM GÜMÜŞ	12,61	0,58%

Sektör Endeksleri	Son	Günlük F. %
XUSIN	7.578,14	-3,55%
XGIDA	4.240,65	-1,92%
XUTEK	4.719,87	-0,96%
XBANK	3.972,80	-6,52%
XMANA	10.719,28	-0,85%
XULAS	11.871,72	2,04%
XHOLD	3.928,94	-2,40%
XMADN	3.789,30	3,40%

Saat	Günün Öne Çıkan Gelişmeleri	Beklenti	Önceki	Hisse	Hacim
03:01	İngiltere Tüketici Güveni	-45	-47	THYAO	12.411.455.682
10:00	Türkiye Enflasyon Beklentisi - 12 Aylık	--	37.34%	EREGL	7.284.110.669
18:00	ABD Mevcut Ev Satışları	4.37m	4.71m	ASELS	6.538.087.733
18:00	ABD Mevcut Konut Satışları	-7.3%	-1.5%	KONTR	4.464.811.969
18:00	ABD Öncü Endeks	-0.4%	-0.4%	KOZAL	3.853.490.464
				YKBNK	3.800.541.934

Yükselenler	Değişim	Düşenler	Değişim	Hisse	Endekse Etki	Hisse	Endekse Etki
MTRKS	10,00	DOGUB	-10,00	THYAO	7,01	SASA	-32,87
MEGAP	10,00	SILVR	-10,00	KOZAL	3,19	HEKTS	-19,79
ISSEN	10,00	ALCTL	-9,99	ODAS	1,40	AKBNK	-11,72
DOKTA	9,99	KMPUR	-9,98	TOASO	1,32	SISE	-8,02
BRLSM	9,98	SASA	-9,98	ASELS	0,69	ISCTR	-7,47

Borsa İstanbul'da Beklenen Düzeltme

Borsa İstanbul'da bir önceki gün SASA ve HEKTS hisselerindeki pozitif etki endekste gizli kâr realizasyonuna neden olsa da dün bu pozitif etkisin sona ermesi gizliliğin ortadan kalkmasına neden oldu. Bu geri çekilmeye endeks dün yüzde 3,45 seviyesinde geri çekilerek 4507 seviyesinde günü tamamladı. Bist100 endeksi yükselen trend üzerinde kaldığı sürece pozitif görünüm sürece olsa da bazı hisselerdeki yüksek negatif etki bu trendin üzerinde kalıcılık sağlamayı zorlaştırabilir.

Bankacılık endeksi dün en çok değer kaybı yaşayan sektörler arasında yer alırken Sınai ve Holding sektörleri endekste yaşanan geri çekilmeyi destekledi. Endekste pozitif yönde etkileyen sektörlerde ise madencilik ve ulaştırma hisseleri yer aldı. Ulaştırma sektöründe yaşanan pozitif hareketlilik dikkat çekti. Ulaştırma sektöründe yaşanan risk iştahındaki artış Polonya'ya düşün füzenin Ukrayna savunma sistemindeki bir hatadan kaynaklandığı düşünülmeye ve Druzhba petrol boru hattında akışın yeniden başlaması ile gerçekleşti.

Borsa İstanbul'da bugün negatif bir açılış bekliyoruz.

Pay Geri Alımı Yapan Şirketler					
Hisse	Dün Gerçekleşen Pay Alımları			Bugüne Kadar Alınan	
	Pay Adedi	Fiyat		Pay Adedi	Sermayeye Oranı
LIDER	20.000	₺ 46,68		3.270.000	4,9545%
ALARK	27.000	₺ 72,41		2.223.287	0,5111%
ALGYO	3.639	₺ 64,87		2.994.890	4,6500%
SAHOL	1.000.000	₺ 35,78		72.867.914	3,5712%
VERUS	27.995	₺ 93,80		1.311.818	1,8740%
MPARK	29.700	₺ 69,27		6.533.700	3,1406%
ESEN	1.000	₺ 65,00		866.000	1,3531%

Gelecek Hafta Gerçekleşecek Genel Kurul Toplantıları				
Hisse	Genel Kurul Tarihi		Katılım Bilgileri	
	Karar Tarihi	Genel Kurul Tarihi	Pay Sahibi Olunması Gereken Son Tarih	Şehir / İlçe
AZTEK	22.10.2022	22.11.2022	21.11.2022	İstanbul / Beşiktaş
KRONT	11.10.2022	22.11.2022	21.11.2022	İstanbul / Sarıyer
GSRAY	27.10.2022	25.11.2022	24.11.2022	İstanbul / Sarıyer
KRPLS	31.10.2022	25.11.2022	24.11.2022	İstanbul / Beylikdüzü

Bugün İtibariyle VBTS Uygulanacak Şirketler			
Hisse	Tarih Aralığı		VBTS Bilgisi
	VBTS Başlangıç Tarihi	VBTS Bitiş Tarihi	VBTS Kapsamı
HKTM	18.11.2022	16.12.2022	Açığa Satış ve Kredili İşlem Yasası

Para Girişi	Tutar	Para Çıkışı	Tutar	Endeksler	Tutar
THYAO	150.622.600	AKBNK	-74.662.850	YABANCI ORANI	29,34
EREGL	41.872.350	VAKBN	-70.670.110	DOLAR ENDEKSİ	106,609
KOZAL	24.597.260	TOASO	-58.776.000		
HEKTS	19.179.390	HALKB	-58.059.630		
DOHOL	16.922.060	KONTR	-57.987.170		

Şirket Haberleri

SUWEN: Şirket yurtdışı pazarlardaki büyüme planları çerçevesinde, Katar'da faaliyete geçmek üzere münhasır bayilik sözleşmesi imzalanmıştır. Söz konusu sözleşmeye göre, 2023-2027 yılları arasında toplamda 4 mağaza açılması planlanmaktadır. Mağaza açılışlarına ilişkin bildirimler düzenli olarak kamuoyunun bilgisine sunulacaktır.

BRLSM: Şirket ve bağlı ortaklığı Erde Mühendislik A.Ş. ile Favori Çukurova Havalimanı İşletmeciliği A.Ş. arasında Çukurova Havalimanı Projesi kapsamında; Birleşim Mühendislik, Mekanik tesisat işleri için 1.700.000 EUR+KDV, Erde Mühendislik, Elektrik tesisat işleri için 3.400.000 EUR+KDV olmak üzere 17.11.2022 tarihinde toplam 5.100.000 EUR + KDV yeni sözleşme imzalanmıştır. Şirket ve bağlı ortaklığının imzaladığı sözleşme bedeli güncel kurla toplam 116.749.200 TL'dir. Bu bildirimle birlikte; Çukurova Havalimanı Projesi'nin Mekanik ve Elektrik işleri için Şirket ve bağlı ortaklığının imzaladığı sözleşme bedeli daha önce alınan iki sözleşme ile birlikte güncel kurla toplam 501.311.908 TL'ye ulaşmıştır.

FRIGO: 2023 yılında yurt dışına sevk edilmek üzere 5.858.018 Euro tutarında ilave satış kontratı imzalanmıştır.

BİST Teknik Görünüm

Bist100 endeksi, dün günü yüzde 3,45 düşüyle 4507,24 puandan tamamladı. Endekste yukarı yönlü hareketlerde 4550 seviyesi direnç noktası olarak takip edilebilir. Aşağı yönlü hareketlerde ise 4500 seviyesi destek noktası olarak takip edilebilir.

Dirençler: 4550 / 4600 / 4688

Destekler: 4500 / 4425 / 4330



VIOP Teknik Görünüm

Viop 30 endeks kontratı, dün gelen satışlar ile günü 4927 seviyesinden tamamladı. Endeks kontratında yukarı yönlü hareketlerde 4986 seviyesi direnç noktası olarak takip edilebilir. Aşağı yönlü hareketlerde ise 4840 seviyesi destek noktası olarak takip edilebilir.

Dirençler: 4986 / 5175 / 5270

Destekler: 4840 / 4750 / 4590

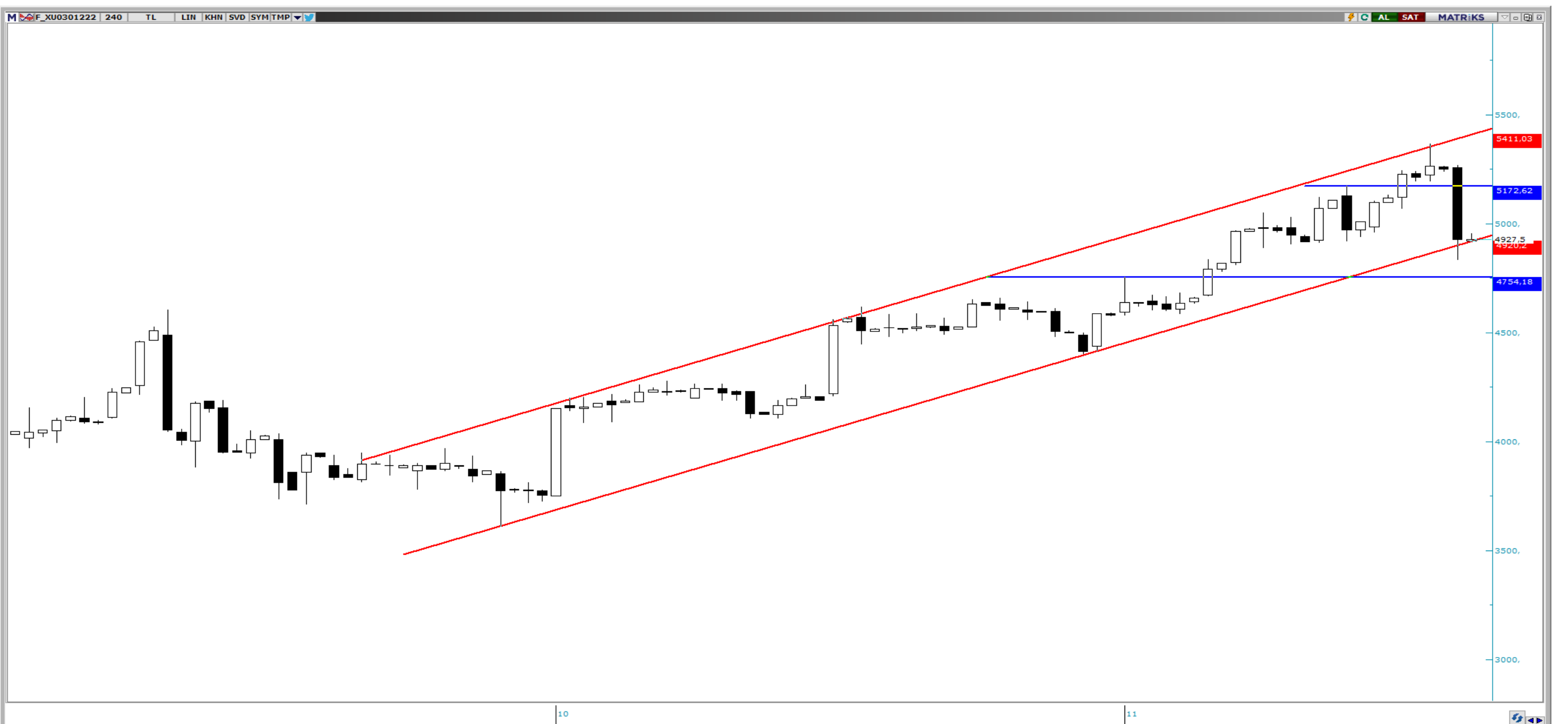

T +90 (212) 370 0370
F +90 (212) 370 0371
bilgi@albyatirim.com.tr

Fulya Mah. Büyükdere
Cad. Torun Center No:74
A/80 34394 Şişli / İstanbul

YASAL UYARI—Burada yer alan her türlü bilgi, değerlendirme, yorum ve istatistiki şekil ve değerler hazırlandığı tarih itibariyle mevcut piyasa koşulları ve güvenilirliğine inanılan kaynaklardan elde edilerek derlenmiştir. ALB Yatırım Menkul Değerler A.Ş. tarafından, karşılığında herhangi bir maddi menfaat temin edilmeksizin, genel anlamda bilgi vermek amacıyla hazırlanmış olup, hiçbir şekilde yönlendirici nitelikte olmayan bilgiler yatırımcılar tarafından danışmanlık faaliyeti olarak kabul edilmemeli ve yatırım kararlarına esas olarak alınmamalıdır. Bu bilgiler, belli bir getirinin sağlanmasına yönelik olarak verilmemekte ve bu yönde herhangi bir şekilde taahhüt veya garantimiz bulunmamaktadır. Bu itibarla bu sayfalarda yer alan ve hiç bir şekilde yönlendirici nitelikte olmayan hususlar hakkında herhangi bir sorumluluğumuz bulunmamaktadır. Gerek bu yayındaki, gerekse bu yayında kullanılan kaynaklardaki hata ve eksikliklerden ve bu yayındaki bilgilerin kullanılması sonucunda yatırımcıların ve/veya ilgili kişilerin uğrayabilecekleri doğrudan ve/veya dolaylı zararlardan, kâr yoksunluğundan manevi zararlardan her ne şekil ve surette olursa olsun üçüncü kişilerin uğrayabileceği her türlü zararlardan dolayı ALB Yatırım Menkul Değerler A.Ş. sorumlu tutulamaz. Burada yer alan yatırım bilgi, yorum ve tavsiyeleri yatırım danışmanlığı kapsamında değildir. Yatırım danışmanlığı hizmeti, yetkili kuruluşlar tarafından kişilerin risk ve getiri tercihleri dikkate alınarak kişiye özel sunulmaktadır. Burada yer alan yorum ve tavsiyeler ise genel niteliktedir. Bu tavsiyeler mali durumunuz ile risk ve getiri tercihlerinize uygun olmayabilir. Bu nedenle, sadece burada yer alan bilgilere dayanılarak yatırım kararı verilmesi beklentilerinize uygun sonuçlar doğurmayabilir.

ÇEKİNCE—Bu rapor tarafımızca doğruluğu kabul edilmiş kaynaklar kullanılarak hazırlanmış olup yatırımcılara kendi oluşturacakları yatırım kararlarında yardımcı olmayı hedeflemekte ve herhangi bir yatırım aracını alma veya satma yönünde yatırımcıların kararlarını etkilemeyi amaçlamamaktadır. Yatırımcıların verecekleri yatırım kararları ile bu raporda bulunan görüş, bilgi ve veriler arasında bir bağlantı kurulamayacağı gibi, söz konusu kararların neticesinde oluşabilecek yanlışlık ve zararlardan kurum çalışanları ile ALB Yatırım Menkul Değerler A.Ş.'nin herhangi bir sorumluluğu bulunmamaktadır. Bu rapordaki her türlü iç ce dış piyasa tablo grafikler, bu konularda resmi hizmet veren yetkili üçüncü kişi kurumlardan elde edilmiş olup, ALB Yatırım Menkul Değerler A.Ş. tarafından herhangi bir maddi menfaat beklentisi olmaksızın genel anlamda bilgilendirmek amacıyla hazırlanmıştır. Bu raporda bulunan bilgiler belli bir gelirin sağlanmasına yönelik olarak verilmemektedir.