

	Kapanış	Günlük Fark	Pivot 1. Direnç	Pivot 1. Destek	Yüksek	Düşük	Günlük Hacim
XUTUM	5491,95	0,00%	5544,42	5389,15	5491,95	5491,95	-
XU100	4984,11	0,00%	5038,26	4880,26	4984,11	4984,11	-
XU030	5522,90	0,00%	5593,23	5389,66	5522,90	5522,90	-
X30YVADE	0,00	0,00%	5778,50	5486,75	0,00	0,00	-

Yurtdışı Endeksler	Son	Günlük F. %
FTSE ALL WORLD INDEX	426,88	-0,12%
FTSE ALL WORLD INDEX - EMERGING	644,98	0,15%
S&P 500 INDEX	4101,27	-0,58%
NASDAQ 100 INDEX	13100,08	-0,37%
DOW JONES INDEX	33402,38	-0,59%
DAX INDEX	15603,47	0,14%
VOLATILITY INDEX	19,00	2,43%
DOLAR ENDEKSİ	101,60	0,14%
BORSA İSTANBUL YAB. TAKAS ORANI	28,26	-1,19%

Yurtdışı Vadeli Endeksler	Son	Günlük F. %
S&P 500 FUTURE	4128,75	-0,01%
DOW JONES FUTURE	33585,00	0,02%
NASDAQ 100 FUTURE	13214,75	-0,03%
DAX FUTURE	15747,00	-0,12%

Pariteler	Son	Günlük F. %
USDTRY	19,24	0,09%
EURTRY	21,07	0,06%
EURUSD	1,10	-0,03%

Değerli Madenler	Son	Günlük F. %
XAUUSD - ONS ALTIN	2.023,55	0,15%
XAGUSD - ONS GÜMÜŞ	25,01	0,04%
GLDGR - GRAM ALTIN	1.251,86	0,24%
XAGGR - GRAM GÜMÜŞ	15,47	0,13%

Sektör Endeksleri	Son	Günlük F. %
XUSIN	8.104,52	0,00%
XGIDA	4.660,63	0,00%
XUTEK	5.188,59	0,00%
XBANK	4.504,74	0,00%
XMANA	11.417,98	0,00%
XULAS	14.370,80	0,00%
XHOLD	4.671,33	0,00%
XMADN	5.029,27	0,00%

Saat	Günün Öne Çıkan Gelişmeleri	Beklenti	Önceki	Hisse	Hacim
11:00	Euro Bölgesi İmalat PMI	--	55.6	TUPRS	0
15:15	ABD ADP Tarım Dışı İstihdam Değişikliği	200k	242k	THYAO	0
16:45	ABD Hizmet PMI	--	53.8	EREGL	0
16:45	ABD S&P Global Bileşik PMI	--	53.3	ISCTR	0
17:00	ABD ISM İmalat Dışı PMI	54.5	55.1	KOZAL	0
17:00	ABD ISM İmalat Dışı Fiyatlar	--	62.6	SISE	0

Para Girişi	Değişim	Para Çıkışı	Değişim	Hisse	Endekse Etki	Hisse	Endekse Etki
SISE	46.539.070	EKSUN	- 21.507.950	TUPRS	0,00	ASELS	0,00
ENJSA	25.469.920	SDTTR	- 16.900.320	SASA	0,00	KONTR	0,00
TCELL	25.162.580	MGROS	- 13.283.530	THYAO	0,00	KOZAL	0,00
TOASO	24.067.390	GARAN	- 7.417.768	TCELL	0,00	HEKTS	0,00
TUPRS	23.465.570	ALTINS1	- 7.204.016	KCHOL	0,00	KRDMD	0,00

## Borsa İstanbul'da 5000 Sınırı

Pazartesi günü endekste 4680 seviyesini test ettikten sonra gelen tepki alımları ile endeks dün günü 4984 seviyesinde tamamladı. Özellikle Salı ve Çarşamba günleri kapanışa doğru gelen alımlarla birlikte yaşanan bu yükselişte 5000 seviyesini direnç noktası olarak takip edilebilir. Aşağı yönlü hareketlerde ise 4850 seviyesi destek noktası olarak takip edilebilir.

Küresel piyasalarda ise OPEC kararı sonrasında enflasyon endişeleri ile yükselen tahvil getirileri Cuma günü açıklanacak ABD Tarım Dışı İstihdam verisine odaklandı. Özellikle OPEC kararı sonrasında 3 Mayıs 2023'te gerçekleşecek FOMC toplantısında 25 bps artış beklentileri daha olası hâle geldi.

Borsa İstanbul'da pozitif bir açılış bekliyoruz.

## Şirket Haberleri

**KMPUR:** Şirketimiz, Rigid sektörüne yönelik daha önce 2023 Nisan ayı sonuna kadar teslim edilmek üzere alınan siparişlere ek olarak; 2023 2. çeyrek için toplam 375 milyon TL tutarında yeni satış siparişi almıştır. Bu tutarın 250 milyon TL'lik kısmı; deprem konteynerlerinde kullanılmak üzere, sandviç panel üreticisi firmalarla yapılan yeni satış bağlantıları olmuştur ve 2023 Mayıs sonuna kadar teslim edilecektir.

**SMRTG:** Şirketimizin %100 bağlı ortaklığı olan Smart Güneş Enerji Ekipmanları Pazarlama A.Ş., global ölçekli bir firmadan anahtar teslim güneş enerjisi santrali kurulumu projesine istinaden KDV hariç toplam 24.715.624 TL karşılığı tutarında sipariş onayı almıştır.

**MAVI:** Şirketimizin, 500.000.000-TL'lık çıkarılmış sermayesinin, tamamı "Geçmiş Yıl Karları" hesabında bulunan tutarlardan karşılanmak suretiyle 198.628.000-TL'ye yükseltilmesine ilişkin olarak ihraç edilen 99.314.000-TL itibari değerdeki paylara ilişkin İhraç Belgesinin onaylanması ve Şirketimiz Esas Sözleşmesinin "Sermaye ve Paylar" başlıklı 6. maddesinin tadiline uygunluk görüşü verilmesi için Sermaye Piyasası Kurulu'na 03.04.2023 tarihinde başvuru yapılmıştır.

## Teknik Analiz

### BİST Teknik Görünüm

Endekste yukarı yönlü hareketlerin devamı halinde 5000 seviyesi direnç noktası olarak takip edilebilir. Aşağı yönlü hareketlerde ise 4850 seviyesi destek noktası olarak takip edilebilir.

**Dirençler: 5000 / 5064 / 5300**

**Destekler: 4850 / 4750 / 4680**

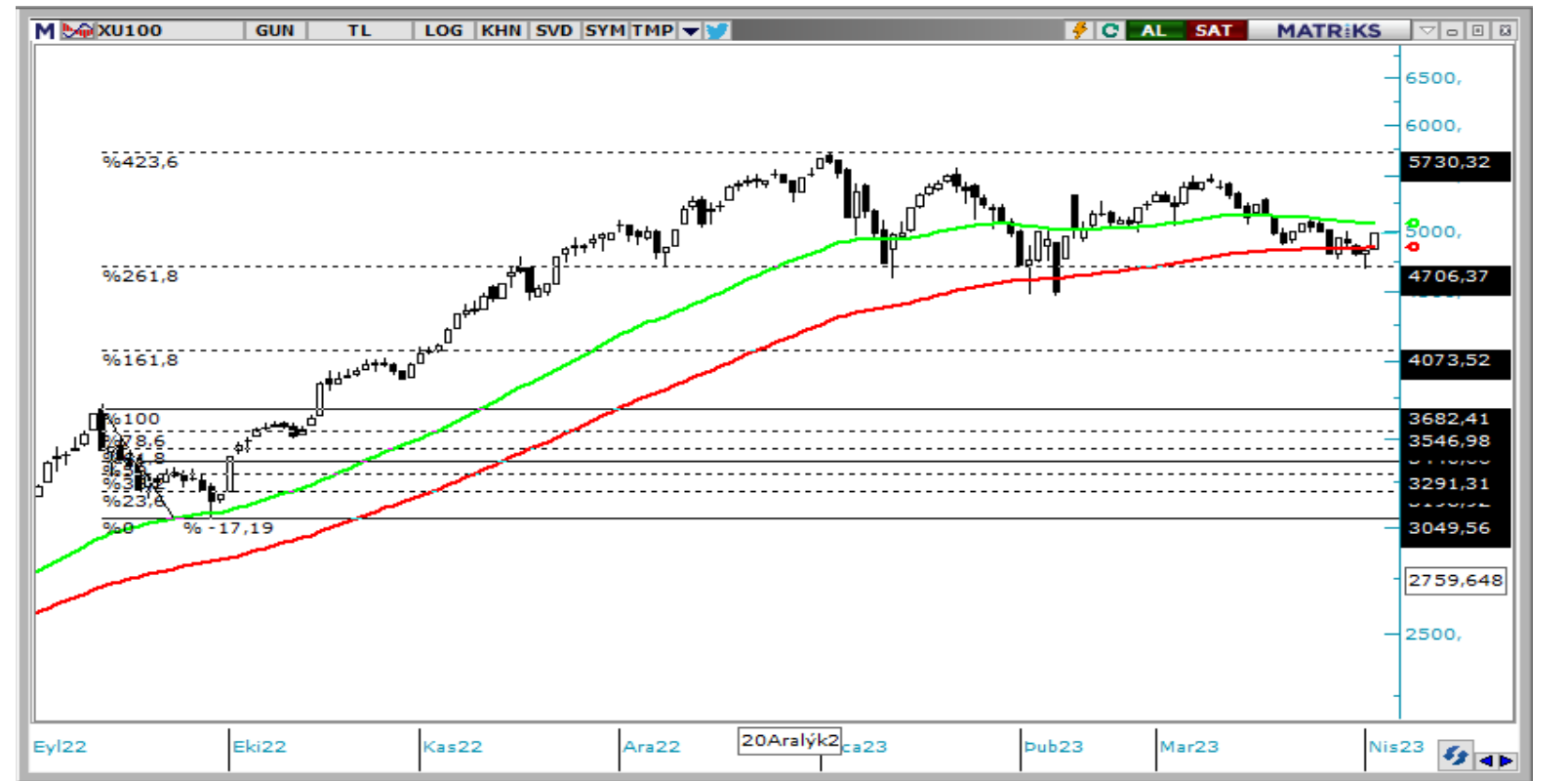

### VIOP Teknik Görünüm

Endeks kontratında yukarı yönlü hareketlerde 5875 seviyesi direnç noktası olarak takip edilebilir. Aşağı yönlü hareketlerde ise 5575 seviyesi destek noktası olarak takip edilebilir.

**Dirençler: 5875 / 6175 / 6500**

**Destekler: 5575 / 5415 / 5100**

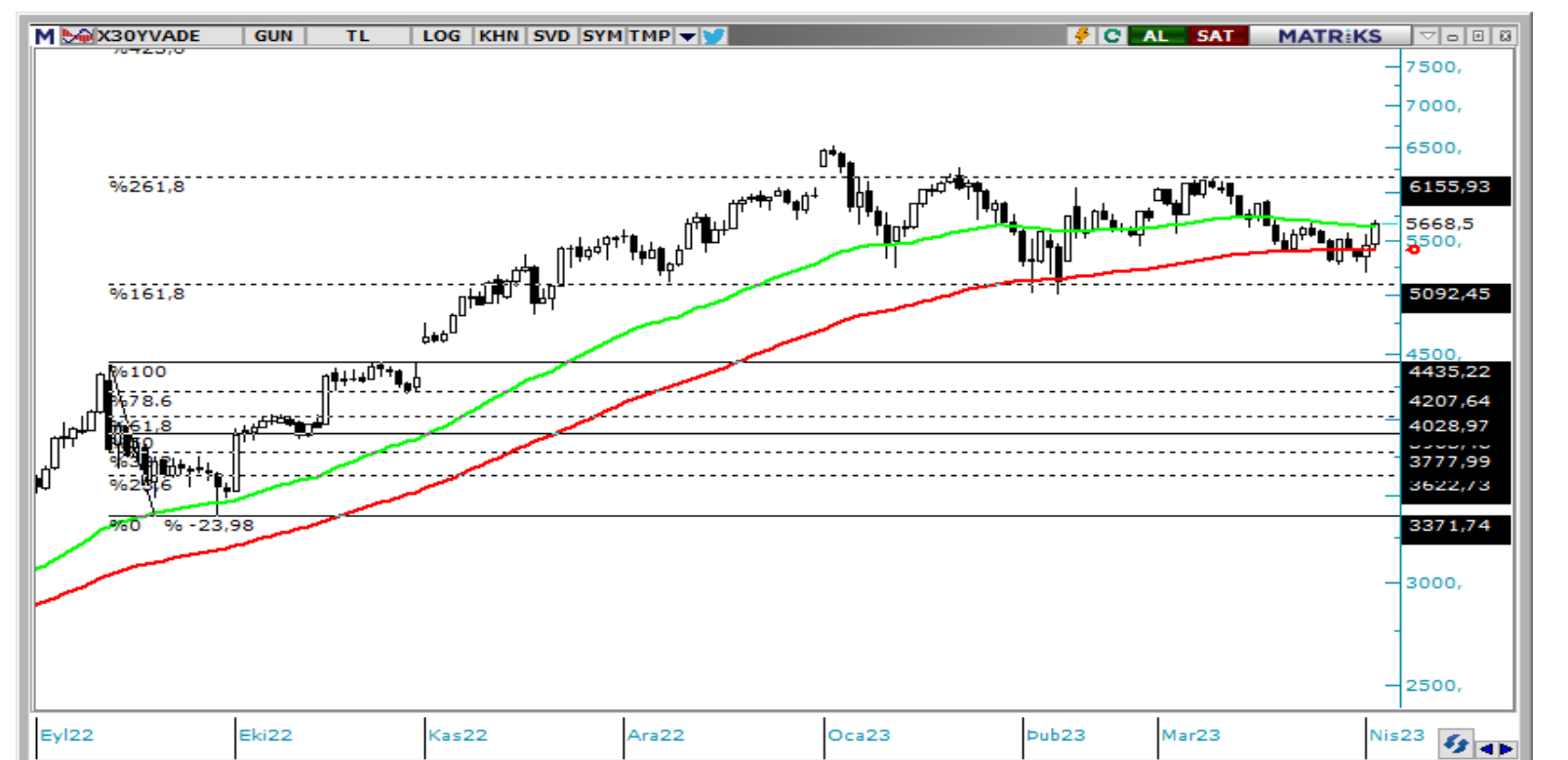



**T** +90 (212) 370 0370

**F** +90 (212) 370 0371

[arastirma@albyatirim.com.tr](mailto:arastirma@albyatirim.com.tr)

Fulya Mah. Büyükdere  
Cad. Torun Center No:74  
A/80 34394 Şişli / İstanbul

**YASAL UYARI**—Burada yer alan her türlü bilgi, değerlendirme, yorum ve istatistikî şekil ve değerler hazırlandığı tarih itibariyle mevcut piyasa koşulları ve güvenilirliğine inanılan kaynaklardan elde edilerek derlenmiştir. ALB Yatırım Menkul Değerler A.Ş. tarafından, karşılığında herhangi bir maddî menfaat temin edilmeksizin, genel anlamda bilgi vermek amacıyla hazırlanmış olup, hiçbir şekilde yönlendirici nitelikte olmayan bilgiler yatırımcılar tarafından danışmanlık faaliyeti olarak kabul edilmemeli ve yatırım kararlarına esas olarak alınmamalıdır. Bu bilgiler, belli bir getirinin sağlanmasına yönelik olarak verilmemekte ve bu yönde herhangi bir şekilde taahhüt veya garantimiz bulunmamaktadır. Bu itibarla bu sayfalarda yer alan ve hiç bir şekilde yönlendirici nitelikte olmayan hususlar hakkında herhangi bir sorumluluğumuz bulunmamaktadır. Gerek bu yayındaki, gerekse bu yayında kullanılan kaynaklardaki hata ve eksikliklerden ve bu yayındaki bilgilerin kullanılması sonucunda yatırımcıların ve/veya ilgili kişilerin uğrayabilecekleri doğrudan ve/veya dolaylı zararlardan, kâr yoksunluğundan manevî zararlardan her ne şekil ve surette olursa olsun üçüncü kişilerin uğrayabileceği her türlü zararlardan dolayı ALB Yatırım Menkul Değerler A.Ş. sorumlu tutulamaz. Burada yer alan yatırım bilgi, yorum ve tavsiyeleri yatırım danışmanlığı kapsamında değildir. Yatırım danışmanlığı hizmeti, yetkili kuruluşlar tarafından kişilerin risk ve getiri tercihleri dikkate alınarak kişiye özel sunulmaktadır. Burada yer alan yorum ve tavsiyeler ise genel niteliktedir. Bu tavsiyeler mali durumunuz ile risk ve getiri tercihlerinize uygun olmayabilir. Bu nedenle, sadece burada yer alan bilgilere dayanılarak yatırım kararı verilmesi beklentilerinize uygun sonuçlar doğurmayabilir.

**ÇEKİNCE**—Bu rapor tarafımızca doğruluğu kabul edilmiş kaynaklar kullanılarak hazırlanmış olup yatırımcılara kendi oluşturacakları yatırım kararlarında yardımcı olmayı hedeflemekte ve herhangi bir yatırım aracını alma veya satma yönünde yatırımcıların kararlarını etkilemeyi amaçlamamaktadır. Yatırımcıların verecekleri yatırım kararları ile bu raporda bulunan görüş, bilgi ve veriler arasında bir bağlantı kurulamayacağı gibi, söz konusu kararların neticesinde oluşabilecek yanlışlık ve zararlardan kurum çalışanları ile ALB Yatırım Menkul Değerler A.Ş.'nin herhangi bir sorumluluğu bulunmamaktadır. Bu rapordaki her türlü iç ce dış piyasa tablo grafikler, bu konularda resmi hizmet veren yetkili üçüncü kişi kurumlardan elde edilmiş olup, ALB Yatırım Menkul Değerler A.Ş. tarafından herhangi bir maddî menfaat beklentisi olmaksızın genel anlamda bilgilendirmek amacıyla hazırlanmıştır. Bu raporda bulunan bilgiler belli bir gelirin sağlanmasına yönelik olarak verilmemektedir.