

Borsa İstanbul	Son	Günlük F. %
XUTUM	10516,28	2,15%
XU100	8929,88	2,43%
XU030	9562,72	2,87%
XU100 FİYAT/KAZANÇ ORANI	7,36	2,30%
BIST YAB. TAKAS ORANI	36,49	0,44%

Yurtdışı Endeksler	Son	Günlük F. %
NASDAQ 100 INDEX	18023,29	0,21%
S&P 500 INDEX	5163,61	0,28%
DOW JONES INDEX	38790,43	0,20%
DAX INDEX	17987,49	0,31%

Pariteler	Son	Günlük F. %
USDTRY	32,34	0,11%
EURTRY	35,13	0,03%
EURUSD	1,09	-0,09%
DOLAR ENDEKSİ	103,85	0,24%

Değerli Madenler	Son	Günlük F. %
XAUUSD - ONS ALTIN	2.157,71	-0,13%
XAGUSD - ONS GÜMÜŞ	24,92	-0,49%
GLDGR - GRAM ALTIN	2.243,61	-0,02%
XAGGR - GRAM GÜMÜŞ	25,91	-0,41%

Tahvil Faizleri	Son	Günlük F. %
TÜRKİYE 2 YILLIK TAHVİL FAİZİ	45,36	0,93%
TÜRKİYE 5 YILLIK TAHVİL FAİZİ	27,01	-0,78%
TÜRKİYE 10 YILLIK TAHVİL FAİZİ	21,67	0,53%
ABD 2 YILLIK TAHVİL FAİZİ	4,70	-1,03%
ABD 10 YILLIK TAHVİL FAİZİ	4,30	-0,85%
ALMANYA 10 YILLIK TAHVİL FAİZİ	2,44	-0,81%

Risk ve Volatilité Göstergeleri	Son	Günlük F. %
TÜRKİYE 5 YILLIK CDS	313,34	--
VIX VOLATİLİTE ENDEKSİ	13,98	1,67%

Borsa İstanbul Hacim Liderleri	Hacim	Günlük F. %
THYAO	9.087.135.278	3,63
TUPRS	5.019.190.998	5,15
YKBNK	4.116.123.114	7,17
EREGL	3.315.211.813	0,41
MIATK	3.233.813.027	9,96

Para Girişi	Değişim	Para Çıkışı	Değişim	Hisse	Endekse Etki	Hisse	Endekse Etki	
YKBNK	118.552.800	ASTOR	-	48.666.780	TUPRS	30,59	MGROS	-3,92
TUPRS	82.929.850	SOKM	-	28.315.180	THYAO	25,24	AKFYE	-2,04
AKBNK	81.941.070	MPARK	-	22.686.940	AKBNK	22,51	ASTOR	-1,56
SAHOL	51.172.760	THYAO	-	21.275.920	YKBNK	20,21	MAVI	-0,88
MIATK	42.994.150	ENKAI	-	20.894.820	ISCTR	12,88	SOKM	-0,60

Günlük Model Portföy				Haftalık Model Portföy			
Hisse	Kapanış	Zarar Kes Seviyesi	Hedef Aralığı	Hisse	Alım Seviyesi	Zarar Kes Seviyesi	Hedef Aralığı
TCELL	65,05	63,95	65,85 / 66,65	AKCNS	150,90	146,40	156,10 / 160,40
AEFES	140,50	138,40	142,20 / 143,80	KOZAL	23,22	22,42	23,74 / 24,40
ARCLK	152,50	150,20	154,40 / 155,50	TABGD	134,40	126,90	141,20 / 149,50
				TCELL	63,60	61,90	65,50 / 69,75
				THYAO	270,25	263,50	277,25 / 284,00

12 Aylık Model Portföy						
Hisse	Son Fiyat	Öneri Tarihi	Öneri Fiyatı	Hedef Fiyat	Değişim (%)	Açıklama
SOKM	63,65	18.10.2023	63,5	101,30	0,24	İskontolu Çarpanlar, İstikrarlı Büyüme ve Defansif Özellikler
MAVI	74,95	16.06.2023	63,10	173,30	18,78	Cazip Değerlemeler, Güçlü Talep ve Defansif Özellikler
TAVHL	164,50	03.07.2023	93,35	181,40	76,22	Döviz Bazlı Gelirler, Yeni Yatırımlar
FROTO	1110,00	08.05.2023	516,60	1100,00	114,87	Güçlü Büyüme, Elektrikli Araç Yatırımı, İhracat Potansiyeli
THYAO	278,25	09.05.2023	128,80	393,70	116,03	Cazip Çarpanlar ve 2033'e Kadar Güçlü Ciro Hedefi
ENJSA	56,50	12.05.2023	29,44	67,90	91,92	Enerjide Dönüşüm, İstikrarlı Büyüme ve Cazip Çarpanlar
TCELL	65,05	08.11.2023	53,10	79,80	22,50	Güçlü Operasyonel Performans ve Yüksek İskonto

Borsa İstanbul'da Sert Tepki

Borsa İstanbul, geçtiğimiz haftanın ilk işlem gününden itibaren art arda yaşamış olduğu değer kayıpları ile toplamda yüzde 7,10 seviyesinde değer kaybetti. Salı günü ise 8700 bölgesinden almış olduğu sert tepki hareketi ile günü 13 ve 21 günlük hareketli ortalamasının hemen altında 8929 seviyesinde tamamladı. Borsa İstanbul genelinde ilk 5 kurum bazında 1,1 milyon TL para girişi gerçekleşti. Bu girişte en yüksek pay YKBNK, AKBNK ve TUPRS hisselerinden geldi. Borsa İstanbul genelinde son dönemlerin en yüksek para girişinin gerçekleştiği bugünde para çıkışı ile negatif ayrışma gösteren şirketler ASTOR, SOKM ve MPARK hisseleri oldu. Borsa İstanbul'da Salı günü genelinde en çok değer kazanan sektörler bilişim, banka ve teknoloji olurken negatif ayrışma gösteren ilk üç sektör spor, madencilik ve sigorta oldu. Endekste yaşanan yükselişte en çok puan katkısı sağlayan şirketler TUPRS, THYAO ve AKBNK hisseleri olurken negatif bazda etki eden şirketler MGROS, AKFYE ve ASTOR oldu.

Bankacılık sektörüne ilişkin Fitch tarafından Salı günü gelen kredi not ve görünümleri ile haftanın ilk işlem gününü sınırlı olsa pozitif tamamlayan endekste Türkiye Cumhuriyet Merkez Bankası'nın Para Politikası Kurulu toplantısının yaklaşması ve faiz artırımı ihtimallerinin gündeme gelmesi ile dün sert tepki alımları ile karşılaştı. Bankacılık endeksinde bugün 10000 seviyesinin üzerinde kalıcılık sağlamak genel anlamda önem arz edecekken 10275 seviyesinin üzerinde gerçekleşecek kapanışlar bankacılık sektöründe yukarı yönlü hareketi destekleyebilir.

Borsa İstanbul ise dün gerçekleştirmiş olduğu yükseliş ile 9000 seviyesine yaklaştı. Bugün bu seviyenin aşılması endeks genelinde risk iştahını destekleyebilir. Olası geri çekilmelerde ise 8860 ve 8700 seviyeleri tepki alımlarının gelebileceği noktalar olarak izlenebilir.

Fed faiz kararını bugün açıklayacak. Beklentiler Fed'in faizleri Mart ayında sabit bırakılması yönünde olurken geleceğe yönelik beklentiler ve Fed başkanı Powell'in yapacağı açıklamalar piyasalarda yön hareketinin belirleyicisi olacak.

Borsa İstanbul'da pozitif bir açılış bekliyoruz.

Saat	Günün Öne Çıkan Gelişmeleri	Beklenti	Önceki
10:00	Türkiye Tüketici Güveni (Mar)	--	79,3
11:45	ECB Başkanı Lagarde'ın Konuşması	--	--
17:30	ABD Ham Petrol Stokları	--	-1,536M
21:00	FED Faiz Kararı	5,50%	5,50%
21:30	FOMC Basın Toplantısı	--	--

Teknik Analiz

BİST Teknik Görünüm

Borsa İstanbul 100 endeksi Salı gününü yüzde 2,43 yükselişle 8929 seviyesinden tamamladı. Endekste hacim aylık ortalamasının altında 84 milyar TL gerçekleşti. Yukarı yönlü hareketlerde 9000 seviyesi öncelikli direnç noktası olarak izlenebilir. Aşağı yönlü hareketlerde ise 8860 seviyesi destek noktası olarak takip edilebilir.

Dirençler : 9000 / 9100 / 9220

Destekler : 8860 / 8700 / 8575

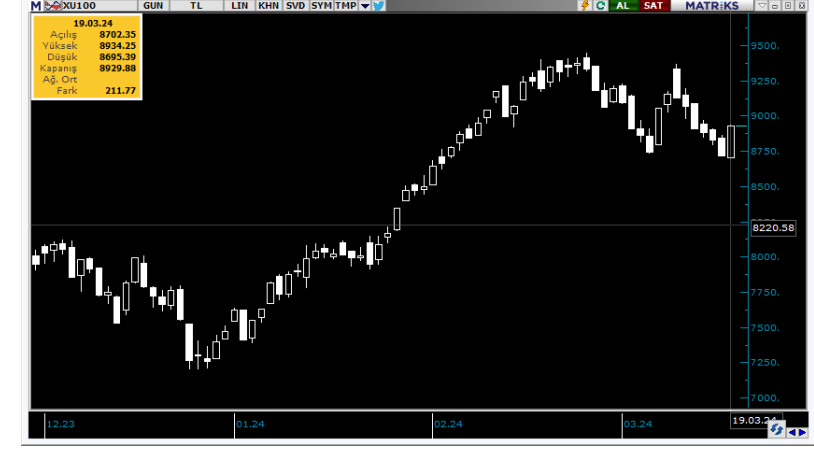

VIOP Teknik Görünüm

Endeks kontratı Salı günü akşam seansını pozitif bir görünümle 9945 seviyesinden tamamlarken uzlaşma fiyatı da 9935 oldu. Endeks kontratında 50 günlük hareketli ortalamaya denk gelen 9940 seviyesinin aşılması halinde 10000 seviyesi direnç noktası olarak izlenebilir. Aşağı yönlü hareketlerde ise 9770 ve 9680 seviyeleri destek noktası olarak izlenebilir.

Dirençler: 10000 / 10120 / 10270

Destekler: 9770 / 9680 / 9500



Şirket Haberleri

ODINE: Odine Solutions Teknoloji Ticaret ve Sanayi A.Ş.'nin (Şirket) sermayesini temsil eden 110.500.000 TL nominal değerli payları Kotasyon Yönergesi'nin 8'inci maddesi çerçevesinde kota alınmıştır. Halka arz edilen 44.200.000 TL nominal değerli Şirket payları 21/03/2024 tarihinden itibaren Yıldız Pazar'da 30 TL baz fiyat, "ODINE.E" kodu ve sürekli işlem yöntemiyle işlem görmeye başlayacaktır. İlgili sırada maksimum emir değeri 1.000.000 TL olarak belirlenmiştir.

MPARK: MLP Sağlık'ın 2023 yılı 12 aylık konsolide net karı 4.529.594.000 TL (2022/12 aylık: 4.741.597.000 TL)

EBEBK: Ebebek Mağazacılık'ın 2023 yılı 12 aylık konsolide net karı 302.099.366 TL (2022/12 aylık: 269.414.692 TL)

ANSGR: Uluslararası kredi derecelendirme kuruluşu Fitch Ratings, 8 Mart 2024 tarihinde Türkiye'nin notu ve görünümünü revize etmesini takiben, Şirketimizin "B+" olan Uluslararası Finansal Güçlülük notunu "BB-"ye yükseltirken, "Durağan" olan not görünümünü "Pozitif" olarak revize etmiştir.

GLYHO: Şubat 2024'te limanlarımıza gelen gemi sayısı 2023 yılı Şubat ayının %30 üzerinde gerçekleşirken, yolcu hareketleri de 2024 yılı Şubat ayında 2023 Şubat seviyesinin %38 üzerinde gerçekleşmiştir. Limanlarımıza gelen gemilerin doluluk oranları konsolide bazda Ocak 2024'te %107 olarak gerçekleşmiştir.

LMKDC: Şirketimiz tarafından, Ergani ve Urfa tesislerimizde sürdürülebilir enerji üretimine destek olarak doğayı korumak, verimliliği arttırmak ve üretim tesislerimizdeki elektrik giderlerinde tasarruf sağlamak amacıyla Güneş Enerjisi Santrali (GES) kurulması konusunda sözleşme görüşmeleri devam etmektedir, sözleşmelerin imzası sonrasında Şirketimiz tarafından kamuya açıklama yapılacaktır.

SKTAS: Şirketimizin bağlı ortaklığı Efeler Çiftliği Tarım ve Hayvancılık A.Ş. ve Söktaş Tekstil Sanayi ve Ticaret A.Ş. ile PwC Yönetim Danışmanlığı A.Ş. arasında finansal danışmanlık hizmetleri alınması hususunda anlaşma imzalanmıştır.

ARDYZ: Şirketimizin bağlı ortaklığı Signum Teknoloji Tanıtım ve Eğitim A.Ş. ile Turkcel Dijital İş Servisleri A.Ş. arasında "İstanbul Finans Merkezi Çatı Yönetim Sistemi, Tesis Yönetim Yazılımı ve Tesis Yönetim Hizmetleri" işi için 19.03.2024 tarihinde KDV hariç 21.456.460 TL bedel ile 3 yıllık sözleşme imzalanmıştır.

BORLS: Şirketimiz uzun dönem araç kiralama hizmetleri kapsamında Schindler Türkeli Asansör Sanayi A.Ş. ile uzun dönem araç kiralama hizmet sözleşmesi imzalanmıştır. İmzalanan sözleşme kapsamında toplam 168 adet ve 119.500.000 TL (KDV Hariç) araç yatırımı yapılmıştır. Mart ayında teslimatlarına başlanılacak olan sözleşmenin şirketimizin kiralama cirosuna etkisi 2024 yılı için yaklaşık 29.522.500 TL (KDV Hariç) olup, 36 aylık sözleşme süresinde toplam kiralama ciromuza etkisi 151.830.000 TL (KDV Hariç) tutarında olacaktır.

T +90 (212) 370 0370

F +90 (212) 370 0371

arastirma@albyatirim.com.tr

Fulya Mah. Büyükdere Cad.
Torun Center No: 74 A/80
34394
Şişli / İstanbul

YASAL UYARI—Burada yer alan her türlü bilgi, değerlendirme, yorum ve istatistiki şekil ve değerler hazırlandığı tarih itibariyle mevcut piyasa koşulları ve güvenilirliğine inanılan kaynaklardan elde edilerek derlenmiştir. ALB Yatırım Menkul Değerler A.Ş. tarafından, karşılığında herhangi bir maddi menfaat temin edilmeksizin, genel anlamda bilgi vermek amacıyla hazırlanmış olup, hiçbir şekilde yönlendirici nitelikte olmayan bilgiler yatırımcılar tarafından danışmanlık faaliyeti olarak kabul edilmemeli ve yatırım kararlarına esas olarak alınmamalıdır. Bu bilgiler, belli bir getirinin sağlanmasına yönelik olarak verilmemekte ve bu yönde herhangi bir şekilde taahhüt veya garantimiz bulunmamaktadır. Bu itibarla bu sayfalarda yer alan ve hiç bir şekilde yönlendirici nitelikte olmayan hususlar hakkında herhangi bir sorumluluğumuz bulunmamaktadır. Gerek bu yayındaki, gerekse bu yayında kullanılan kaynaklardaki hata ve eksikliklerden ve bu yayındaki bilgilerin kullanılması sonucunda yatırımcıların ve/veya ilgili kişilerin uğrayabilecekleri doğrudan ve/veya dolaylı zararlardan, kâr yoksunluğundan manevi zararlardan her ne şekil ve surette olursa olsun üçüncü kişilerin uğrayabileceği her türlü zararlardan dolayı ALB Yatırım Menkul Değerler A.Ş. sorumlu tutulamaz. Burada yer alan yatırım bilgi, yorum ve tavsiyeleri yatırım danışmanlığı kapsamında değildir. Yatırım danışmanlığı hizmeti, yetkili kuruluşlar tarafından kişilerin risk ve getiri tercihleri dikkate alınarak kişiye özel sunulmaktadır. Burada yer alan yorum ve tavsiyeler ise genel niteliktedir. Bu tavsiyeler mali durumunuz ile risk ve getiri tercihlerinize uygun olmayabilir. Bu nedenle, sadece burada yer alan bilgilere dayanılarak yatırım kararı verilmesi beklentilerinize uygun sonuçlar doğurmayabilir.

ÇEKİNCE—Bu rapor tarafımızca doğruluğu kabul edilmiş kaynaklar kullanılarak hazırlanmış olup yatırımcılara kendi oluşturacakları yatırım kararlarında yardımcı olmayı hedeflemekte ve herhangi bir yatırım aracını alma veya satma yönünde yatırımcıların kararlarını etkilemeyi amaçlamamaktadır. Yatırımcıların verecekleri yatırım kararları ile bu raporda bulunan görüş, bilgi ve veriler arasında bir bağlantı kurulamayacağı gibi, söz konusu kararların neticesinde oluşabilecek yanlışlık ve zararlardan kurum çalışanları ile ALB Yatırım Menkul Değerler A.Ş.'nin herhangi bir sorumluluğu bulunmamaktadır. Bu rapordaki her türlü iç ce dış piyasa tablo grafikler, bu konularda resmi hizmet veren yetkili üçüncü kişi kurumlardan elde edilmiş olup, ALB Yatırım Menkul Değerler A.Ş. tarafından herhangi bir maddi menfaat beklentisi olmaksızın genel anlamda bilgilendirmek amacıyla hazırlanmıştır. Bu raporda bulunan bilgiler belli bir gelirin sağlanmasına yönelik olarak verilmemektedir.