

Borsa İstanbul	Son	Günlük F. %
XUTUM	8268,43	-2,25%
XU100	7441,50	-2,09%
XU030	8106,42	-1,86%
XU100 FİYAT/KAZANÇ ORANI	7,31	-2,19%
BIST YAB. TAKAS ORANI	30,86	0,92%

Yurt dışı Endeksler	Son	Günlük F. %
NASDAQ 100 INDEX	15130,03	0,19%
S&P 500 INDEX	4479,22	0,26%
DOW JONES INDEX	35123,36	-0,54%
DAX INDEX	15996,52	0,91%

Pariteler	Son	Günlük F. %
USDTRY	27,03	0,08%
EURTRY	29,71	0,21%
EURUSD	1,10	0,14%
DOLAR ENDEKSİ	102,58	0,07%

Değerli Madenler	Son	Günlük F. %
XAUUSD - ONS ALTIN	1.914,71	-0,01%
XAGUSD - ONS GÜMÜŞ	22,75	0,35%
GLDGR - GRAM ALTIN	1.664,09	0,07%
XAGGR - GRAM GÜMÜŞ	19,77	0,40%

Değerli Madenler	Son	Günlük F. %
TÜRKİYE 2 YILLIK TAHVİL FAİZİ	17,26	-0,73%
TÜRKİYE 5 YILLIK TAHVİL FAİZİ	18,33	-1,65%
TÜRKİYE 10 YILLIK TAHVİL FAİZİ	15,04	-1,27%
ABD 2 YILLIK TAHVİL FAİZİ	4,83	0,44%
ABD 10 YILLIK TAHVİL FAİZİ	4,08	1,95%
ALMANYA 10 YILLIK TAHVİL FAİZİ	2,53	1,24%

Risk ve Volatilité Göstergeleri	Son	Günlük F. %
TÜRKİYE 5 YILLIK CDS	395,50	0,00%
VIX VOLATİLİTE ENDEKSİ	15,96	0,00%

Borsa İstanbul Hacim Liderleri	Hacim	Günlük F. %
THYAO	15.098.529.954	-0,58
YKBNK	12.865.742.013	-2,00
ISCTR	12.462.103.035	-2,04
AKBNK	11.418.115.119	-0,97
EREGL	7.272.013.190	-4,17

Para Girişi	Değişim	Para Çıkışı	Değişim	Hisse	Endekse Etki	Hisse	Endekse Etki	
BIMAS	62.034.310	TCELL	-	56.672.380	BIMAS	18,43	TCELL	-12,26
KCHOL	50.392.680	TOASO	-	56.285.380	BRSAN	3,55	SASA	-12,20
GARAN	47.733.160	IMASM	-	53.130.500	GARAN	3,52	EREGL	-10,88
AKBNK	45.954.360	DOHOL	-	51.156.910	ASTOR	2,94	SISE	-10,68
ISCTR	44.567.590	FROTO	-	50.174.960	PGSUS	2,20	TUPRS	-7,92

Günlük Model Portföy				Haftalık Model Portföy			
11.08.2023				4.08.2023			
Hisse	Kapanış	Zarar Kes Seviyesi	Hedef Aralığı	Hisse	Alım Seviyesi	Zarar Kes Seviyesi	Hedef Aralığı
				AKBNK	28,24	26,90	29,25 / 29,99
				TCELL	51,95	50,68	53,40 / 54,60
				PGSUS	837,50	807,00	865,00 / 885,00
				AYGAZ	115,00	111,50	121,00 / 122,50
				TOASO	298,00	285,00	315,00 / 320,00
				INDES	22,68	21,90	23,60 / 24,00
				TUPRS	103,40	99,10	107,50 / 109,30
				YATAS	36,64	35,20	38,10 / 38,90
				EGSER	7,92	7,60	8,23 / 8,35

12 Aylık Model Portföy						
Hisse	Son Fiyat	Öneri Tarihi	Öneri Fiyatı	Hedef Fiyat	Değişim (%)	Açıklama
BIMAS	254,30	16.05.2023	152,50	235,40	66,75	Defansif Özellikte, İstikrarlı Büyüme ve Güçlü Ciro Hedefi
TAVHL	116,00	3.07.2023	93,35	133,50	24,26	Döviz Bazlı Gelirler, Yeni Yatırımlar
FROTO	927,40	8.05.2023	516,60	1100,00	79,52	Güçlü Büyüme, Elektrikli Araç Yatırımı, İhracat Potansiyeli
THYAO	258,50	9.05.2023	128,80	324,80	100,70	Çarpıcı Çarpanlar ve 2033'e Kadar güçlü Ciro Hedefi
ENJSA	48,46	12.05.2023	29,44	67,90	64,61	Enerjide Dönüşüm, İstikrarlı Büyüme ve Çarpıcı Çarpanlar

## MSCI Türkiye Endeksinde Değişiklikler Açıklandı

Üç aylık periyotlarla değişiklik gerçekleşen MSCI endeksinde 31 Ağustos itibarıyla yapılacak değişiklikler açıklandı. MSCI global Standart endeksinde herhangi bir değişiklik olmazken MSCI Small Caps endeksinde AKFYE, ALFAS, BIENY, CWENE, EUPWR ve RYSAS hisseleri eklenirken IMASM endeksten çıkarıldı. Yurt içinde yayımlanan haftalık menkul kıymet istatistiklerine göre geçtiğimiz hafta Borsa İstanbul'da yabancı yatırımcılar 4 Ağustos ile biten haftada hisse senedi portföylerine (fiyat ve kur değişimi hariç) 139,7 milyon dolarlık para girişi gerçekleştirdi. Ayrıca, yurt dışında yerleşik yatırımcıların toplam hisse senedi tutarı (kur ve fiyat değişimi dahil) 28 Temmuz ile biten hafta ile kıyaslandığında %4,88 artarak 28,7 milyar dolar seviyesine yükseldi. Borsa İstanbul'da yabancı oranı ilgili haftada %30,03'e yükseldi.

Haftanın son işlem gününde Borsa İstanbul'da sınırlı negatif bir açılış beklediğimiz bugünde aşağı yönlü hareketlerin devam etmesi halinde 7425 – 7350 seviyeleri destek noktası olarak takip edilebilir. Yukarı yönlü hareketlerde ise sınırlı olumlu görünüm için 7500 seviyesinin üzerinde kalıcılık sağlanması önem arz etmektedir. Endekste tüm zamanların hacim rekoru kırılırken ilk 5 kurum bazında 85 milyon TL'lik para girişi gerçekleşti. Bu ilk 5 kurum bazında para girişi sırasıyla BIMAS, GARAN, AKBNK ve KCHOL hisselerinde gerçekleşti.

Küresel piyasalarda ise dün kritik ABD enflasyonu yayımlandı. Aylık bazda manşet ve çekirdek enflasyon beklentilere paralel %0,2 seviyesinde gerçekleşirken yıllık bazda enflasyon verisi beklentilerin altında %3,2 olarak gerçekleşti. Veri sonrasında Eylül ayına ilişkin faiz artış ihtimali %14 seviyesinden %11'e gerileme gösterdi.

Saat	Günün Öne Çıkan Gelişmeleri	Beklenti	Önceki
09:00	İngiltere Yıllık GSYİH - 2. Çeyrek	0.3%	0.2%
10:00	Türkiye Cari İşlemler Dengesi - (Haziran)	0.39b	-7.93b
10:00	Türkiye Perakende Satışlar - Yıllık (Haziran)	--	28.4%
15:30	ABD Üretici Enflasyonu - Aylık (Temmuz)	0.2%	0.1%
15:30	ABD Üretici Enflasyonu - Yıllık (Temmuz)	0.7%	0.1%

## Teknik Analiz

### BİST Teknik Görünüm

Bist100 endeksi, bir önceki işlem gününü yüzde 2,09 düşüş göstererek günü 7441 seviyesinden tamamladı. Endekste hacim tüm zamanların rekorunu kırarak 204 milyar TL olarak gerçekleşti. Endekste ilk 5 kurum bazında 85 milyon TL'lik para girişi gerçekleşti. Bist100 endeksinde aşağı yönlü hareketlerin devamı halinde 7425 seviyesi destek noktası olarak takip edilebilir. Yukarı yönlü hareketlerde ise 7500 seviyesi direnç noktası olarak izlenebilir.

**Dirençler : 7500 / 7650 / 7840**

**Destekler : 7425 / 7350 / 7200**

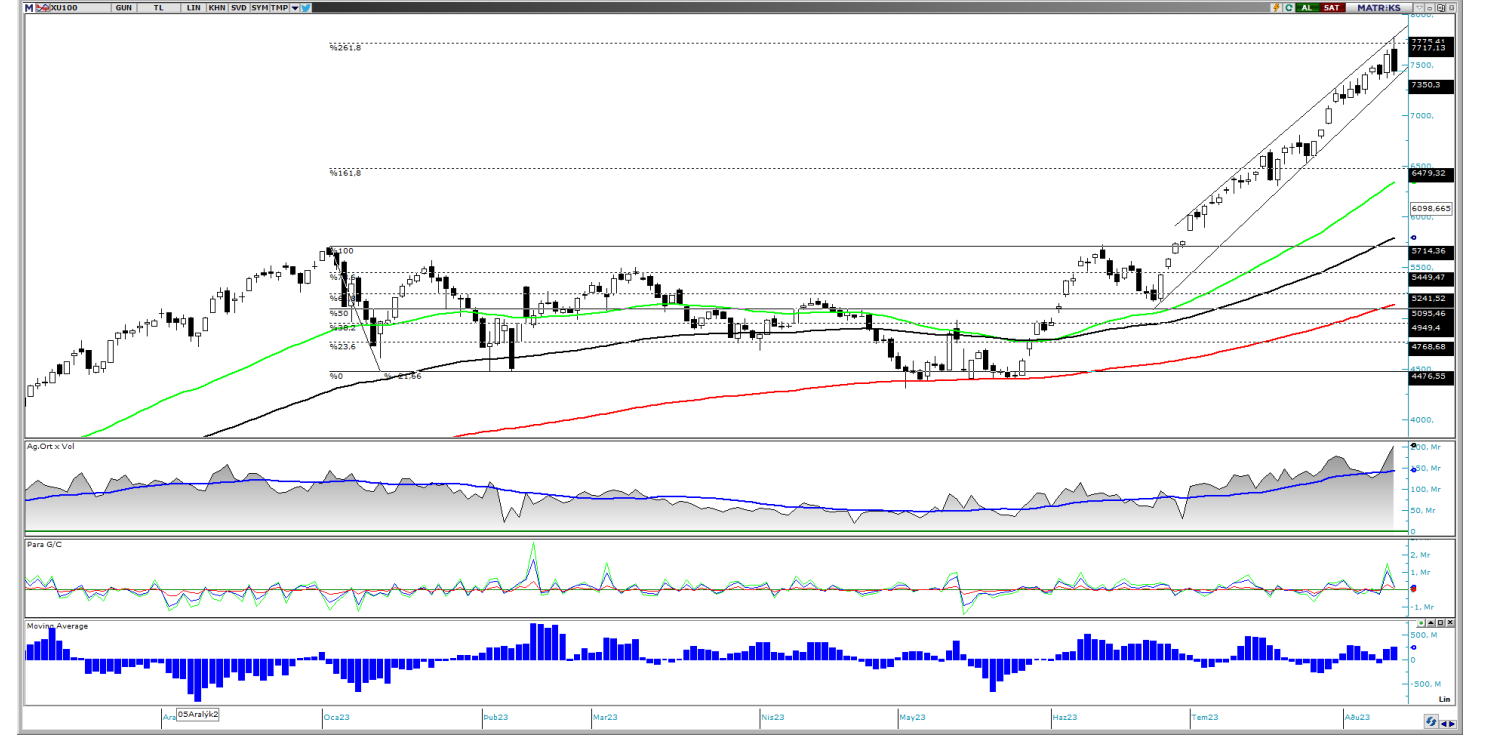

### VIOP Teknik Görünüm

VIOP30 endeks kontratı, dün akşam seansında sınırlı satışlar ile günü 8247 seviyesinden tamamladı. Endeks kontratında 8200 seviyesinin aşağı yönlü kırılması halinde 8125 seviyesi destek noktası olarak izlenebilir. Yukarı yönlü hareketlerde ise 8280 seviyesi direnç noktası olarak takip edilebilir.

**Dirençler : 8280 / 8320 / 8560**

**Destekler : 8200 / 8125 / 8000**

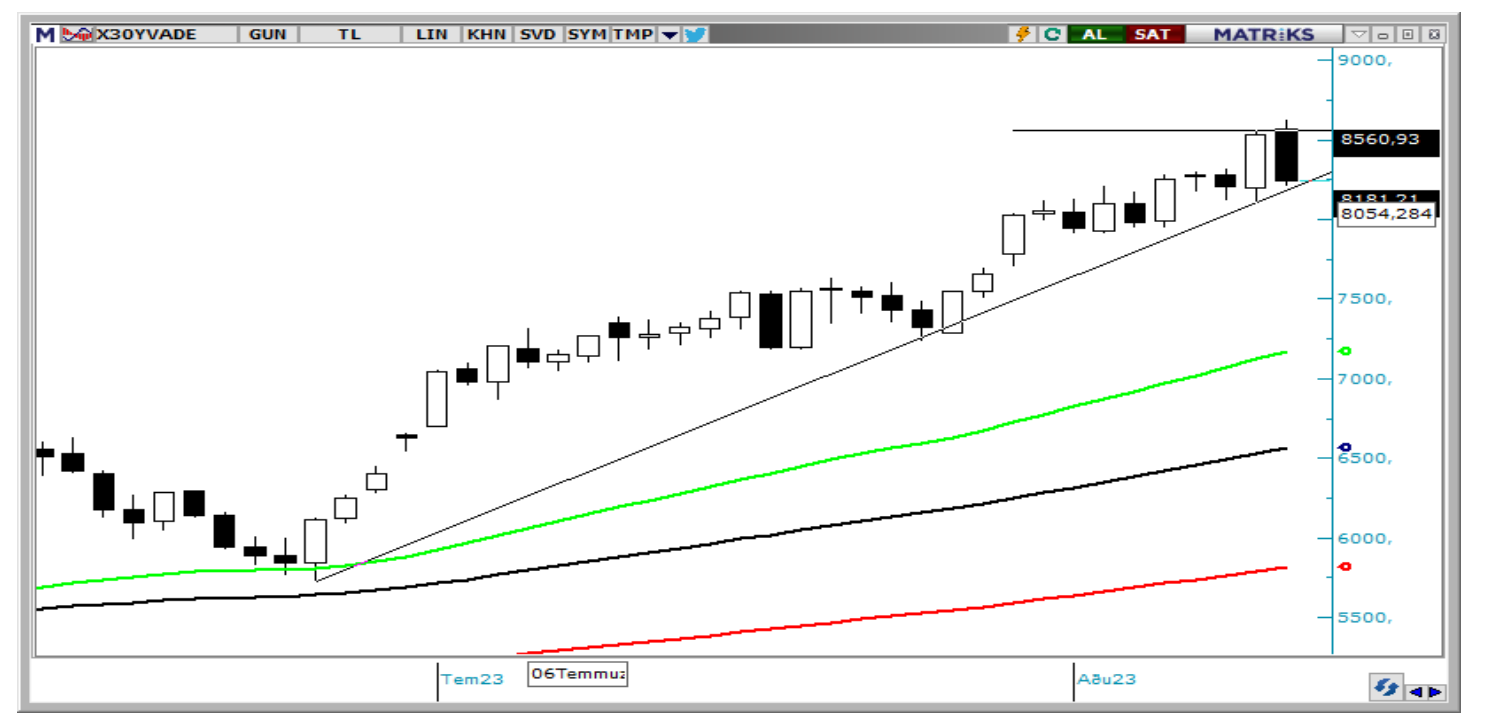

## Şirket Haberleri

**ENRYA** : Enerya Enerji A.Ş.'nin talep toplaması 14 – 15 – 16 Ağustos 2023 tarihlerinde yapılacak olup, pay başına halka arz fiyatı 88,76 TL olarak belirlenmiştir.

**TATEN** : Tatlıpınar Enerji Üretim A.Ş. halka arzı talep toplama, 10-11 Ağustos 2023 tarihlerinde 22,50 TL fiyatla, “Sabit Fiyatla Talep Toplama ve En İyi Gayret Aracılığı” ile halka arz edilecektir.

**OFSYM** : Ofis Yem Gıda Sanayi Ticaret A.Ş. halka arzı talep toplama, 10-11 Ağustos 2023 tarihlerinde 27,20 TL fiyatla, “Sabit Fiyatla Talep Toplama ve En İyi Gayret Aracılığı” ile halka arz edilecektir.

**ATATP** : Mevcut koşullarda 2023 yılı konsolide finansal sonuçlarına ilişkin revize beklentiler %90 Konsolide Gelirlerde Artış, %85 Konsolide FAVÖK Artışı olarak belirtilmiştir.

**BIZIM** : Şirketimiz Yönetim Kurulu, 13 Mart 2023 tarihinde %60 (+/-5 yüzde puan) olarak kamuya açıkladığı satış büyümesi (sigara ve şeker hariç) beklentisinin, %65 (+/- 5 yüzde puan) olarak yukarı yönde revize edilmesine; yine aynı tarihte %5-%6 aralığında açıkladığı FAVÖK marjının %4-%5 aralığında güncellenmesine ve söz konusu revizyonların geleceğe yönelik beklentilerin güncellenmesi kapsamında kamuya açıklanmasına karar vermiştir.

**KARSN** : 2023 yılının 2. Çeyreğinde 37,8 milyon TL kâr açıklarken dönemsel olarak yılın ilk yarısını 74,5 milyon TL kâr ile tamamladı.

**EGGUB** : 2023 yılının 2. Çeyreğinde 150,6 milyon TL kâr açıklarken dönemsel olarak yılın ilk yarısını 214,6 milyon TL kâr ile tamamladı.

**HALKB** : 2023 yılının 2. Çeyreğinde 1,25 milyar TL kâr açıklarken dönemsel olarak yılın ilk yarısını 6,3 milyar TL kâr ile tamamladı.

**GESAN(Olumlu)** : Şirketimiz, 10/08/2023 tarihinde ELAZIĞ TEKNOVA ORGANİZE SANAYİ BÖLGESİ tarafından gerçekleştirilen "YG-AG ELEKTRİK ŞEBEKESİ VE ENH YAPIM İŞİ" konulu ihaleye girmiş ve en avantajlı fiyat vererek ihalede 1. olmuştur. İhale toplam bedeli KDV hariç 90.836.823, -TL'dir.

## **ALB Yatırım Araştırma Departmanı**

**Muammer DEMİR – Araştırma Müdür Yardımcısı**

**Uğur AYDIN – Araştırma Yönetmeni**

**Ahmet Deniz YAĞBASAN– Araştırma Analisti**

**Görkem ÖREN– Araştırma Stajyeri**

**T** +90 (212) 370 0370

**F** +90 (212) 370 0371

[arastirma@albyatirim.com.tr](mailto:arastirma@albyatirim.com.tr)

Fulya Mah. Büyükdere  
Cad. Torun Center No:74  
A/80 34394 Şişli / İstanbul

**YASAL UYARI**–Burada yer alan her türlü bilgi, değerlendirme, yorum ve istatistiki şekil ve değerler hazırlandığı tarih itibarıyla mevcut piyasa koşulları ve güvenilirliğine inanılan kaynaklardan elde edilerek derlenmiştir. ALB Yatırım Menkul Değerler A.Ş. tarafından, karşılığında herhangi bir maddi menfaat temin edilmeksizin, genel anlamda bilgi vermek amacıyla hazırlanmış olup, hiçbir şekilde yönlendirici nitelikte olmayan bilgiler yatırımcılar tarafından danışmanlık faaliyeti olarak kabul edilmemeli ve yatırım kararlarına esas olarak alınmamalıdır. Bu bilgiler, belli bir getirinin sağlanmasına yönelik olarak verilmemekte ve bu yönde herhangi bir şekilde taahhüt veya garantimiz bulunmamaktadır. Bu itibarla bu sayfalarda yer alan ve hiç bir şekilde yönlendirici nitelikte olmayan hususlar hakkında herhangi bir sorumluluğumuz bulunmamaktadır. Gerek bu yayındaki, gerekse bu yayında kullanılan kaynaklardaki hata ve eksikliklerden ve bu yayındaki bilgilerin kullanılması sonucunda yatırımcıların ve/veya ilgili kişilerin uğrayabilecekleri doğrudan ve/veya dolaylı zararlardan, kâr yoksunluğundan manevi zararlardan her ne şekil ve surette olursa olsun üçüncü kişilerin uğrayabileceği her türlü zararlardan dolayı ALB Yatırım Menkul Değerler A.Ş. sorumlu tutulamaz. Burada yer alan yatırım bilgi, yorum ve tavsiyeleri yatırım danışmanlığı kapsamında değildir. Yatırım danışmanlığı hizmeti, yetkili kuruluşlar tarafından kişilerin risk ve getiri tercihleri dikkate alınarak kişiye özel sunulmaktadır. Burada yer alan yorum ve tavsiyeler ise genel niteliktedir. Bu tavsiyeler mali durumunuz ile risk ve getiri tercihlerinize uygun olmayabilir. Bu nedenle, sadece burada yer alan bilgilere dayanarak yatırım kararı verilmesi beklentilerinize uygun sonuçlar doğurmayabilir.

**ÇEKİNCE**–Bu rapor tarafımızca doğruluğu kabul edilmiş kaynaklar kullanılarak hazırlanmış olup yatırımcılara kendi oluşturacakları yatırım kararlarında yardımcı olmayı hedeflemekte ve herhangi bir yatırım aracını alma veya satma yönünde yatırımcıların kararlarını etkilemeyi amaçlamamaktadır. Yatırımcıların verecekleri yatırım kararları ile bu raporda bulunan görüş, bilgi ve veriler arasında bir bağlantı kurulamayacağı gibi, söz konusu kararların neticesinde oluşabilecek yanlışlık ve zararlardan kurum çalışanları ile ALB Yatırım Menkul Değerler A.Ş.'nin herhangi bir sorumluluğu bulunmamaktadır. Bu rapordaki her türlü iç ce dış piyasa tablo grafikler, bu konularda resmi hizmet veren yetkili üçüncü kişi kurumlardan elde edilmiş olup, ALB Yatırım Menkul Değerler A.Ş. tarafından herhangi bir maddi menfaat beklentisi olmaksızın genel anlamda bilgilendirmek amacıyla hazırlanmıştır. Bu raporda bulunan bilgiler belli bir gelirin sağlanmasına yönelik olarak verilmemektedir.