

	Kapanış	Günlük Fark	Pivot 1. Direnç	Pivot 1. Destek	Yüksek	Düşük	Günlük Hacim
XUTUM	5544,56	1,69%	5578,07	5477,53	5544,56	5444,02	80.413.010.457,00
XU100	5001,06	1,92%	5037,78	4927,62	5001,06	4890,90	53.844.295.438,00
XU030	5511,71	2,17%	5558,04	5419,06	5511,71	5372,73	40.064.614.877,00
X30YVADE	5558,00	2,54%	5628,83	5458,33	5604,50	5401,50	12.563.310.727,50

Yurtdışı Endeksler	Son	Günlük F. %
FTSE ALL WORLD INDEX	412,71	0,37%
FTSE ALL WORLD INDEX - EMERGING	632,11	0,83%
S&P 500 INDEX	3941,15	0,11%
NASDAQ 100 INDEX	12567,15	-1,37%
DOW JONES INDEX	32030,11	-1,63%
DAX INDEX	15216,19	0,14%
VOLATILITY INDEX	22,26	4,12%
DOLAR ENDEKSİ	102,09	-0,31%
BORSA İSTANBUL YAB. TAKAS ORANI	28,92	-0,45%

Yurtdışı Vadeli Endeksler	Son	Günlük F. %
S&P 500 FUTURE	3990,50	0,50%
DOW JONES FUTURE	32409,00	0,47%
NASDAQ 100 FUTURE	12772,75	0,52%
DAX FUTURE	15343,00	-0,28%

Pariteler	Son	Günlük F. %
USDTRY	19,05	0,04%
EURTRY	20,78	0,50%
EURUSD	1,09	0,47%

Değerli Madenler	Son	Günlük F. %
XAUUSD - ONS ALTIN	1.976,60	0,34%
XAGUSD - ONS GÜMÜŞ	22,98	-0,07%
GLDGR - GRAM ALTIN	1.210,72	0,38%
XAGGR - GRAM GÜMÜŞ	14,08	-0,02%

Sektör Endeksleri	Son	Günlük F. %
XUSIN	8.234,96	1,58%
XGIDA	4.777,69	0,64%
XUTEK	5.404,28	1,84%
XBANK	4.680,39	1,72%
XMANA	11.804,29	1,11%
XULAS	14.373,19	2,75%
XHOLD	4.638,04	2,56%
XMADN	4.905,29	0,65%

Saat	Günün Öne Çıkan Gelişmeleri	Beklenti	Önceki	Hisse	Hacim
10:00	Türkiye Tüketici Güveni (Mart)	--	82,5	EREGL	3.895.690.763
14:00	TCMB Faiz Kararı	8,50%	8,50%	THYAO	3.535.726.338
14:30	Türkiye Haftalık Menkul Kıymet İstatistikleri	--	--	ISCTR	2.820.643.164
15:00	BoE Faiz Kararı	4,25	4,00	KRDMD	2.796.311.847
15:30	ABD İlk İşsizlik Başvuruları	--	192k	TUPRS	2.013.391.883
15:30	ABD Devam Eden İşsizlik Başvuruları	--	1684k	ASELS	1.967.722.121

Para Girişi	Değişim	Para Çıkışı	Değişim	Hisse	Endekse Etki	Hisse	Endekse Etki
KRDMD	37.400.220	ASTOR	- 22.068.740	THYAO	11,05	SASA	-3,43
FROTO	33.148.400	EREGL	- 21.463.340	TUPRS	9,41	KONTR	-1,35
TUPRS	26.787.520	HALKB	- 9.589.172	SISE	7,43	FENER	-0,53
ASELS	23.913.120	BVSAN	- 8.765.364	KCHOL	7,33	SMRTG	-0,42
GARAN	21.874.800	FENER	- 8.384.616	FROTO	6,29	YYLGD	-0,31

## Borsa'da Yeni Bir İvmelenme

Bugün Türkiye Cumhuriyet Merkez Bankası faiz kararını açıklayacak. Geçtiğimiz ay 50 baz puanlık bir indirim gerçekleştirerek yüzde 8,50 seviyesine gerilemesine neden olan 1 haftalık repo faizinde bu toplantıda herhangi bir değişiklik beklenmiyor.

Bankacılık endeksine geçtiğimiz haftadan itibaren gelen satışlar ile önemli destek noktalarının kırılması endekste kâr realizasyonlarının ve panik çıkışlarının artmasına neden oldu. Dün ise yükselen trendin destek noktasından gelen tepki alımları ile endeks 5000 seviyesinin üzerinde kapanış gerçekleştirdi.

Borsa İstanbul'da yaşanan bu yükseliş ivmesinde ulaştırma, holding ve teknoloji sektörlerinde yaşanan ivmelenme ile yükseliş trendine başlayan endekste 5000 seviyesinin üzerinde kalıcılık sağlanması halinde 5100 seviyesi öncelikli direnç noktası olarak takip edilebilir. Aşağı yönlü hareketlerde ise 4860 seviyesi destek noktası olarak takip edilebilir.

Küresel piyasalarda ise önemli bir günü geride kaldı. Fed tarafından açıklanan faiz kararına göre yüzde 25 baz puan artış ile politika faizi 4,75 – 5,00 bandına yükseldi. Powell gerçekleştirdiği konuşmasında ABD bankacılık sisteminin "sağlam ve dirençli" olduğunu, ancak iki borç verenin başarısızlığından kaynaklanan serpintilerin ekonomiyi ne ölçüde etkileyeceği konusunda belirsizlik olduğunu söyledi.

Borsa İstanbul'da pozitif bir açılış bekliyoruz.

#### Pay Piyasasında Net En Çok Alım Yapan Kurumlar

Kurum Adı	Alış - TL	Satış - TL	Net - TL
ZIRAAT YAT.	4.397.120.183	3.833.194.415	563.925.768
AK YATIRIM	3.892.711.732	3.456.720.856	435.990.876
BANK-OF-AMERICA	7.545.357.977	7.301.159.351	244.198.626
TACIRLER YAT.	2.156.630.360	1.931.573.568	225.056.792
YAPI KREDI YAT.	13.018.118.518	12.830.305.097	187.813.421

#### Pay Piyasasında Net En Çok Satım Yapan Kurumlar

Kurum Adı	Alış - TL	Satış - TL	Net - TL
TEB YATIRIM	1.144.142.716	1.691.569.019	- 547.426.303
IS YATIRIM	7.918.889.273	8.131.701.046	- 212.811.773
GEDİK YATIRIM	2.156.828.385	2.357.155.303	- 200.326.917
INFO YATIRIM MEN	4.104.214.889	4.296.315.011	- 192.100.122
DENİZ YATIRIM	2.914.483.364	3.073.947.031	- 159.463.667

#### Vadeli İşlem Piyasasında Net En Çok Alım Yapan Kurumlar - F\_XU0300423

Kurum Adı	Alış - TL	Satış - TL	Net - TL
BANK-OF-AMERICA	25.831	12.289	13.542
TEB YATIRIM	18.779	12.167	6.612
HSBC YATIRIM	4.260	1.029	3.231
MEKSA YATIRIM	6.559	3.585	2.974
YAPI KREDI YAT.	57.019	55.922	1.097

#### Vadeli İşlem Piyasasında Net En Çok Satım Yapan Kurumlar - F\_XU0300423

Kurum Adı	Alış - TL	Satış - TL	Net - TL
TACIRLER YAT.	2.652	11.931	- 9.279
IS YATIRIM	20.080	24.017	- 3.937
GEDİK YATIRIM	3.451	5.940	- 2.489
TERA YATIRIM ME	1.449	3.831	- 2.382
GARANTI BBVA	2.981	5.248	- 2.267

#### Vadeli İşlem Piyasasında Net En Çok Alım Yapan Kurumlar - F\_XU0300623

Kurum Adı	Alış - TL	Satış - TL	Net - TL
IS YATIRIM	178	42	136
OSMANLI YATIRIM	42	16	26
VAKIF YAT.	292	279	13
AK YATIRIM	93	80	13
SANKO YATIRIM M	22	13	9

#### Vadeli İşlem Piyasasında Net En Çok Satım Yapan Kurumlar - F\_XU0300623

Kurum Adı	Alış - TL	Satış - TL	Net - TL
DENİZ YATIRIM	373	429	-56
INFO YATIRIM ME	187	235	-48
PHILLIPCAPITAL	2	32	-30
QNB FINANS YAT.	100	123	-23
OYAK YATIRIM	27	41	-14

#### Bu Hafta Gerçekleşecek Genel Kurul Toplantıları

Hisse	Genel Kurul Tarihi		Katılım Bilgileri	
	Karar Tarihi	Genel Kurul Tarihi	Pay Sahibi Olunması Gereken Son Tarih	Şehir / İlçe
AYGAZ	17.02.2023	20.03.2023	19.03.2023	İstanbul / Şişli
ORCAY	24.02.2023	21.03.2023	20.03.2023	Rize / Güneysu
DERHL	24.02.2023	22.03.2023	21.03.2023	İstanbul / Zeytinburnu
ISYAT	24.02.2023	22.03.2023	21.03.2023	İstanbul / Beşiktaş
KCHOL	24.02.2023	22.03.2023	21.03.2023	İstanbul / Üsküdar
EGEEN	1.03.2023	24.03.2023	23.03.2023	İzmir / Bornova
TKNSA	22.02.2023	24.03.2023	23.03.2023	İstanbul / Beşiktaş

#### Bu Hafta Gerçekleşecek Temettü Ödemeleri

Hisse	Kullanım Tarihi		Ödenecek Nakit Kar Payı	
	Teklif Edilen	Kesinleşen	Kar Payı Net TL	Kar Payı Net %
TOASO	21.03.2023	21.03.2023	5,4000	540,0000
YKBNK	20.03.2023	20.03.2023	0,8428	84,2800
AGESA	22.03.2023	23.03.2023	0,7499	74,9900
MEDTR	24.03.2023	24.03.2023	0,2269	22,6900

#### Bu Hafta Sermaye Artırımı Yapacak Şirketler

Hisse	Sermaye Artırımı		Sermaye Bilgileri	
	Bedelli / Bedelsiz Oranı	Hak Kullanım Başlangıcı	Mevcut Sermaye	Ulaşılabilecek Sermaye
--	--	--	--	--



## Şirket Haberleri

**KCHOL:** Şirketimizin %84,53 oranında, bağlı ortaklıklarımızdan Aygaz A.Ş.'nin ise %3,93 oranında pay sahibi olduğu Koç Finansal Hizmetler A.Ş. genel kurul toplantısında, 1.381.366.000,00 TL tutarındaki sermayesinin 1.000.000.000,00 TL azaltım ile 381.366.000,00 TL'ye indirilmesine karar verilmiştir. Türk Ticaret Kanunu uyarınca gerekli ilan ve tescil işlemleri tamamlandıktan sonra, sermaye azaltımının yılın ilk yarısında tamamlanması beklenmektedir.

**HTTBT:** Nijerya menşeli Air Peace 22 Mart 2023 tarihi itibariyle Hitit'in sistemleri ile uçmaya başlamıştır. Air Peace 5 (beş) yıl boyunca Şirketimizin yolcu hizmet sistemlerini kullanacaktır.

**AKFGY:** Şirketimiz Yönetim Kurulu tarafından, 50 bin TL sermayeli Akfen Bafra Gayrimenkul Ticareti ve İnşaat A.Ş. ünvanıyla yeni bir bağlı ortaklık kurularak toplam sermayesinin %100'üne iştirak edilmesine karar verilmiştir.

**KZBGY:** 10.03.2023 tarihinde Kamuyu Aydınlatma Platformu aracılığıyla paylaştığımız, Şirketimizin Muğla ili, Marmaris İlçesi, Kızılkum Mevkii, 1598 ve 2518 no.lu parsellerdeki Sinpaş Kızılbük Thermal Wellness Resort projemiz ile ilgili olarak Çevre Şehircilik ve İklim Değişikliği Bakanlığı'na sunulan ÇED başvurumuza ilişkin "Çevresel Etki Değerlendirmesi Olumlu" kararı verilmiştir.

**ASTOR:** 2 ayrı Yurtiçi Dağıtım şirketi ile toplam 4.937.275,75.- USD tutarında "Anahtarlama Ürünü" sözleşmesi imzalanmıştır.

**RYSAS:** Şirketimiz ile Petkim Petrokimya Holding A.Ş. arasında Petkim Petrokimya Aliağa'da yer alan Kompleks'teki Lojistik Operasyonlar için toplam 5 yıllık "Hizmet Sözleşmesi" imzalanmıştır.

## Teknik Analiz

### BİST Teknik Görünüm

Bist100 endeksi, Çarşamba günü yüzde 1,92 yükseliş göstererek günü 5001 seviyesinden tamamladı. Endekste yukarı yönlü hareketlerin devamı halinde 5100 seviyesi direnç noktası olarak takip edilebilir. Aşağı yönlü hareketlerde ise 4890 seviyesi destek noktası olarak takip edilebilir.

**Dirençler: 5100 / 5350 / 5460**

**Destekler: 4890 / 4700 / 4480**

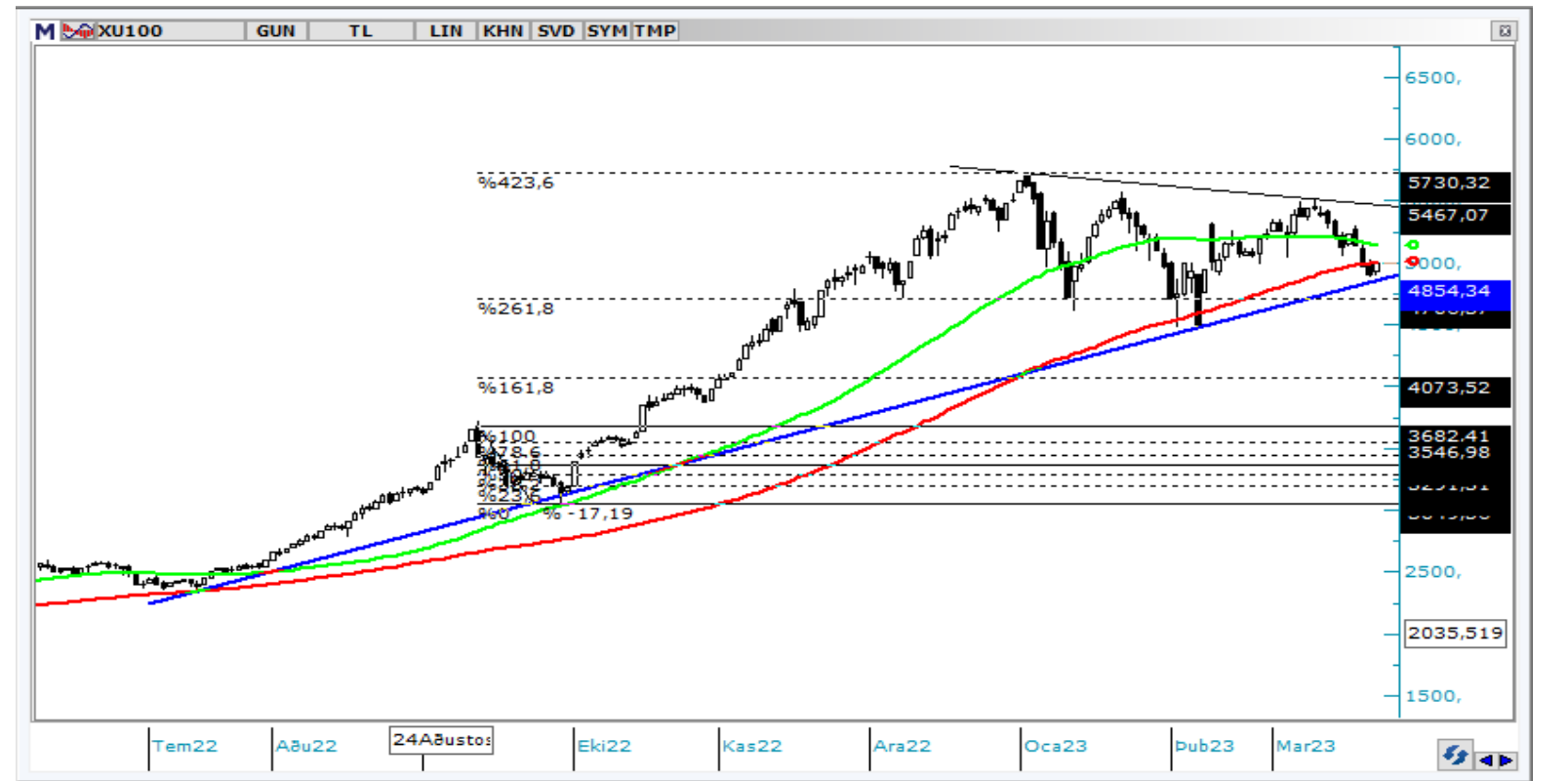

### VIOP Teknik Görünüm

VIOP30 kontratı, Çarşamba günü yüzde 2,54 yükselerek günü 5558 puandan tamamladı. Endeks kontratında yukarı yönlü hareketlerde 5600 seviyesi direnç noktası olarak takip edilebilir. Aşağı yönlü hareketlerde ise 5400 seviyesi destek noktası olarak takip edilebilir.

**Dirençler: 5600 / 5800 / 6060**

**Destekler: 5400 / 5300 / 5100**

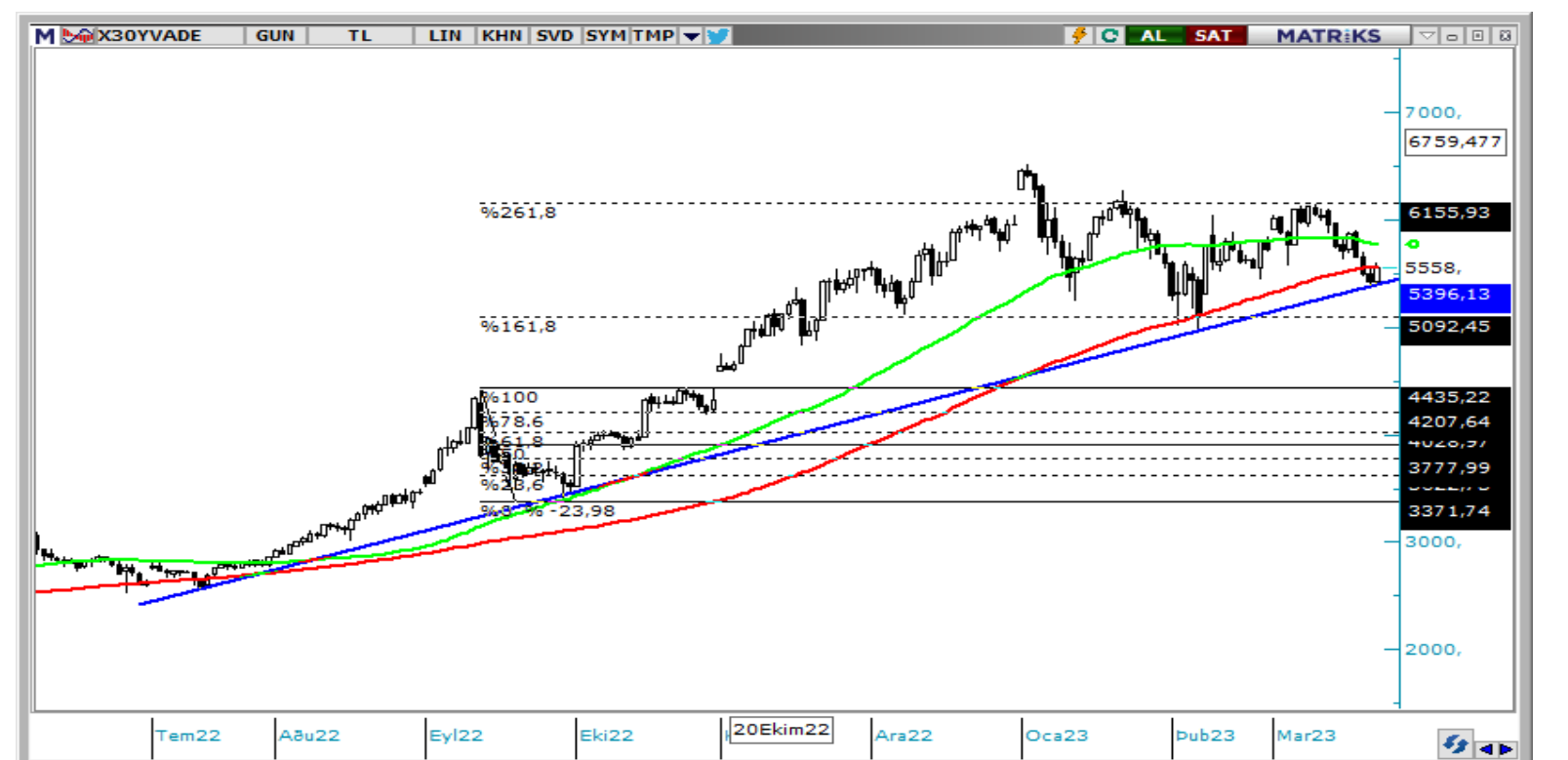

**T** +90 (212) 370 0370

**F** +90 (212) 370 0371

[arastirma@albyatirim.com.tr](mailto:arastirma@albyatirim.com.tr)

Fulya Mah. Büyükdere  
Cad. Torun Center No:74  
A/80 34394 Şişli / İstanbul

**YASAL UYARI**—Burada yer alan her türlü bilgi, değerlendirme, yorum ve istatistikî şekil ve değerler hazırlandığı tarih itibarıyla mevcut piyasa koşulları ve güvenilirliğine inanılan kaynaklardan elde edilerek derlenmiştir. ALB Yatırım Menkul Değerler A.Ş. tarafından, karşılığında herhangi bir maddî menfaat temin edilmeksizin, genel anlamda bilgi vermek amacıyla hazırlanmış olup, hiçbir şekilde yönlendirici nitelikte olmayan bilgiler yatırımcılar tarafından danışmanlık faaliyeti olarak kabul edilmemeli ve yatırım kararlarına esas olarak alınmamalıdır. Bu bilgiler, belli bir getirinin sağlanmasına yönelik olarak verilmemekte ve bu yönde herhangi bir şekilde taahhüt veya garantimiz bulunmamaktadır. Bu itibarla bu sayfalarda yer alan ve hiç bir şekilde yönlendirici nitelikte olmayan hususlar hakkında herhangi bir sorumluluğumuz bulunmamaktadır. Gerek bu yayındaki, gerekse bu yayında kullanılan kaynaklardaki hata ve eksikliklerden ve bu yayındaki bilgilerin kullanılması sonucunda yatırımcıların ve/veya ilgili kişilerin uğrayabilecekleri doğrudan ve/veya dolaylı zararlardan, kâr yoksunluğundan manevî zararlardan her ne şekil ve surette olursa olsun üçüncü kişilerin uğrayabileceği her türlü zararlardan dolayı ALB Yatırım Menkul Değerler A.Ş. sorumlu tutulamaz. Burada yer alan yatırım bilgi, yorum ve tavsiyeleri yatırım danışmanlığı kapsamında değildir. Yatırım danışmanlığı hizmeti, yetkili kuruluşlar tarafından kişilerin risk ve getiri tercihleri dikkate alınarak kişiye özel sunulmaktadır. Burada yer alan yorum ve tavsiyeler ise genel niteliktedir. Bu tavsiyeler mali durumunuz ile risk ve getiri tercihlerinize uygun olmayabilir. Bu nedenle, sadece burada yer alan bilgilere dayanılarak yatırım kararı verilmesi beklentilerinize uygun sonuçlar doğurmayabilir.

**ÇEKİNCE**—Bu rapor tarafımızca doğruluğu kabul edilmiş kaynaklar kullanılarak hazırlanmış olup yatırımcılara kendi oluşturacakları yatırım kararlarında yardımcı olmayı hedeflemekte ve herhangi bir yatırım aracını alma veya satma yönünde yatırımcıların kararlarını etkilemeyi amaçlamamaktadır. Yatırımcıların verecekleri yatırım kararları ile bu raporda bulunan görüş, bilgi ve veriler arasında bir bağlantı kurulamayacağı gibi, söz konusu kararların neticesinde oluşabilecek yanlışlık ve zararlardan kurum çalışanları ile ALB Yatırım Menkul Değerler A.Ş.'nin herhangi bir sorumluluğu bulunmamaktadır. Bu rapordaki her türlü iç ce dış piyasa tablo grafikler, bu konularda resmi hizmet veren yetkili üçüncü kişi kurumlardan elde edilmiş olup, ALB Yatırım Menkul Değerler A.Ş. tarafından herhangi bir maddî menfaat beklentisi olmaksızın genel anlamda bilgilendirmek amacıyla hazırlanmıştır. Bu raporda bulunan bilgiler belli bir gelirin sağlanmasına yönelik olarak verilmemektedir.