

Yurtiçi Endeksler	Son	Günlük Fark (%)	30 Günlük Fark (%)	52 Haftalık Fark (%)	Günlük Hacim (Mn TL)
VIOP 30	2.863 ▲	2,86 ▼	-1,81 ▲	92,75	7.674
BİST 30	2.760 ▲	2,31 ▲	1,97 ▲	89,10	24.114
BİST 100	2.592 ▲	1,93 ▲	4,10 ▲	90,51	32.445

Sektörel Endeksler	Son	Günlük Fark (%)	30 Günlük Fark (%)	52 Haftalık Fark (%)	Günlük Hacim (Mn TL)
BİST BANKA	2.163 ▲	1,38 ▲	7,18 ▲	84,06	4.869
BİST SINAİ	4.403 ▲	2,25 ▲	3,12 ▲	78,06	17.810
BİST GIDA	2.981 ▲	1,21 ▲	11,17 ▲	57,37	1.319
BİST TEKNOLOJİ	2.817 ▲	0,42 ▲	0,30 ▲	56,02	1.117
BİST BİLİŞİM	1.376 ▲	0,40 ▲	4,36 ▲	61,16	563
BİST METAL	7.606 ▲	1,28 ▼	-0,75 ▲	43,88	2.087
BİST ULAŞTIRMA	5.612 ▲	1,26 ▲	3,09 ▲	233,67	3.537
BİST HOLDİNG	2.400 ▲	2,38 ▲	3,18 ▲	112,03	6.693

## İlk Tahıl Sevkiyatı Bugün Yapılacak

Milli Savunma Bakanlığı tarafından açıklanan bilgiye göre Ukrayna limanından ilk tahıl sevkiyatı bugün yapılacak. ABD ekonomisinin teknik olarak resesyona girmesinden sonra Euro bölgesinde 2. çeyrek büyüme rakamları açıklandı. Verilere göre 2. çeyrek büyüme rakamı çeyreklik bazda yüzde 0,7 seviyesinde büyüdü. Euro bölgesinde ayrıca öncü enflasyon verisi açıklandı. Aylık bazda yükseliş ivmesi yavaşlayan enflasyon yıllık bazda yüzde 8,9 seviyesine yükseliş gösterdi.

ENDEKSE ETKİ (BİST 100)			
POZİTİF		NEGATİF	
HİSSE	Endekse Etki (Puan)	Endekse Etki (Puan)	HİSSE
TUPRS	5,69	-1,72	SNGYO
FROTO	4,78	-0,46	EKGYO
SASA	4,68	-0,40	GARAN
SISE	3,58	-0,13	ECILC
EREGL	3,01	-0,12	KARSN
BIMAS	2,68	-0,12	CEMTS
KCHOL	2,49	-0,12	ENKAI
AGHOL	2,20	-0,10	BAGFS
THYAO	1,96	-0,09	INVES
TOASO	1,53	-0,08	ZOREN
GUBRF	1,44	-0,07	ZRGYO
SAHOL	1,43	-0,07	PSGYO
TAVHL	1,37	-0,07	BASGZ
AKBNK	1,32	-0,06	ERBOS
YKBNK	1,14	-0,05	NTHOL

Küresel piyasalarda FED kararı sonrası pozitif görünüm sürmektedir. Cuma günü Dow Jones yüzde 0,97 seviyesinde yükselişle tamamlarken S&P500 yüzde 1,42 Nasdaq ise yüzde 1,88 seviyesinde yükseldi. Bu sabah saatlerinde ABD vadeli endeksleri hafif negatif bir görünüm sürmektedir. Avrupa piyasalarında ise büyüme ve enflasyon verisi sonrasında Dax endeksi Cuma gününü yüzde 1,52 seviyesinde yükseliş gerçekleştirdi. Sabah saatlerinde Dax vadeli kontratı hafif negatif bir görünüm sergilemektedir.

Borsa İstanbul'da ise Bist100 endeksi geçtiğimiz hafta yüzde 1,93 seviyesinde yükseliş gösterdi. Yaşanan bu yükselişte holding ve sınai günün en çok yükselen sektörleri oldu. Endekste yaşanan bu yükselişte pozitif etki TUPRS, FROTO ve SASA hisselerinden gelirken SNGYO, EKGYO ve GARAN hisselerinden negatif etki geldi.

Türkiye'nin 5 yıllık CDS primi ise geçtiğimiz haftayı 820 seviyesinden tamamladı. Türkiye'nin 5 yıllık Devlet tahvili getirileri yüzde 17,46 seviyesine yükseliş gösterirken 10 ve 2 yıllık getirileri sırasıyla yüzde 17,28 ve yüzde 20,48 seviyesine geriledi.

GÜNLÜK PARA GİRİŞ OLAN HİSSELER İLK 10 KURUM (TL)					
Sembol	Para Girişi	Sembol	Para Girişi	Sembol	Para Girişi
THYAO	57.553.570	SASA	13.389.270	GUBRF	4.890.008
TUPRS	40.355.520	DOHOL	9.420.240	SKBNK	4.318.164
FROTO	36.884.030	PETKM	7.804.320	TCELL	4.173.284
TOASO	32.615.850	TAVHL	7.275.704	ODAS	4.035.616
AKBNK	25.790.900	OYAKC	6.708.152	TSKB	3.935.916
YKBNK	25.198.690	ISCTR	6.699.512	BIOEN	3.657.896
SISE	21.901.310	BIMAS	5.792.056	TMSN	3.563.404
SAHOL	18.370.080	HEKTS	5.490.628	ARCLK	3.151.796
KCHOL	16.992.150	ALARK	5.147.276	OZKGY	3.148.626
EREGL	14.286.850	SOKM	4.930.737	MAVI	2.926.820

GÜNLÜK PARA ÇIKIŞI OLAN HİSSELER İLK 10 KURUM (TL)					
Sembol	Para Çıkışı	Sembol	Para Çıkışı	Sembol	Para Çıkışı
GARAN	-63.804.080	PGSUS	-2.287.592	TIRE	-1.545.123
VAKBN	-6.496.228	ULUUN	-2.163.496	AGHOL	-1.496.280
KOZAA	-6.184.296	KRPLS	-2.123.328	BERA	-1.304.242
EKGYO	-5.676.424	HUNER	-2.105.554	RUBNS	-1.256.267
SNGYO	-4.294.748	IHLAS	-2.075.513	ULKER	-1.253.858
ZOREN	-4.206.293	PSGYO	-2.006.032	RALYH	-1.232.866
ASELS	-3.459.880	YEOTK	-2.000.492	BRSAN	-1.186.171
BASGZ	-3.234.747	YYLGD	-1.929.847	SILVR	-1.101.555
CLEBI	-3.100.880	KOZAL	-1.820.428	CCOLA	-1.020.298
TRILC	-2.375.982	TKFEN	-1.654.844	VESTL	-946.166

En Çok Yükselen				En Çok Düşen				Hacmi En Yüksek				
Hisse	Son	Değişim (%)		Hisse	Son	Değişim (%)		Hisse	Son	Değişim (%)	Hacim	
BEYAZ	11,20	▲	9,91	KZBGY	70,85	▼	-9,97	THYAO	50,40	▲	1,41	3.141.474.775
ICBCT	6,25	▲	9,84	LIDFA	8,85	▼	-9,97	SASA	44,48	▲	6,51	2.123.102.396
AGHOL	69,35	▲	9,56	SNGYO	5,92	▼	-9,89	SISE	21,82	▲	2,73	1.897.987.948
KRGYO	8,65	▲	9,08	MIPAZ	7,18	▼	-9,23	FROTO	302,80	▲	6,25	1.422.269.458
IHGZT	0,77	▲	8,45	PRKAB	27,04	▼	-6,89	TUPRS	268,40	▲	4,31	1.270.105.252
YAYLA	6,25	▲	7,94	YEOTK	83,60	▼	-5,11	AKBNK	8,63	▲	1,41	1.146.632.348
ASUZU	265,00	▲	7,94	TIRE	23,30	▼	-4,04	EREGL	27,62	▲	1,62	1.130.003.187
BTCIM	24,08	▲	7,69	LUKSK	64,25	▼	-3,53	GARAN	14,52	▼	-1,16	1.097.866.983
AKSGY	3,25	▲	7,26	KLSYN	2,31	▼	-3,35	SAHOL	19,87	▲	1,79	1.037.685.786
DESA	16,00	▲	7,10	BMSCH	12,67	▼	-3,06	YKBNK	4,75	▲	2,37	932.274.867

YURTDIŞI PİYASALAR				
Amerika	Son	Günlük Değişim (%)	30 Günlük Fark (%)	
Nasdaq	12.390,69	▲	1,88	▲ 10,81
S&P 500	4.130,29	▲	1,42	▲ 8,08
Avrupa	Son	Günlük Değişim (%)	30 Günlük Fark (%)	
DAX	13.484,05	▲	1,52	▲ 1,91
İngiltere FTSE100	7.423,43	▲	1,06	▲ 1,37
Fransa CAC 40	6.448,50	▲	1,72	▲ 5,96
Asya	Son	Günlük Değişim (%)	30 Günlük Fark (%)	
Shanghai Comp.	3.253,24	▼	-0,89	▼ -4,57
Hang Seng (Hong Kong)	20.156,51	▼	-2,26	▼ -10,09
Tokyo NIKKEİ 225	27.801,64	▼	-0,05	▲ 2,78

Döviz Piyasası	Son	Günlük Değişim (%)	30 Günlük Fark (%)	
USDTRY	17,91	▼	-0,01	▲ 7,43
EURTRY	18,32	▲	0,30	▲ 4,42
GBPTRY	21,83	▼	-0,02	▲ 7,36
EURUSD	1,02	▲	0,28	▼ -2,80
USDJPY	133,28	▲	0,05	▼ -2,10
GBPUSD	1,22	▼	-0,10	▼ -0,14
Emtialar	Son	Günlük Değişim (%)	30 Günlük Fark (%)	
Ons Altın	1.766,27	▲	0,00	▼ -2,92
Gram Altın	1.017,29	▲	0,00	▲ 4,22
Gümüş	20,36	▲	0,00	▼ -2,39
Brent Petrol	103,28	▲	1,00	▼ -9,16
Bakır	3,54	▼	-0,09	▼ -7,91
Ekonomik Göstergeler	Son	Günlük Değişim (%)	30 Günlük Fark (%)	
ABD 2 Yıllık	2,884	▲	0,73	▼ -8,09
ABD 10 Yıllık	2,651	▼	-0,93	▼ -16,69
Türkiye 2 Yıllık	20,48	▼	-2,93	▼ -16,77
Türkiye 10 Yıllık	17,28	▼	-0,70	▼ -5,14
Almanya 2 Yıllık	0,27	▲	9,31	▼ -71,43
Almanya 10 Yıllık	0,811	▼	-2,76	▼ -50,15

## BİST Şirket Haberleri

- **GESAN:** Şirketimiz, Türkiye'de yerleşik bir firmadan 'İNVERTÖR SATIŞI' konusunda sipariş almıştır. Siparişin toplam bedeli vergiler hariç 1.350.000, -USD'dir. (Birmilyonüçyüze bin, Amerikan Doları) (Güncel baz USD/TL kuru ile 24.181.200, -TL)
- **KARSN:** Romanya Bükreş Belediyesi'nin açmış olduğu 100 adet 12 metre Elektrikli Otobüs ve Şarj Ünitesi alım ihalesine teklif verilmek suretiyle katılım sağlanmıştır.
- **EKGYO:** İstanbul Kartal Yakacık Arsa Satışı Karşılığı Gelir Paylaşımı İşi (Tual Adalar) kapsamında, 12341 Ada 69 Parsel Eğitim Tesisinin (Projedeki Son Kısım) kısmi geçici kabulü yapılmış olup Kısmi Geçici Kabul Tutanağı 28.07.2022 tarihinde onaylanmıştır.
- **GESAN:** Şirketimiz, DİCLE ELEKTRİK DAĞITIM A.Ş. tarafından 29/07/2022 tarihinde gerçekleştirilen 1005939 İhale Kayıt Numaralı "DİCLE EDAŞ 2022 YILI DİYARBAKIR, BATMAN, SİİRT, ŞIRNAK KAPASİTÖR-REAKTÖR BANKLARI TESİS YAPIM İŞİ" ihalesine katılmış ve en avantajlı fiyatı vererek, ihalede 1. olmuştur. İhalede teklif edilen toplam bedel 12.750.000, -TL'dir.
- **DOKTA:** Şirketimizin, 06.09.2021 ve 30.12.2021 tarihli bildirimlerinde Orhangazi Demir Döküm tesislerinde katma değerli işlenmiş döküm parça kapasitesinin artırılması amaçlı mevcut işleme tesisine 11.283 m2 ek bina inşaatı yapılmasına ilişkin açıklamalarımızın devamı olarak, bina ve inşaat işlerinin tamamlanma aşamasına gelmiş olduğu, makina techizat yatırımlarının da kademeli olarak tamamlanması ile birlikte kısmi deneme üretimlerine başlandığını, yatırımcılarımızın bilgisine sunarız.

Bist100 endeksi, bilanço sezonunun açılması sonrasında iyi gelen bilançolarında etkisiyle 2586 direnç seviyesinin üzerine çıktı. 2586 seviyesinin üzerinde kalıcılık sağlaması durumunda 2684 seviyesi bir sonraki direnç bölgesi olarak takip edilebilir. Geri çekilmelerde ise 2470 seviyesi destek bölgesi olarak takip edilebilir.

**Dirençler: 2586 / 2684 / 2750**

**Destekler: 2470 / 2361 / 2310**

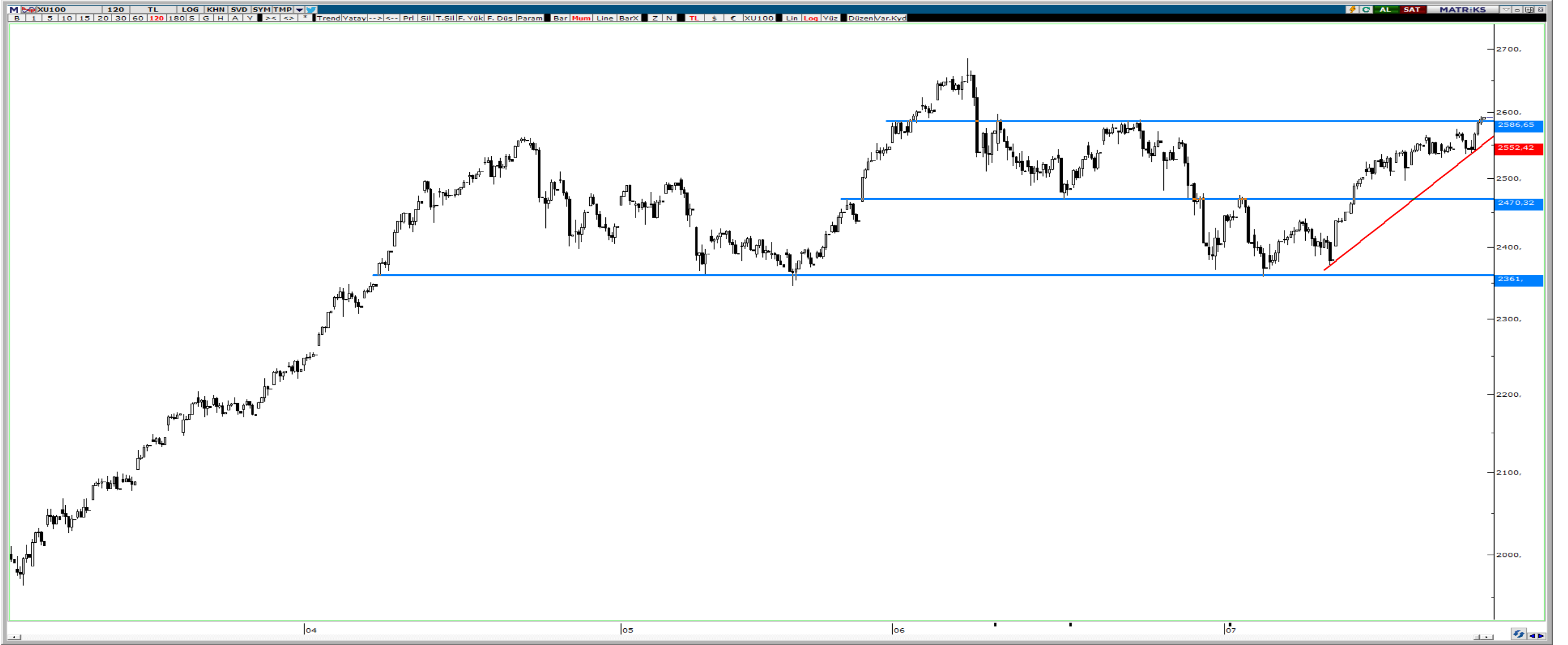

## VIOP Teknik Görünüm

Viop 30 endeks kontratı, yaşanan yükselişle kısa vadeli yükselen kanalın direnç bölgesini kırarak günü 2863 seviyesinde kapattı. Yukarı yönlü hareketin devamında 2885 seviyesi bir sonraki direnç olarak takip edilebilir. Geri çekilmelerde ise 2804 seviyesi destek bölgesi olarak takip edilebilir.

**Dirençler: 2885 / 2939 / 2960**

**Destekler: 2804 / 2772 / 2742**

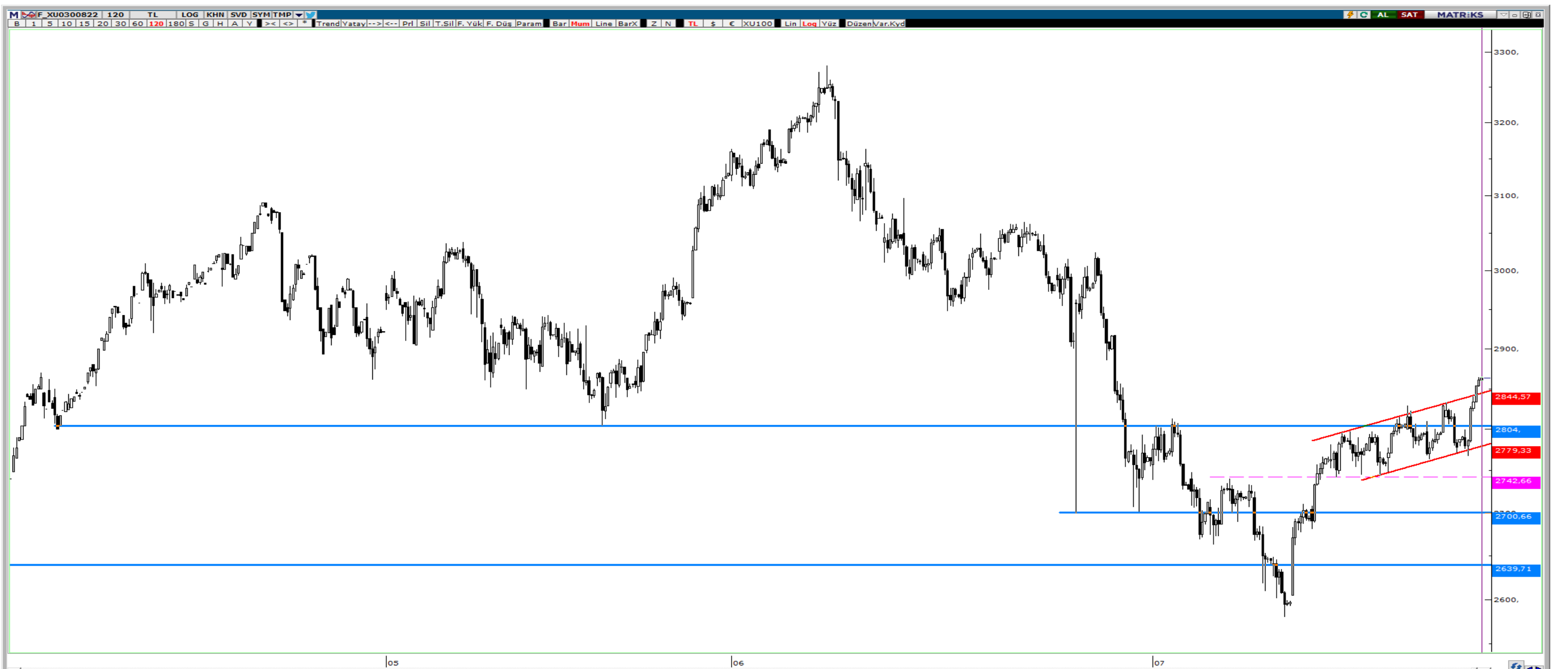

1 Ağustos 22

VBTS KAPSAMINDA İŞLEM GÖREN PAYLAR

Hisse Kodu	Başlangıç Tarihi	Bitiş Tarihi	Kalan Gün	Brüt Takas	Tek Fiyat	Kredili Alım ve Açığa Satış	Emir Paketi Tedbiri	İnternet Emir Yasağı	Piyasa Emriyle Emir İlt. Yasağı
OYAYO	5 Temmuz 22	4 Ağustos 22	3				✓		
ULUSE	23 Mayıs 22	4 Ağustos 22	3	✓		✓	✓		
FONET	13 Haziran 22	5 Ağustos 22	4	✓		✓	✓		
KGYO	6 Temmuz 22	5 Ağustos 22	4			✓			
DERIM	14 Temmuz 22	12 Ağustos 22	11			✓			
ESCOM	14 Temmuz 22	12 Ağustos 22	11			✓			
GESAN	14 Temmuz 22	12 Ağustos 22	11			✓			
GZNMİ	26 Nisan 22	12 Ağustos 22	11	✓		✓	✓		
IHAAS	13 Temmuz 22	12 Ağustos 22	11			✓			
MZHLD	13 Temmuz 22	12 Ağustos 22	11			✓			
SILVR	13 Temmuz 22	12 Ağustos 22	11			✓	✓		
EGEEN	18 Temmuz 22	17 Ağustos 22	16			✓			
KRGYO	6 Temmuz 22	17 Ağustos 22	16	✓		✓			
SMRTG	18 Temmuz 22	17 Ağustos 22	16			✓			
ASUZU	19 Temmuz 22	18 Ağustos 22	17			✓			
CANTE	20 Temmuz 22	19 Ağustos 22	18			✓			
KONYA	20 Temmuz 22	19 Ağustos 22	18			✓			
MARTI	21 Temmuz 22	19 Ağustos 22	18			✓			
DOBUR	25 Temmuz 22	24 Ağustos 22	23				✓		
KAPLM	25 Temmuz 22	24 Ağustos 22	23	✓					
RTALB	25 Temmuz 22	24 Ağustos 22	23			✓			
HEDEF	26 Temmuz 22	25 Ağustos 22	24			✓			
IDEAS	26 Temmuz 22	25 Ağustos 22	24			✓			
GRNYO	29 Temmuz 22	26 Ağustos 22	25				✓		
INTEM	27 Temmuz 22	26 Ağustos 22	25			✓			
KAPLM	29 Temmuz 22	26 Ağustos 22	25			✓	✓		
KLRHO	27 Temmuz 22	26 Ağustos 22	25	✓		✓			
KZBGY	29 Temmuz 22	26 Ağustos 22	25			✓			
LIDFA	29 Temmuz 22	26 Ağustos 22	25	✓					
NTGAZ	29 Temmuz 22	26 Ağustos 22	25			✓			
VANGD	28 Temmuz 22	26 Ağustos 22	25				✓		

## HAFTALIK EKONOMİK TAKVİM

01- 05 Ağustos 2022

Saat Beklenti Önceki

### 01 Ağustos 2022 / Pazartesi

10:00	TRY	***	Türkiye İmalat PMI	--	48,1
11:00	EUR	**	Euro Bölgesi İmalat PMI	49,6	49,6
11:30	GBP	**	İngiltere İmalat PMI	52,2	52,2
12:00	EUR	***	Euro Bölgesi İşsizlik Oranı	6,60%	6,60%
16:45	USD	**	ABD İmalat PMI	--	52,3
17:00	USD	*	ABD İnşaat Harcamaları Aylık	0,30%	-0,10%
17:00	USD	*	ABD ISM İmalat Endeksi	52,1	53
17:00	USD	*	ABD ISM İmalat Fiyatları	74,9	78,5
17:00	USD	*	ABD ISM Yeni İmalat Siparişleri	49	49,2

### 02 Ağustos 2022 / Salı

15:55	USD	*	ABD Kırmızı Kitap	--	13,30%
23:30	USD	**	ABD Petrol Stokları	--	-4,037

### 03 Ağustos 2022 / Çarşamba

10:00	TRY	***	Türkiye TÜFE Aylık	2,57%	4,95%
10:00	TRY	***	Türkiye TÜFE Yıllık	80,20%	78,62%
10:00	TRY	***	Türkiye Çekirdek TÜFE Yıllık	61,50%	57,26%
10:00	TRY	***	Türkiye ÜFE Aylık	--	6,77%
10:00	TRY	***	Türkiye ÜFE Yıllık	--	138,31%
11:00	EUR	**	Euro Bölgesi Hizmet PMI	50,6	50,6
11:00	EUR	**	Euro Bölgesi Bileşik PMI	49,4	49,4
11:30	GBP	**	İngiltere Hizmet PMI	53,3	53,3
11:30	GBP	**	İngiltere Bileşik PMI	52,8	52,8
12:00	EUR	***	Euro Bölgesi ÜFE Aylık	1,00%	0,70%
12:00	EUR	***	Euro Bölgesi ÜFE Yıllık	35,70%	36,30%
12:00	EUR	**	Euro Bölgesi Perakende Satışlar Aylık	0,00%	0,20%
12:00	EUR	**	Euro Bölgesi Perakende Satışlar Yıllık	-1,70%	0,20%
14:00	USD	*	ABD Mortgage Başvuruları	--	-1,80%
16:45	USD	**	ABD Hizmet PMI	--	47
16:45	USD	**	ABD Bileşik PMI	--	47,5
17:00	USD	**	ABD Dayanıklı Mal Siparişleri	--	1,90%

### 04 Ağustos 2022 / Perşembe

14:00	GBP	***	BoE Faiz Kararı	1,75%	1,25%
14:30	GBP	***	BoE Başkanı Bailey'in Konuşması	--	--
15:30	USD	**	ABD Ticaret Dengesi	-\$81.5b	-\$85.5b
15:30	USD	*	ABD İlk İşsizlik Başvuruları	--	256k
15:30	USD	*	ABD Devam Eden İşsizlik Başvuruları	--	1359k

### 05 Ağustos 2022 / Cuma

09:00	EUR	*	Almanya Sanayi Üretimi Aylık	-0,60%	0,20%
09:00	EUR	*	Almanya Sanayi Üretimi Yıllık	-1,20%	-1,50%
15:30	USD	***	ABD Tarım Dışı İstihdam Değişimi	250k	372k
15:30	USD	**	ABD Özel Tarım Dışı Bordrolar	220k	381k
15:30	USD	**	ABD İmalat Bordroları	15k	29k
15:30	USD	***	ABD İşsizlik Oranı	3,60%	3,60%
15:30	USD	**	ABD Ortalama Saatlik Kazançlar Aylık	0,30%	0,30%
15:30	USD	**	ABD Ortalama Saatlik Kazançlar Yıllık	4,90%	5,10%
15:30	USD	**	ABD İş Gücünü Katılım Oranı	--	62,20%

## **ALB Yatırım Araştırma Departmanı**

**Rıdvan YİĞİTBİLEK – Araştırma Uzmanı**

**Ahmet Deniz YAĞBASAN – Araştırma Uzman Yrd.**

**Emir AKKUŞ – Araştırma Stajyeri**

T +90 (212) 370 0370  
F +90 (212) 370 0371  
[bilgi@albyatirim.com.tr](mailto:bilgi@albyatirim.com.tr)

Fulya Mah. Büyükdere  
Cad. Torun Center No:74  
A/80 34394 Şişli / İstanbul

**YASAL UYARI**—Burada yer alan her türlü bilgi, değerlendirme, yorum ve istatistiki şekil ve değerler hazırlandığı tarih itibariyle mevcut piyasa koşulları ve güvenilirliğine inanılan kaynaklardan elde edilerek derlenmiştir. ALB Yatırım Menkul Değerler A.Ş. tarafından, karşılığında herhangi bir maddi menfaat temin edilmeksizin, genel anlamda bilgi vermek amacıyla hazırlanmış olup, hiçbir şekilde yönlendirici nitelikte olmayan bilgiler yatırımcılar tarafından danışmanlık faaliyeti olarak kabul edilmemeli ve yatırım kararlarına esas olarak alınmamalıdır. Bu bilgiler, belli bir getirinin sağlanmasına yönelik olarak verilmemekte ve bu yönde herhangi bir şekilde taahhüt veya garantimiz bulunmamaktadır. Bu itibarla bu sayfalarda yer alan ve hiç bir şekilde yönlendirici nitelikte olmayan hususlar hakkında herhangi bir sorumluluğumuz bulunmamaktadır. Gerek bu yayındaki, gerekse bu yayında kullanılan kaynaklardaki hata ve eksikliklerden ve bu yayındaki bilgilerin kullanılması sonucunda yatırımcıların ve/veya ilgili kişilerin uğrayabilecekleri doğrudan ve/veya dolaylı zararlardan, kâr yoksunluğundan manevi zararlardan her ne şekil ve surette olursa olsun üçüncü kişilerin uğrayabileceği her türlü zararlardan dolayı ALB Yatırım Menkul Değerler A.Ş. sorumlu tutulamaz. Burada yer alan yatırım bilgi, yorum ve tavsiyeleri yatırım danışmanlığı kapsamında değildir. Yatırım danışmanlığı hizmeti, yetkili kuruluşlar tarafından kişilerin risk ve getiri tercihleri dikkate alınarak kişiye özel sunulmaktadır. Burada yer alan yorum ve tavsiyeler ise genel niteliktedir. Bu tavsiyeler mali durumunuz ile risk ve getiri tercihlerinize uygun olmayabilir. Bu nedenle, sadece burada yer alan bilgilere dayanarak yatırım kararı verilmesi beklentilerinize uygun sonuçlar doğurmayabilir.

**ÇEKİNCE**—Bu rapor tarafımızca doğruluğu kabul edilmiş kaynaklar kullanılarak hazırlanmış olup yatırımcılara kendi oluşturacakları yatırım kararlarında yardımcı olmayı hedeflemekte ve herhangi bir yatırım aracını alma veya satma yönünde yatırımcıların kararlarını etkilemeyi amaçlamamaktadır. Yatırımcıların verecekleri yatırım kararları ile bu raporda bulunan görüş, bilgi ve veriler arasında bir bağlantı kurulamayacağı gibi, söz konusu kararların neticesinde oluşabilecek yanlışlık ve zararlardan kurum çalışanları ile ALB Yatırım Menkul Değerler A.Ş.'nin herhangi bir sorumluluğu bulunmamaktadır. Bu rapordaki her türlü iç ce dış piyasa tablo grafikler, bu konularda resmi hizmet veren yetkili üçüncü kişi kurumlardan elde edilmiş olup, ALB Yatırım Menkul Değerler A.Ş. tarafından herhangi bir maddi menfaat beklentisi olmaksızın genel anlamda bilgilendirmek amacıyla hazırlanmıştır. Bu raporda bulunan bilgiler belli bir gelirin sağlanmasına yönelik olarak verilmemektedir.