

22 TEMMUZ 2022, CUMA | BIST GÜNLÜK BÜLTEN

Yurtiçi Endeksler	Son	Günlük Fark (%)	30 Günlük Fark (%)	52 Haftalık Fark (%)	Günlük Hacim (Mn TL)
VIOP 30	2.782	-0,32	-1,35	89,16	7.061
BİST 30	2.683	-0,64	-3,68	84,69	21.558
BİST 100	2.511	-0,55	-1,10	85,81	29.376

Sektörel Endeksler	Son	Günlük Fark (%)	30 Günlük Fark (%)	52 Haftalık Fark (%)	Günlük Hacim (Mn TL)
BİST BANKA	2.098	0,29	-3,54	76,73	4.207
BİST SINAİ	4.248	-0,72	-1,67	74,41	14.406
BİST GIDA	2.918	-0,01	7,69	55,00	1.906
BİST TEKNOLOJİ	2.807	0,26	-1,71	57,36	1.398
BİST BİLİŞİM	1.360	-0,04	2,47	59,05	611
BİST METAL	7.629	-1,06	-2,32	50,52	2.528
BİST ULAŞTIRMA	5.739	-0,18	0,49	238,70	5.084
BİST HOLDİNG	2.311	0,32	-0,50	104,73	6.333

## Tahıl Koridoru Anlaşması Bugün Yapılacak

Bugün saat 16:30'da tahıl sevkiyatı anlaşması Cumhurbaşkanı Erdoğan, BM Genel Sekreteri Antonio Guterres ve Ukrayna – Rusya taraflarının katılımıyla İstanbul'da gerçekleşecek. Dün Avrupa Merkez Bankası ve TCMB faiz kararlarını açıkladı. AMB 11 yıl sonra faiz artışına giderken 22 yıl sonrada en yüksek faiz artışını gerçekleştirmiş oldu. Türkiye Cumhuriyet Merkez Bankası 1 hafta vadeli repo faizinde herhangi bir değişikliğe gitmese de karar metninde artan resesyon olasılığına yer verdi.

ABD piyasalarında ise Dow Jones %0,51, S&P500 %0,99 ve Nasdaq %1,36 seviyesinde pozitif bir kapanış gerçekleştirdi. Sabah saatlerinde ise vadeli endeksler %0,20 - %0,90 seviyeleri arasında negatif bir görünüm sergilemektedir. Avrupa piyasalarında ise Dax faiz kararı sonrasında günü hafif negatif tamamladı. Sabah saatlerinde ise Dax vadeli endeks kontratı %0,27 seviyesinde negatif bir seyir izlemektedir.

Borsa İstanbul Perşembe gününü %0,55 düşüşle 2511 puandan tamamladı. Metal ve Sınai sektörleri endekste en çok değer kaybeden sektörler olurken Holding ve banka sektörleri en çok değer kazanan sektörler oldu. Endekste yaşanan negatif etki EREGL, TUPRS ve ENKAI şirketlerinden geldi.

Türkiye'nin 5 yıllık CDS'i sabah saatlerinde 833 seviyesinde bulunurken Türkiye devlet tahvillerinin getirilerinde genele yayılan bir düşüş oldu. Türkiye 2 yıllık devlet tahvili %21,43 seviyesinde bulunurken 5 yıllık %16,76 seviyesinde bulunurken 10 yıllık tahvil getirileri %16,93 seviyesinde bulunmaktadır.

ENDEKSE ETKİ (BİST 100)			
POZİTİF		NEGATİF	
HİSSE	Endekse Etki (Puan)	Endekse Etki (Puan)	HİSSE
FROTO	1,07	-2,97	EREGL
ALARK	0,92	-2,64	TUPRS
OTKAR	0,90	-2,39	ENKAI
TKFEN	0,82	-1,66	TCELL
THYAO	0,71	-1,32	BIMAS
ODAS	0,47	-1,23	SASA
ASELS	0,34	-0,91	PGSUS
SKBNK	0,31	-0,84	HEKTS
VAKBN	0,30	-0,76	PETKM
ISGYO	0,24	-0,74	AKSA
TSKB	0,23	-0,51	ARCLK
AKBNK	0,22	-0,47	KRDMD
GENIL	0,19	-0,46	CCOLA
KCHOL	0,18	-0,39	AKSEN
GOZDE	0,18	-0,32	SAHOL

GÜNLÜK PARA GİRİŞ OLAN HİSSELER İLK 10 KURUM (TL)					
Sembol	Para Girişi	Sembol	Para Girişi	Sembol	Para Girişi
THYAO	28.472.830	KCHOL	2.804.056	OYAKC	1.544.216
ALARK	11.804.110	KLKIM	2.587.933	KCAER	1.533.174
SKBNK	9.128.240	TRILC	2.491.456	TSKB	1.526.244
ASELS	7.998.720	KATMR	2.247.247	KARTN	1.452.334
SISE	7.722.160	ITTFH	2.070.840	BIOEN	1.395.934
VAKBN	6.507.132	TAVHL	1.877.800	ISFIN	1.378.282
GENIL	4.895.100	CIMSA	1.776.140	ALKIM	1.354.808
AKBNK	4.146.752	GUBRF	1.749.266	USAK	1.345.642
FROTO	3.814.772	BRSAN	1.731.215	CEMAS	1.338.735
GARAN	3.128.492	KERTV	1.582.461	AKFGY	1.329.545

GÜNLÜK PARA ÇIKIŞI OLAN HİSSELER İLK 10 KURUM (TL)					
Sembol	Para Çıkışı	Sembol	Para Çıkışı	Sembol	Para Çıkışı
TUPRS	-22.127.680	TKFEN	-4.209.100	KOZAL	-2.937.224
TCELL	-14.349.480	ECZYT	-4.186.950	DOAS	-2.776.420
SASA	-13.789.440	FENER	-4.125.376	SAHOL	-2.667.532
EREGL	-12.227.470	ENKAI	-4.085.482	HEKTS	-2.173.324
PGSUS	-9.818.376	DOHOL	-4.012.584	VESTL	-2.068.346
ODAS	-7.120.528	TTKOM	-3.964.710	AKSEN	-1.988.138
BIMAS	-5.306.136	AKSA	-3.801.518	EKGYO	-1.863.240
ULUUN	-4.847.782	ISCTR	-3.413.264	ULKER	-1.759.073
YKBNK	-4.801.000	IPEKE	-3.285.807	ANGEN	-1.574.484
KRDMD	-4.220.700	ALBRK	-3.186.430	VKGYO	-1.489.080

En Çok Yükselen				En Çok Düşen				Hacmi En Yüksek				
Hisse	Son	Değişim (%)		Hisse	Son	Değişim (%)		Hisse	Son	Değişim (%)	Hacim	
ULUUN	25,30	▲	10,00	LIDER	24,12	▼	-10,00	THYAO	51,60	▲	0,49	4.443.140.965
HEDEF	8,26	▲	9,99	HUBVC	8,88	▼	-6,53	SISE	21,14	▼	-0,19	1.615.158.098
ORCAY	18,64	▲	9,97	SANFM	15,70	▼	-5,71	EKGYO	3,02	▲	0,33	1.196.631.528
KAPLM	56,15	▲	9,78	ALKA	41,00	▼	-5,40	ODAS	3,69	▲	3,07	1.140.534.313
TSGYO	5,11	▲	8,72	IMASM	64,65	▼	-4,79	EREGL	27,80	▼	-1,56	1.065.308.448
INTEM	64,30	▲	8,25	FENER	50,65	▼	-4,79	YKBNK	4,59	▼	-0,22	812.165.460
OLMK	15,79	▲	8,00	ENKAI	19,27	▼	-4,22	KCHOL	35,34	▲	0,23	804.412.867
TIRE	26,80	▲	7,63	KRGYO	7,98	▼	-4,20	TUPRS	249,10	▼	-2,12	804.186.974
DESA	14,64	▲	7,25	ECZYT	68,50	▼	-4,13	ASELS	22,32	▲	0,63	787.272.984
OTKAR	483,80	▲	7,08	CANTE	51,20	▼	-3,94	FROTO	265,80	▲	1,57	745.595.766

YURTDIŞI PİYASALAR					
Amerika	Son	Günlük Değişim (%)	30 Günlük Fark (%)		
Nasdaq	12.059,61	▲	1,36	▲	11,68
S&P 500	3.998,95	▲	0,99	▲	8,82
Avrupa	Son	Günlük Değişim (%)	30 Günlük Fark (%)		
DAX	13.246,64	▼	-0,27	▼	-0,14
İngiltere FTSE100	7.270,51	▲	0,09	▲	2,09
Fransa CAC 40	6.201,11	▲	0,27	▲	4,75
Asya	Son	Günlük Değişim (%)	30 Günlük Fark (%)		
Shanghai Comp.	3.272,00	▼	-0,99	▼	-1,31
Hang Seng (Hong Kong)	20.574,63	▼	-1,51	▼	-2,78
Tokyo NIKKEİ 225	27.803,00	▲	0,44	▲	7,88

Döviz Piyasası	Son	Günlük Değişim (%)	30 Günlük Fark (%)		
USDTRY	17,71	▲	0,63	▲	2,20
EURTRY	18,11	▲	1,04	▼	-0,61
GBPTRY	21,27	▲	0,79	▲	0,14
EURUSD	1,02	▲	0,44	▼	-2,74
USDJPY	137,44	▼	-0,57	▲	1,74
GBPUSD	1,20	▲	0,09	▼	-2,14
Emtialar	Son	Günlük Değişim (%)	30 Günlük Fark (%)		
Ons Altın	1.719,70	▲	1,36	▼	-6,46
Gram Altın	979,40	▲	1,99	▼	-4,41
Gümüş	18,87	▲	1,03	▼	-12,66
Brent Petrol	99,99	▼	-2,93	▼	-10,92
Bakır	3,28	▼	-1,39	▼	-19,40
Ekonomik Göstergeler	Son	Günlük Değişim (%)	30 Günlük Fark (%)		
ABD 2 Yıllık	3,096	▼	-4,27	▼	-3,01
ABD 10 Yıllık	2,889	▼	-4,68	▼	-10,72
Türkiye 2 Yıllık	21,43	▼	-1,31	▼	-15,36
Türkiye 10 Yıllık	16,94	▼	-0,25	▼	-10,90
Almanya 2 Yıllık	0,65	▲	6,73	▼	-43,38
Almanya 10 Yıllık	1,221	▼	-3,02	▼	-30,19

22 Temmuz 22

VBTS KAPSAMINDA İŞLEM GÖREN PAYLAR

Hisse Kodu	Başlangıç Tarihi	Bitiş Tarihi	Kalan Gün	Brüt Takas	Tek Fiyat	Kredili Alım ve Açığa Satış	Emir Paketi Tedbiri	İnternet Emir Yasağı	Piyasa Emriyle Emir İlt. Yasağı
MAKIM	28 Haziran 22	27 Temmuz 22	5			✓			
ARMDA	30 Haziran 22	29 Temmuz 22	7				✓		
OYYAT	13 Haziran 22	29 Temmuz 22	7	✓		✓			
RODRG	31 Mayıs 22	29 Temmuz 22	7		✓		✓		
RYSAS	8 Haziran 22	29 Temmuz 22	7	✓		✓	✓		
VKING	30 Haziran 22	29 Temmuz 22	7				✓		
SANEL	23 Haziran 22	29 Temmuz 22	7		✓		✓		
BMSCH	1 Temmuz 22	29 Temmuz 22	7			✓			
LIDFA	1 Temmuz 22	29 Temmuz 22	7			✓			
BALAT	1 Temmuz 22	29 Temmuz 22	7				✓		
OYAYO	5 Temmuz 22	4 Ağustos 22	13				✓		
ULUSE	23 Mayıs 22	4 Ağustos 22	13	✓		✓	✓		
KAPLM	5 Temmuz 22	4 Ağustos 22	13			✓			
FONET	13 Haziran 22	5 Ağustos 22	14	✓		✓	✓		
KGYO	6 Temmuz 22	5 Ağustos 22	14			✓			
IHAAS	13 Temmuz 22	12 Ağustos 22	21			✓			
MZHLD	13 Temmuz 22	12 Ağustos 22	21			✓			
SILVR	13 Temmuz 22	12 Ağustos 22	21			✓	✓		
GZNMİ	26 Nisan 22	12 Ağustos 22	21	✓		✓	✓		
DERİM	14 Temmuz 22	12 Ağustos 22	21			✓			
ESCOM	14 Temmuz 22	12 Ağustos 22	21			✓			
GESAN	14 Temmuz 22	12 Ağustos 22	21			✓			
KRGYO	6 Temmuz 22	17 Ağustos 22	26	✓		✓			
EGEEN	18 Temmuz 22	17 Ağustos 22	26			✓			
SMRTG	18 Temmuz 22	17 Ağustos 22	26			✓			
ASUZU	19 Temmuz 22	18 Ağustos 22	27			✓			
CANTE	20 Temmuz 22	19 Ağustos 22	28			✓			
KONYA	20 Temmuz 22	19 Ağustos 22	28			✓			
KLRHO	21 Temmuz 22	19 Ağustos 22	28			✓			
MARTI	21 Temmuz 22	19 Ağustos 22	28			✓			

## BİST Şirket Haberleri

- **SEGYO:** Şirketimiz Yönetim Kurulu 21.07.2022 tarihli (bugün) toplantısında; Şile'de yapılması planlanan "Şeker Şile Evleri" projesinin yapım işi için "Yönetim Yükleniciliği" çerçevesinde Ana Yüklenici olarak Optimal Proje Yönetimi ve İnş.San.Tic.Ltd Şti. firmasının belirlenmesine karar vermiştir.
- **AKGRT:** Şirketimiz Yönetim Kurulu, müşterilerimizin sağlık sigorta ihtiyaçlarının karşılanması amacıyla, 100.000 TL ödenmiş sermaye ve %100 bağlı ortaklığımız olarak Sabancı Ageas Sağlık Sigorta A.Ş. unvanlı anonim şirketin kurulmasına karar vermiştir. Kuruluş izninin alınması sonrasında, gerekli altyapı ve organizasyonun tamamlanması ile Sigortacılık ve Özel Emeklilik Düzenleme ve Denetleme Kurumu'na lisans başvurusu yapılacaktır. Şirketin faaliyete geçmesi söz konusu lisansın temin edilmesi halinde gerçekleşecektir.
- **OZKGY:** Şirketimiz bugün,21.07.2022, Emlak Konut GYO tarafından düzenlenen "İstanbul Ümraniye İnkılap Arsa Satışı Karşılığı Gelir Paylaşımı İşİ" ihalesinin 2. oturumuna katılımını gerçekleştirmiş olup, Emlak Konut GYO tarafından ihale sonrası yapılan açıklamada ihalenin şirketimizin lehine sonuçlanmadığı belirtilmiştir.
- **BLCYT:** Şirketimizin Kayıtlı Sermaye Tavanı içerisinde 81.000.000 TL olan sermayesinin 100.000.000 TL 'ye yükseltilmesi işlemi 21.07.2022 tarihinde Adana Ticaret Sicil Müdürlüğü tarafından tescil edilmiştir.
- **CUSAN:** Şirketimiz, Irak Erbil'de inşa edilmekte olan "The Boulevard Projesi" için Şenyuva Alüminyum Sanayi ve Ticaret A.Ş. ve Be-Do Construction Contracting Ind. & Trade Ltd. Co ile alüminyum profil, aksesuar ve mekanizma satışı için anlaşmıştır. Söz konusu satışın yaklaşık bedeli 3.500.000 USD olup projenin gidişatına göre +/- %10 değişiklik göstermesi mümkündür.Toplam satışın %50'sinin ihracat olması öngörülmektedir.
- **IEYHO:** % 99,2 oranında bağlı ortaklığımız olan Işıklar İnşaat ve Turizm İşletmeleri A.Ş. (Işıklar Turizm) 'nin % 100 oranında bağlı ortaklığı olan Bulgaristan-Sofya da faaliyet gösteren Işıklar Elen Hunting EOOD nin 2.872.870 Bulgar Levası (BGN) olan sermayesi Işıklar Turizm in katılımı ile 3.700.000 BGN ye çıkarılmıştır
- **DESA:** 06.07.2022 tarihli açıklamamıza istinaden, İTALYA'nın Floransa bölgesinde üretim tesisini kurmak amacıyla yapılan çalışmalar kapsamında; Şirketimiz Yönetim Kurulu'nun 21.07.2022 tarihli kararıyla Merkez adresi Via Erbosa, 23 Porrena, Poppi AR, 52014 İtalya olan DESA INTERNAZIONALE S.R.L. ünvanlı bir şirketin kurulmasına karar verilmiştir

## BİST Teknik Görünüm

Bist100 endeksi, hızlı yükselişin ardından hafif satıcılı bir seyir sonrası günü 2511 seviyesinden kapattı. Geri çekilmenin devam etmesi durumunda 2470 ve 2361 seviyeleri destek bölgesi olarak takip edilirken, yukarı yönlü hareketin devamında ise 2586 seviyesi ilk direnç bölgesi olarak takip edilebilir.

**Dirençler: 2586 / 2684 / 2750**

**Destekler: 2470 / 2361 / 2310**

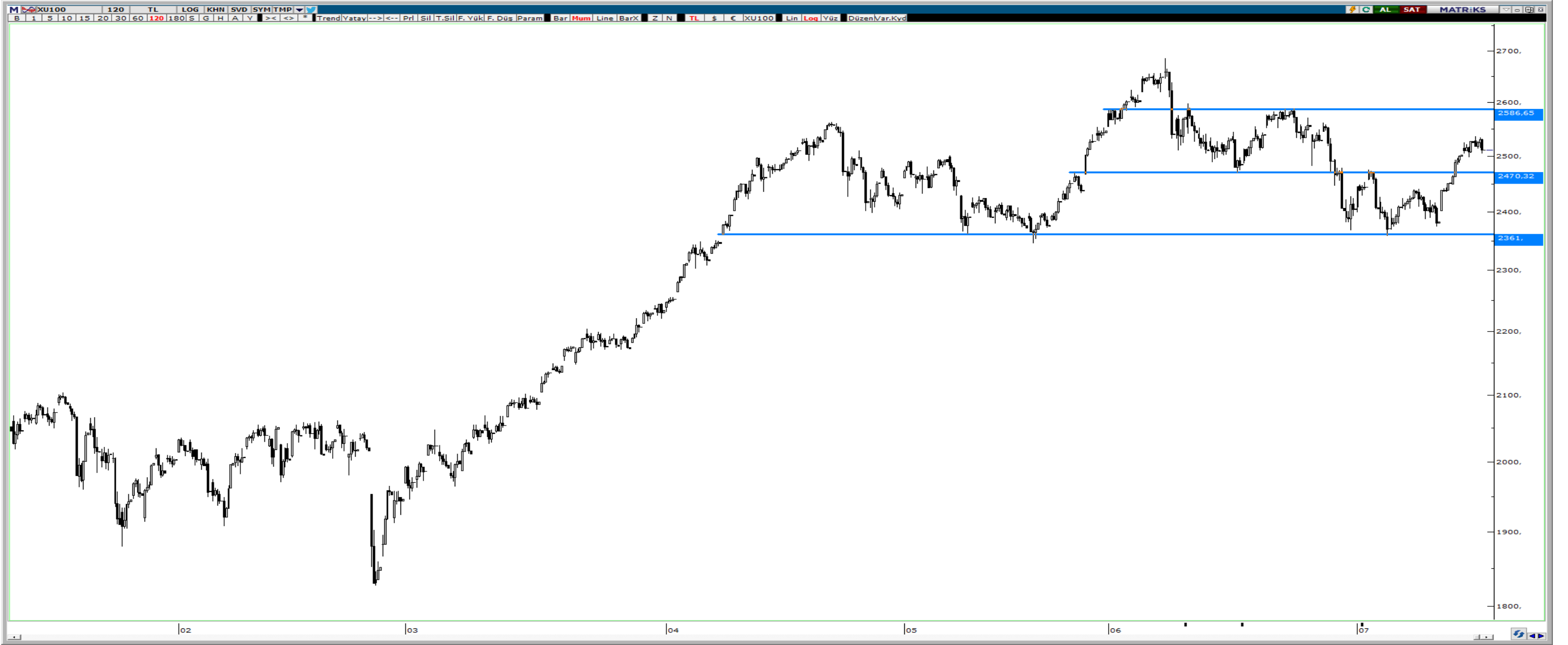

## VIOP Teknik Görünüm

Viop 30 endeks kontratı kısa vadeli düşen trend seviyesini güç içerisinde test ederken, yukarı yönlü hareketin devamı için 2786 – 2804 bölgesinin geçilmesi gerekiyor. Satış baskının olması durumunda ise geri çekilmelerde 2739 ve 2700 seviyeleri destek bölgesi olarak izlenebilir.

**Dirençler: 2804 / 2885 / 2939**

**Destekler: 2739 / 2700 / 2639**



## HAFTALIK EKONOMİK TAKVİM

18 - 22 Temmuz 2022

Saat				Beklenti	Önceki
<b>18 Temmuz 2022 / Pazartesi</b>					
02:01	GBP	*	İngiltere Konut Fiyat Endeksi Aylık	--	0,30%
02:01	GBP	*	İngiltere Konut Fiyat Endeksi Yıllık	--	9,70%
11:00	TRY	**	Türkiye Bütçe Dengesi	--	144.0b
<b>19 Temmuz 2022 / Salı</b>					
09:00	GBP	*	İngiltere Bordrolu Çalışan Değişimi Aylık	--	90k
09:00	GBP	**	İngiltere İşsizlik Başvuruları Değişimi	--	-19.7k
10:00	TRY	**	Türkiye Konut Satışları Aylık	--	122.8k
10:00	TRY	**	Türkiye Konut Satışları Yıllık	--	107,50%
12:00	EUR	***	Euro Bölgesi TÜFE Yıllık	--	8,10%
12:00	EUR	***	Euro Bölgesi TÜFE Aylık	--	0,80%
12:00	EUR	***	Euro Bölgesi Çekirdek TÜFE Yıllık	--	3,70%
15:30	USD	**	ABD Konut Başlangıçları	1600k	1549k
15:30	USD	**	ABD Yapı Ruhsatları	1680k	1695k
15:30	USD	**	ABD Konut Başlangıçları Aylık	3,30%	-14,40%
15:30	USD	**	ABD Yapı Ruhsatları Aylık	-0,90%	-7,00%
20:45	GBP	***	BOE Başkanı Bailey'in Konuşması	--	--
<b>20 Temmuz 2022 / Çarşamba</b>					
09:00	GBP	***	İngiltere TÜFE Aylık	--	0,70%
09:00	GBP	***	İngiltere TÜFE Yıllık	--	9,10%
09:00	GBP	***	İngiltere Çekirdek TÜFE Yıllık	--	5,90%
09:00	GBP	**	İngiltere ÜFE Çıkış Aylık	--	1,60%
09:00	GBP	**	İngiltere ÜFE Çıkış Yıllık	--	15,70%
09:00	GBP	**	İngiltere ÜFE Giriş Aylık	--	2,10%
09:00	GBP	**	İngiltere ÜFE Giriş Yıllık	--	22,10%
09:00	EUR	**	Almanya ÜFE Aylık	--	1,60%
09:00	EUR	**	Almanya ÜFE Yıllık	--	33,60%
10:00	TRY	***	Türkiye Tüketici Güveni	--	63,4
14:00	USD	**	ABD Mortgage Başvuruları	--	-1,70%
17:00	EUR	**	Euro Bölgesi Tüketici Güveni	--	-23,6
<b>21 Temmuz 2022 / Perşembe</b>					
02:50	JPY	**	Japonya Ticaret Dengesi	-¥1500.0b	-¥2384.7b
02:50	JPY	*	Japonya İhracat Yıllık	17,40%	15,80%
02:50	JPY	*	Japonya İthalat Yıllık	45,90%	48,90%
09:00	JPY	*	Japonya Makine Parça Siparişleri	--	17,10%
14:00	TRY	***	TCMB Faiz Kararı	--	14,00%
15:15	EUR	***	ECB Faiz Kararı	--	0,00%
15:15	EUR	***	ECB Marjinal Borçlanma Oranı	--	0,25%
15:15	EUR	***	ECB Mevduat Hesap Oranı	--	-0,50%
15:30	USD	**	ABD İlk İşsizlik Başvuruları	--	--
15:30	USD	**	ABD Devam Eden İşsizlik Başvuruları	--	--
15:45	EUR	***	ECB Başkanı Lagarde'in Konuşması	--	--
<b>22 Temmuz 2022 / Cuma</b>					
02:01	GBP	**	İngiltere GfK Tüketici Güveni	--	-41
09:00	GBP	**	İngiltere Çekirdek Perakende Satışlar Aylık	--	-0,70%
09:00	GBP	**	İngiltere Çekirdek Perakende Satışlar Yıllık	--	-5,70%
11:00	EUR	**	Euro Bölgesi S&P Global İmalat PMI	--	52,1
11:00	EUR	**	Euro Bölgesi S&P Global Hizmet PMI	--	53
11:00	EUR	**	Euro Bölgesi S&P Global Bileşik PMI	--	52
11:30	GBP	**	İngiltere S&P Global/CIPS İmalat PMI	--	52,8
11:30	GBP	**	İngiltere S&P Global/CIPS Hizmet PMI	--	54,3
11:30	GBP	**	İngiltere S&P Global/CIPS Bileşik PMI	--	53,7
16:45	USD	**	ABD S&P Global İmalat PMI	--	52,7
16:45	USD	**	ABD S&P Global Hizmet PMI	--	52,7
16:45	USD	**	ABD S&P Global Bileşik PMI	--	52,3

## **ALB Yatırım Araştırma Departmanı**

**Rıdvan YİĞİTBİLEK – Araştırma Uzmanı**

**Ahmet Deniz YAĞBASAN – Araştırma Uzman Yrd.**

**Emir AKKUŞ – Araştırma Stajyeri**

T +90 (212) 370 0370  
F +90 (212) 370 0371  
[bilgi@albyatirim.com.tr](mailto:bilgi@albyatirim.com.tr)

Fulya Mah. Büyükdere  
Cad. Torun Center No:74  
A/80 34394 Şişli / İstanbul

**YASAL UYARI**—Burada yer alan her türlü bilgi, değerlendirme, yorum ve istatistiki şekil ve değerler hazırlandığı tarih itibariyle mevcut piyasa koşulları ve güvenilirliğine inanılan kaynaklardan elde edilerek derlenmiştir. ALB Yatırım Menkul Değerler A.Ş. tarafından, karşılığında herhangi bir maddi menfaat temin edilmeksizin, genel anlamda bilgi vermek amacıyla hazırlanmış olup, hiçbir şekilde yönlendirici nitelikte olmayan bilgiler yatırımcılar tarafından danışmanlık faaliyeti olarak kabul edilmemeli ve yatırım kararlarına esas olarak alınmamalıdır. Bu bilgiler, belli bir getirinin sağlanmasına yönelik olarak verilmemekte ve bu yönde herhangi bir şekilde taahhüt veya garantimiz bulunmamaktadır. Bu itibarla bu sayfalarda yer alan ve hiç bir şekilde yönlendirici nitelikte olmayan hususlar hakkında herhangi bir sorumluluğumuz bulunmamaktadır. Gerek bu yayındaki, gerekse bu yayında kullanılan kaynaklardaki hata ve eksikliklerden ve bu yayındaki bilgilerin kullanılması sonucunda yatırımcıların ve/veya ilgili kişilerin uğrayabilecekleri doğrudan ve/veya dolaylı zararlardan, kâr yoksunluğundan manevi zararlardan her ne şekil ve surette olursa olsun üçüncü kişilerin uğrayabileceği her türlü zararlardan dolayı ALB Yatırım Menkul Değerler A.Ş. sorumlu tutulamaz. Burada yer alan yatırım bilgi, yorum ve tavsiyeleri yatırım danışmanlığı kapsamında değildir. Yatırım danışmanlığı hizmeti, yetkili kuruluşlar tarafından kişilerin risk ve getiri tercihleri dikkate alınarak kişiye özel sunulmaktadır. Burada yer alan yorum ve tavsiyeler ise genel niteliktedir. Bu tavsiyeler mali durumunuz ile risk ve getiri tercihlerinize uygun olmayabilir. Bu nedenle, sadece burada yer alan bilgilere dayanarak yatırım kararı verilmesi beklentilerinize uygun sonuçlar doğurmayabilir.

**ÇEKİNCE**—Bu rapor tarafımızca doğruluğu kabul edilmiş kaynaklar kullanılarak hazırlanmış olup yatırımcılara kendi oluşturacakları yatırım kararlarında yardımcı olmayı hedeflemekte ve herhangi bir yatırım aracını alma veya satma yönünde yatırımcıların kararlarını etkilemeyi amaçlamamaktadır. Yatırımcıların verecekleri yatırım kararları ile bu raporda bulunan görüş, bilgi ve veriler arasında bir bağlantı kurulamayacağı gibi, söz konusu kararların neticesinde oluşabilecek yanlışlık ve zararlardan kurum çalışanları ile ALB Yatırım Menkul Değerler A.Ş.'nin herhangi bir sorumluluğu bulunmamaktadır. Bu rapordaki her türlü iç ce dış piyasa tablo grafikler, bu konularda resmi hizmet veren yetkili üçüncü kişi kurumlardan elde edilmiş olup, ALB Yatırım Menkul Değerler A.Ş. tarafından herhangi bir maddi menfaat beklentisi olmaksızın genel anlamda bilgilendirmek amacıyla hazırlanmıştır. Bu raporda bulunan bilgiler belli bir gelirin sağlanmasına yönelik olarak verilmemektedir.