

Borsa İstanbul	Son	Günlük F. %
XUTUM	9833,93	0,25%
XU100	8474,30	0,03%
XU030	9092,32	-0,17%
XU100 FİYAT/KAZANÇ ORANI	6,94	-0,91%
BIST YAB. TAKAS ORANI	37,31	-0,05%

Yurtdışı Endeksler	Son	Günlük F. %
NASDAQ 100 INDEX	17476,71	-0,68%
S&P 500 INDEX	4924,94	0,00%
DOW JONES INDEX	38467,31	0,35%
DAX INDEX	16972,34	0,18%

Pariteler	Son	Günlük F. %
USDTRY	30,36	0,05%
EURTRY	32,85	-0,28%
EURUSD	1,08	-0,23%
DOLAR ENDEKSİ	103,60	0,20%

Değerli Madenler	Son	Günlük F. %
XAUUSD - ONS ALTIN	2.034,82	-0,06%
XAGUSD - ONS GÜMÜŞ	23,04	-0,55%
GLDGR - GRAM ALTIN	1.986,45	-0,02%
XAGGR - GRAM GÜMÜŞ	22,50	-0,50%

Tahvil Faizleri	Son	Günlük F. %
TÜRKİYE 2 YILLIK TAHVİL FAİZİ	41,46	-9,68%
TÜRKİYE 5 YILLIK TAHVİL FAİZİ	24,35	1,99%
TÜRKİYE 10 YILLIK TAHVİL FAİZİ	25,14	0,58%
ABD 2 YILLIK TAHVİL FAİZİ	4,32	-0,18%
ABD 10 YILLIK TAHVİL FAİZİ	4,02	-0,30%
ALMANYA 10 YILLIK TAHVİL FAİZİ	2,27	1,56%

Risk ve Volatilité Göstergeleri	Son	Günlük F. %
TÜRKİYE 5 YILLIK CDS	323,90	--
VIX VOLATİLİTE ENDEKSİ	13,98	1,67%

Borsa İstanbul Hacim Liderleri	Hacim	Günlük F. %
THYAO	9.880.015.837	-0,73
ISCTR	4.505.069.733	2,07
YKBNK	3.835.361.124	1,12
EREGL	3.398.228.943	-0,87
TCELL	3.240.454.727	0,07

Para Girişi	Değişim	Para Çıkışı	Değişim	Hisse	Endekse Etki	Hisse	Endekse Etki	
YKBNK	72.346.380	AKBNK	-	65.396.570	ISCTR	6,12	TUPRS	-6,93
TCELL	63.537.530	TUPRS	-	53.617.730	OYAKC	5,06	THYAO	-5,10
ISCTR	59.786.330	THYAO	-	48.576.060	MIATK	3,76	CCOLA	-3,45
GARAN	47.267.810	EREGL	-	30.501.950	VESTL	3,12	BIMAS	-2,70
PETKM	45.165.880	ASELS	-	24.416.600	TTRAK	3,03	SISE	-2,54

Günlük Model Portföy				Haftalık Model Portföy			
Hisse	Kapanış	Zarar Kes Seviyesi	Hedef Aralığı	Hisse	Alım Seviyesi	Zarar Kes Seviyesi	Hedef Aralığı
SAHOL	73,60	72,50	74,70 / 75,80	AGHOL	229,00	220,90	236,90 / 241,60
SELEC	60,45	59,45	61,35 / 61,95	AKSA	93,20	89,95	96,45 / 98,30
ORGE	66,75	65,75	67,75 / 69,40	ARCLK	139,30	134,40	144,10 / 146,90
				FROTO	861,00	830,80	891,10 / 908,30
				PGSUS	745,50	719,40	771,60 / 786,50

12 Aylık Model Portföy						
Hisse	Son Fiyat	Öneri Tarihi	Öneri Fiyatı	Hedef Fiyat	Değişim (%)	Açıklama
SOKM	62,40	18.10.2023	63,5	101,30	-1,73	İskontolu Çarpanlar, İstikrarlı Büyüme ve Defansif Özellikler
MAVI	142,00	16.06.2023	63,10	173,30	125,04	Cazip Değerlemeler, Güçlü Talep ve Defansif Özellikler
TAVHL	136,40	03.07.2023	93,35	181,40	46,12	Döviz Bazlı Gelirler, Yeni Yatırımlar
FROTO	857,00	08.05.2023	516,60	1100,00	65,89	Güçlü Büyüme, Elektrikli Araç Yatırımı, İhracat Potansiyeli
THYAO	272,00	09.05.2023	128,80	393,70	111,18	Cazip Çarpanlar ve 2033'e Kadar Güçlü Ciro Hedefi
ENJSA	53,80	12.05.2023	29,44	67,90	82,74	Enerjide Dönüşüm, İstikrarlı Büyüme ve Cazip Çarpanlar
TCELL	69,35	08.11.2023	53,10	79,80	30,60	Güçlü Operasyonel Performans ve Yüksek İskonto

Borsa'da Kritik 8500 Eşiği

Borsa İstanbul'da TL bazlı yeni rekor seviyelere yaklaşırken gelebilecek satış baskısına karşı dikkatli olmakta fayda var. TL bazlı rekor seviye olan 8562 bu paralelde kritik bir eşik olarak takip edilebilir. Bu seviyenin aşılması ile birlikte endekste dolar bazlı seviyeler Borsa İstanbul'da fiyatlamaları açısından önem arz edebilir. Rekor seviyenin aşılması ile dolar bazlı kısa vadede takip edilebilecek 287 dolar seviyesi direnç noktası olarak takip edilebilir.

Borsa İstanbul Salı gününü yüzde 0,03 seviyesinde sınırlı yükseliş ile 8474 puandan tamamladı. Endekste her ne kadar yatay bir görünüm söz konusu olsa da sektör ve şirket bazlı ayrışmalar net olarak fiyatlamalara yansıdığı bir günü geride bıraktık. Endekste en çok değer kazanan sektörler taş-toprak, bilişim ve sigorta olurken en çok değer kaybeden sektörler faktöring, madencilik ve ulaştırma oldu. Borsa İstanbul genelinde ilk 5 kurum bazında 733,5 milyon TL'lik para girişi gerçekleşirken bu girişte en yüksek pay TCELL, VESTL ve YKBNK hisseleri oldu. Endekste yaşanan para girişine rağmen para çıkışı ile pozitif ayrışma gösteren şirketler ise AKBNK, TURPS ve ASELS oldu.

Küresel piyasalarda gözler bugün açıklanacak Fed faiz kararında olacak. Piyasalarda beklenti Ocak ayında faizlerde bir değişiklik beklenmemesi yönünde şekillenirken asıl odaklanılan nokta Fed başkanı Powell'ın açıklamaları olacak. Son dönemde ABD'de ekonomik aktivitelerin tekrar canlanıyor olması Powell'ı diğer toplantılara görece daha şahin bir tonda konuşma yapmasına neden olabilir. Hali hazırda açıklamalarda odak nokta ise bir sonraki toplantıya kadar gelecek 2'şer adet enflasyon ve tarım dışı istihdam verisi olacak.

Borsa İstanbul'da yatay bir açılış bekliyoruz.

Saat	Günün Öne Çıkan Gelişmeleri	Beklenti	Önceki
10:00	Türkiye Ticaret Dengesi	--	-5,92b
16:00	Almanya TÜFE (Oca) - Yıllık	3,00%	3,70%
16:15	ABD ADP Tarım Dışı İstihdam Değişikliği (Oca)	150k	164k
22:00	ABD FOMC Faiz Kararı	5,50%	5,50%
22:30	FOMC Basın Toplantısı	5,50%	5,50%

Teknik Analiz

BİST Teknik Görünüm

Borsa İstanbul 100 endeksi Salı gününü yüzde 0,03 yükselişle 8474 seviyesinden tamamladı. Endekste hacim aylık ortalamasının üstünde 101,6 milyar TL gerçekleşti. Yukarı yönlü hareketlerde 8500 seviyesi öncelikli direnç noktası olarak izlenebilir. Aşağı yönlü hareketlerde ise 8400 seviyesi destek noktası olarak takip edilebilir.

Dirençler : 8500 / 8562 / 8720

Destekler : 8400 / 8330 / 8275



VIOP Teknik Görünüm

Endeks kontratı Salı günü akşam seansını pozitif bir görünümle 9397 seviyesinden tamamlarken uzlaşma fiyatı 9397 oldu. Endeks kontratında yukarı yönlü hareketlerde 9450 seviyesi direnç noktası olarak takip edilebilir. Aşağı yönlü hareketlerde ise 9375 ve 9250 seviyeleri destek noktası olarak izlenebilir.

Dirençler: 9450 / 9500 / 9660

Destekler: 9375 / 9250 / 9100

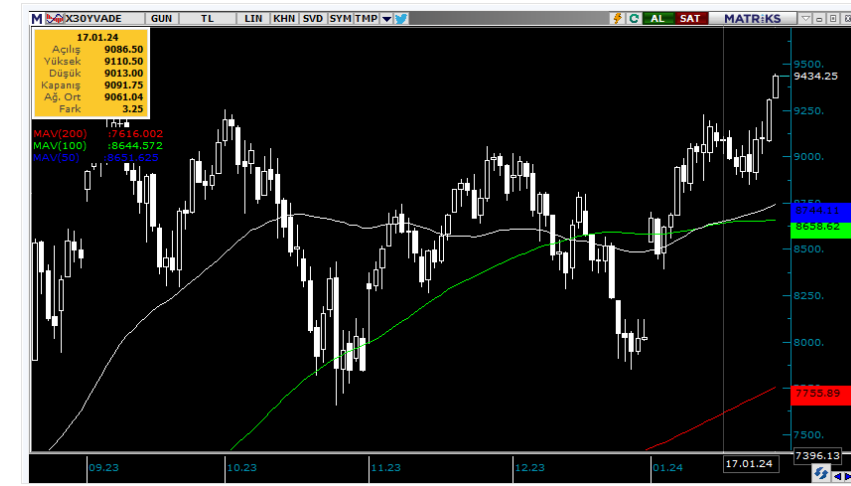

Şirket Haberleri

PASEU: Şirketimizin Ulaştırma ve Altyapı Bakanlığı'na "Yeşil Lojistik Belgesi" kapsamında yapmış olduğu başvurusu 30.01.2024 tarihi itibarı ile olumlu onaylanmış ve Şirketimiz "Yeşil Lojistik Belgesi" ni almıştır. Yeşil Lojistik belgesi, enerji verimliliği, emisyon kontrolü ve çevresel etki değerlendirmelerini içeren çeşitli önlemleri kapsamaktadır. Şirketimiz, lojistik operasyonlarını çevre üzerinde olumsuz etkileri en aza indireyecek şekilde yönetmeyi ve gelecek nesiller için sürdürülebilir bir taşımacılık modeliyle faaliyetlerinde devamlılığı hedeflemektedir.

SISE: 15.01.2024 tarihli özel durum açıklamamız ile kamuoyuna duyurulan, ICRON'un sermayesinin yalnızca Şişecam Investment B.V. tarafından 5 milyon USD karşılığında iştirak edilerek artırılmasına yönelik sermaye artırım ve esas sözleşme değişikliğine ilişkin ticaret sicili tescil süreci tamamlanmış ve Şişecam Investment B.V.'nin ICRON'daki payı % 15,66'ya yükselmiştir.

TATGD: Ana ortağımız Koç Holding A.Ş.'nin 08.01.2024 tarihli özel durum açıklamasını takiben yapılan çalışmalar sonrasında, Şirketimize ait Ram Dış Ticaret A.Ş. sermayesinin %7,5'ini temsil eden toplam 449.999,32 TL nominal değerli paylar ile Düzey Tüketim Malları Sanayi Pazarlama ve Ticaret A.Ş.'nin sermayesinin %1,1'ini temsil eden toplam 64.797,70 TL nominal değerli payların, toplam 32.275.800 TL bedel ile Koç Holding A.Ş.'ye devri tamamlanmıştır.

BRLSM: Şirketimiz bağlı ortaklığı Solar Santral Enerji A.Ş., Jantsa Jant San. ve Tic. A.Ş. ile firmanın Konya ili Yunak ilçesinde yapmayı planladığı 10 MWp lisanssız güneş enerjisi santrali yatırımıyla ilgili olarak sözleşme imzalamıştır. Yatırımın ilk 5 MWp'nin 2024 yılı 4. çeyreğinde, ikinci 5 MWp'nin ise 2025 yılı 2. çeyreğinde tamamlanması planlanmaktadır.

BSOKE: Şirketimizin 26.01.2024 tarihli ve 710 sayılı yönetim kurulu kararı ile Şirketimizin 400.000.000 TL olan çıkarılmış sermayesinin, 2.000.000.000 TL olan kayıtlı sermaye tavanı içerisinde, 304.517.841,66 TL tutarındaki kısmının nakden ve 895.482.158,34 TL tutarındaki kısmının ise Şirketimiz ana ortağı Batıçim Batı Anadolu Çimento Sanayii A.Ş.'nin Şirketimize nakden aktarmış olduğu tutarlar nedeniyle, Şirketimizin, Batıçim Batı Anadolu Çimento A.Ş.'ye olan borçlarına mahsubu suretiyle olmak üzere toplamda 1.200.000.000 TL (%300 oranında) artırılarak 1.600.000.000 TL'ye çıkarılmasına ilişkin olarak 30.01.2024 tarihinde Sermaye Piyasası Kurulu'na izahnamenin onaylanması amacıyla başvuru yapılmıştır.

ORGE: 25.12.2023 tarihli açıklamamızda, Şirketimizin, Trans Anadolu Doğal Gaz Boru Hattı Projesi (TANAP) kapsamında Ardahan ilinde inşa edilecek olan Dinamik UPS Sistemi'nin yapımına yönelik olarak verdiği 10.480.070 USD+KDV (25.12.2023 tarihli TCMB döviz kuru ile 306.682.480 TL+KDV) tutarındaki teklife ilişkin İşveren TANAP Doğalgaz İletim A.Ş. ile sözleşme görüşmelerine başladığı kamuya duyurulmuştur.

T +90 (212) 370 0370

F +90 (212) 370 0371

arastirma@albyatirim.com.tr

Fulya Mah. Büyükdere
Cad. Torun Center No:74
A/80 34394 Şişli / İstanbul

YASAL UYARI—Burada yer alan her türlü bilgi, değerlendirme, yorum ve istatistiki şekil ve değerler hazırlandığı tarih itibarıyla mevcut piyasa koşulları ve güvenilirliğine inanılan kaynaklardan elde edilerek derlenmiştir. ALB Yatırım Menkul Değerler A.Ş. tarafından, karşılığında herhangi bir maddi menfaat temin edilmeksizin, genel anlamda bilgi vermek amacıyla hazırlanmış olup, hiçbir şekilde yönlendirici nitelikte olmayan bilgiler yatırımcılar tarafından danışmanlık faaliyeti olarak kabul edilmemeli ve yatırım kararlarına esas olarak alınmamalıdır. Bu bilgiler, belli bir getirinin sağlanmasına yönelik olarak verilmemekte ve bu yönde herhangi bir şekilde taahhüt veya garantimiz bulunmamaktadır. Bu itibarla bu sayfalarda yer alan ve hiç bir şekilde yönlendirici nitelikte olmayan hususlar hakkında herhangi bir sorumluluğumuz bulunmamaktadır. Gerek bu yayındaki, gerekse bu yayında kullanılan kaynaklardaki hata ve eksikliklerden ve bu yayındaki bilgilerin kullanılması sonucunda yatırımcıların ve/veya ilgili kişilerin uğrayabilecekleri doğrudan ve/veya dolaylı zararlardan, kâr yoksunluğundan manevi zararlardan her ne şekil ve surette olursa olsun üçüncü kişilerin uğrayabileceği her türlü zararlardan dolayı ALB Yatırım Menkul Değerler A.Ş. sorumlu tutulamaz. Burada yer alan yatırım bilgi, yorum ve tavsiyeleri yatırım danışmanlığı kapsamında değildir. Yatırım danışmanlığı hizmeti, yetkili kuruluşlar tarafından kişilerin risk ve getiri tercihleri dikkate alınarak kişiye özel sunulmaktadır. Burada yer alan yorum ve tavsiyeler ise genel niteliktedir. Bu tavsiyeler mali durumunuz ile risk ve getiri tercihlerinize uygun olmayabilir. Bu nedenle, sadece burada yer alan bilgilere dayanılarak yatırım kararı verilmesi beklentilerinize uygun sonuçlar doğurmayabilir.

ÇEKİNCE—Bu rapor tarafımızca doğruluğu kabul edilmiş kaynaklar kullanılarak hazırlanmış olup yatırımcılara kendi oluşturacakları yatırım kararlarında yardımcı olmayı hedeflemekte ve herhangi bir yatırım aracını alma veya satma yönünde yatırımcıların kararlarını etkilemeyi amaçlamamaktadır. Yatırımcıların verecekleri yatırım kararları ile bu raporda bulunan görüş, bilgi ve veriler arasında bir bağlantı kurulamayacağı gibi, söz konusu kararların neticesinde oluşabilecek yanlışlık ve zararlardan kurum çalışanları ile ALB Yatırım Menkul Değerler A.Ş.'nin herhangi bir sorumluluğu bulunmamaktadır. Bu rapordaki her türlü iç ce dış piyasa tablo grafikler, bu konularda resmi hizmet veren yetkili üçüncü kişi kurumlardan elde edilmiş olup, ALB Yatırım Menkul Değerler A.Ş. tarafından herhangi bir maddi menfaat beklentisi olmaksızın genel anlamda bilgilendirmek amacıyla hazırlanmıştır. Bu raporda bulunan bilgiler belli bir gelirin sağlanmasına yönelik olarak verilmemektedir.