

	Kapanış	Günlük Fark	Pivot 1. Direnç	Pivot 1. Destek	Yüksek	Düşük	Günlük Hacim
XUTUM	5473,75	2,06%	5536,66	5348,15	5473,97	5285,46	89.552.989.601,00
XU100	4943,18	2,74%	5008,46	4815,41	4945,96	4752,91	56.626.981.289,00
XU030	5459,09	3,35%	5536,98	5307,55	5463,34	5233,91	43.963.680.121,00
X30YVADE	5515,00	3,58%	5588,83	5341,83	5516,00	5267,00	13.527.262.862,50

Yurtdışı Endeksler	Son	Günlük F. %
FTSE ALL WORLD INDEX	419,17	0,00%
FTSE ALL WORLD INDEX - EMERGING	638,33	-0,07%
S&P 500 INDEX	4036,63	0,19%
NASDAQ 100 INDEX	12846,03	1,87%
DOW JONES INDEX	32717,60	1,00%
DAX INDEX	15328,78	1,23%
VOLATILITY INDEX	19,12	-4,26%
DOLAR ENDEKSİ	102,65	-0,04%
BORSA İSTANBUL YAB. TAKAS ORANI	28,43	-0,77%

Yurtdışı Vadeli Endeksler	Son	Günlük F. %
S&P 500 FUTURE	4061,25	0,09%
DOW JONES FUTURE	32931,00	0,09%
NASDAQ 100 FUTURE	12966,25	0,01%
DAX FUTURE	15574,00	0,70%

Pariteler	Son	Günlük F. %
USDTRY	19,15	0,06%
EURTRY	20,77	-0,11%
EURUSD	1,08	0,00%

Değerli Madenler	Son	Günlük F. %
XAUUSD - ONS ALTIN	1.964,67	0,01%
XAGUSD - ONS GÜMÜŞ	23,49	0,65%
GLDGR - GRAM ALTIN	1.209,66	0,08%
XAGGR - GRAM GÜMÜŞ	14,46	0,71%

Sektör Endeksleri	Son	Günlük F. %
XUSIN	8.100,39	2,02%
XGIDA	4.756,04	0,88%
XUTEK	5.285,50	1,02%
XBANK	4.687,66	3,81%
XMANA	11.556,29	1,18%
XULAS	13.985,37	3,88%
XHOLD	4.566,46	2,81%
XMADN	4.927,27	1,06%

Saat	Günün Öne Çıkan Gelişmeleri	Beklenti	Önceki	Hisse	Hacim
10:00	Türkiye Bölgesi Ekonomik Güven Endeksi	--	99.1	EREGL	5.705.333.554
12:00	Euro Bölgesi Ekonomi Güven Endeksi	--	99.7	THYAO	3.667.544.040
14:30	Türkiye Menkul Kıymet İstatistikleri	--	--	ISCTR	2.941.432.658
15:00	Almanya TÜFE - Yıllık	8.0%	8.7%	TUPRS	2.545.386.708
15:30	ABD İlk İşsizlik Başvuruları	--	191k	AKBNK	2.388.241.321
15:30	ABD GSYH - Çeyreklik	2.7%	2.7%	SISE	2.329.999.070

Para Girişi	Değişim	Para Çıkışı	Değişim	Hisse	Endekse Etki	Hisse	Endekse Etki
AKBNK	62.013.860	ALFAS	- 52.088.220	SASA	15,49	EUREN	-0,86
THYAO	50.825.500	AKFYE	- 45.486.910	THYAO	14,40	AYDEM	-0,48
TUPRS	39.577.580	TOASO	- 13.855.760	TUPRS	13,09	GWIND	-0,38
SAHOL	33.233.300	GOKNR	- 11.767.670	AKBNK	9,49	KOZAA	-0,34
KOZAL	23.299.310	ALTINS1	- 10.989.000	SAHOL	7,99	ENJSA	-0,29

Borsa'da Düşüş Sonrası Gelen Tepki

Borsa İstanbul'da hafta başından itibaren gelen satışlar 4750 seviyesine kadar gerileme göstermesiyle destek bulduğu bu seviyeden gelen tepki alımları endekste tekrar 5000 sınırına yaklaşılmaya neden oldu. Bu hareketin temel nedenlerinden bir tanesi de elektrikte tüm abone gruplarına yüzde 15, sanayi doğalgazında ise yüzde 20 indirim yapılacağını haberlerinin gelmesi ile gerçekleşti.

Dün günü yüzde 2,74 yükselişle tamamlayan ve 4943 seviyesine ulaşan endekste tekrar 5000 seviyesi direnç noktası olarak takip edilmeye başlandı. Salı günü önemli destek noktalarının kırılması ile gelen sert satışlar Çarşamba günü telefi edildi. Bu süreçten sonra ise olası aşağı yönlü hareketlerde 4850 – 4750 seviyeleri destek noktası olarak takip edilebilir.

Küresel piyasalarda ise bugün açıklanacak ABD 4. GSYİH ve yarın açıklanacak Kişisel Gelir – Gider verilerine odaklanıldı. Dün genellikle pozitif kapanışları izlediğimiz endekslerde ana neden endekslerin teknoloji hisselerinden güç almasından kaynaklandı.

Borsa İstanbul'da pozitif bir açılış bekliyoruz.

Pay Piyasasında Net En Çok Alım Yapan Kurumlar

Kurum Adı	Alış - TL	Satış - TL	Net - TL
TACIRLER YAT.	2.431.774.252	1.884.389.624	547.384.628
ZIRAAT YAT.	4.543.464.623	4.220.463.201	323.001.422
VAKIF YAT.	3.832.677.455	3.582.652.652	250.024.802
BANK-OF-AMERICA	10.094.138.665	9.878.650.506	215.488.159
IS YATIRIM	9.049.532.073	8.843.303.442	206.228.630

Pay Piyasasında Net En Çok Satım Yapan Kurumlar

Kurum Adı	Alış - TL	Satış - TL	Net - TL
DENİZ YATIRIM	4.153.003.837	4.579.521.879	- 426.518.042
AK YATIRIM	3.532.408.640	3.942.174.404	- 409.765.765
GARANTI BBVA	4.071.112.998	4.348.179.514	- 277.066.516
TEB YATIRIM	1.213.741.604	1.404.246.549	- 190.504.945
GLOBAL MENKUL	624.564.486	783.774.680	- 159.210.195

Vadeli İşlem Piyasasında Net En Çok Alım Yapan Kurumlar - F_XU0300423

Kurum Adı	Alış - TL	Satış - TL	Net - TL
IS YATIRIM	39.140	29.555	9.585
BANK-OF-AMERICA	21.092	14.771	6.321
YAPI KREDİ YAT.	66.133	60.194	5.939
HSBC YATIRIM	3.781	125	3.656
MEKSA YATIRIM	5.710	2.434	3.276

Vadeli İşlem Piyasasında Net En Çok Satım Yapan Kurumlar - F_XU0300423

Kurum Adı	Alış - TL	Satış - TL	Net - TL
TACIRLER YAT.	2.212	10.933	- 8.721
GEDİK YATIRIM	5.015	10.838	- 5.823
VAKIF YAT.	2.988	8.773	- 5.785
TEB YATIRIM	6.273	10.562	- 4.289
GARANTI BBVA	3.286	6.835	- 3.549

Vadeli İşlem Piyasasında Net En Çok Alım Yapan Kurumlar - F_XU0300623

Kurum Adı	Alış - TL	Satış - TL	Net - TL
TEB YATIRIM	754	12	742
TACIRLER YAT.	295	6	289
DENİZ YATIRIM	92	44	48
OSMANLI YATIRIM	59	25	34
ING YATIRIM MEN	21	0	21

Vadeli İşlem Piyasasında Net En Çok Satım Yapan Kurumlar - F_XU0300623

Kurum Adı	Alış - TL	Satış - TL	Net - TL
QNB FINANS YAT.	155	500	-345
PHILLIPCAPITAL	20	254	-234
GLOBAL MENKUL	16	205	-189
UNLU MENKUL DEG	3	119	-116
INFO YATIRIM ME	391	506	-115

Bu Hafta Gerçekleşecek Genel Kurul Toplantıları

Hisse	Genel Kurul Tarihi		Katılım Bilgileri	
	Karar Tarihi	Genel Kurul Tarihi	Pay Sahibi Olunması Gereken Son Tarih	Şehir / İlçe
HEKTAS	7.03.2023	30.03.2023	29.03.2023	Kocaeli / Gebze
ISCTR	3.03.2023	30.03.2023	29.03.2023	İstanbul / Beşiktaş
PGSUS	28.02.2023	30.03.2023	29.03.2023	İstanbul / Pendik
SAHOL	1.03.2023	30.03.2023	29.03.2023	İstanbul / Beşiktaş
EKGYO	1.03.2023	31.03.2023	30.03.2023	İstanbul / Ataşehir
EREGL	9.03.2023	31.03.2023	30.03.2023	İstanbul / Ataşehir
TAVHL	3.03.2023	31.03.2023	30.03.2023	İstanbul / Sarıyer

Bu Hafta Gerçekleşecek Temettü Ödemeleri

Hisse	Kullanım Tarihi		Ödenecek Nakit Kar Payı	
	Teklif Edilen	Kesinleşen	Kar Payı Net TL	Kar Payı Net %
AKBNK	30.03.2023	30.03.2023	1,5570	155,7000

Bu Hafta Sermaye Artırımı Yapacak Şirketler

Hisse	Sermaye Artırımı		Sermaye Bilgileri	
	Bedelli / Bedelsiz Oranı	Hak Kullanım Başlangıcı	Mevcut Sermaye	Ulaşılabilecek Sermaye
--	--	--	--	--

Şirket Haberleri

SISE: Yönetim Kurulu'muzca, mevcut durumda Denmark Holdings LLC şirketinin %100 sahipliğindeki Denmark US LLC şirketine, Şişecam Chemicals USA tarafından, sermaye artırım yöntemiyle ve 12 Milyon ABD Doları karşılığında %50 oranında ortak olunması, bu suretle Ciner Grubu'nun Stockton Liman İşletmesi Projesine %50 oranında iştirak edilmesi kararı alınmıştır.

SUWEN: 07.03.2023 tarihinde Kamuyu Aydınlatma Platformu'nda duyurulan kar payı dağıtımına ilişkin hususlar, Şirketimizin 29.03.2023 tarihinde yapılan Olağan Genel Kurul Toplantısı'nda görüşülerek onaylanmıştır.

VAKBN: Bankamızca ihraç edilen 2.804.557.405,78-TL nominal değerdeki paylar, 1 TL nominal değerli pay için 11,41 TL fiyat üzerinden toplam satış hasılatı 32.000.000.000-TL olacak şekilde tahsisli satış yöntemi ile 29.03.2023 tarihinde Borsa pay piyasasında toptan satış işlemi yolu ile Türkiye Varlık Fonu'na satılmış olup sermaye artırım işlemleri tamamlanmıştır.

SMRTG: Şirketimizin %100 bağlı ortaklığı olan Smart Güneş Enerji Ekipmanları Pazarlama A.Ş. ile yurtdışında yerleşik bir müşterisi arasında güneş paneli satışı işine istinaden KDV hariç toplam 41.913.696,52 TL karşılığı tutarda yurt içi satış sözleşmesi imzalanmış ve sözleşmeye ilişkin tahsilat gerçekleşmiştir.

ASTOR: İspanya' da yerleşik özel bir firma ile toplam 1.197.000.- EUR tutarında "Güç Transformatörü" sözleşmesi imzalanmıştır. İspanya' da yerleşik özel bir firma ile toplam 1.197.000.- EUR tutarında "Güç Transformatörü" sözleşmesi imzalanmıştır. Yurt içinde yerleşik özel bir firma ile toplam 475.000.- USD tutarında "Güç Transformatörü" sözleşmesi imzalanmış ve satışını gerçekleştirmiştir.

Teknik Analiz

BİST Teknik Görünüm

Bist100 endeksi, Çarşamba gününü yüzde 2,74 yükseliş göstererek günü 4943 seviyesinden tamamladı. Endekste yukarı yönlü hareketlerin devamı halinde 5000 seviyesi direnç noktası olarak takip edilebilir. Aşağı yönlü hareketlerde ise 4850 seviyesi destek noktası olarak takip edilebilir.

Dirençler: 5000 / 5092 / 5325

Destekler: 4850 / 4750 / 4700

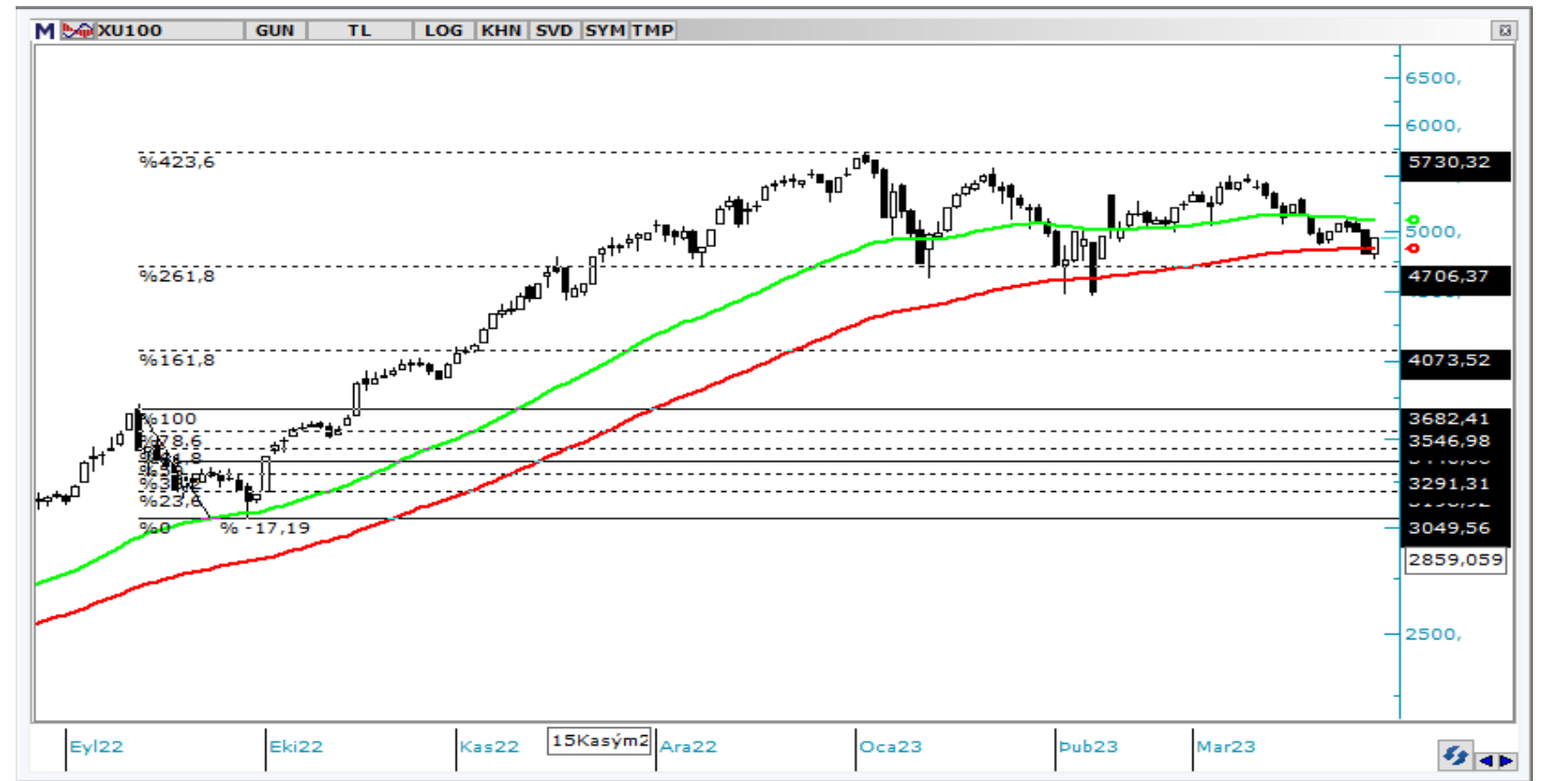

VIOP Teknik Görünüm

VIOP30 kontratında yukarı yönlü hareketlerde 5790 seviyesi direnç noktası olarak takip edilebilir. Aşağı yönlü hareketlerde ise 5625 seviyesi destek noktası olarak takip edilebilir.

Dirençler: 5625 / 5675 / 5875

Destekler: 5407 / 5315 / 5090

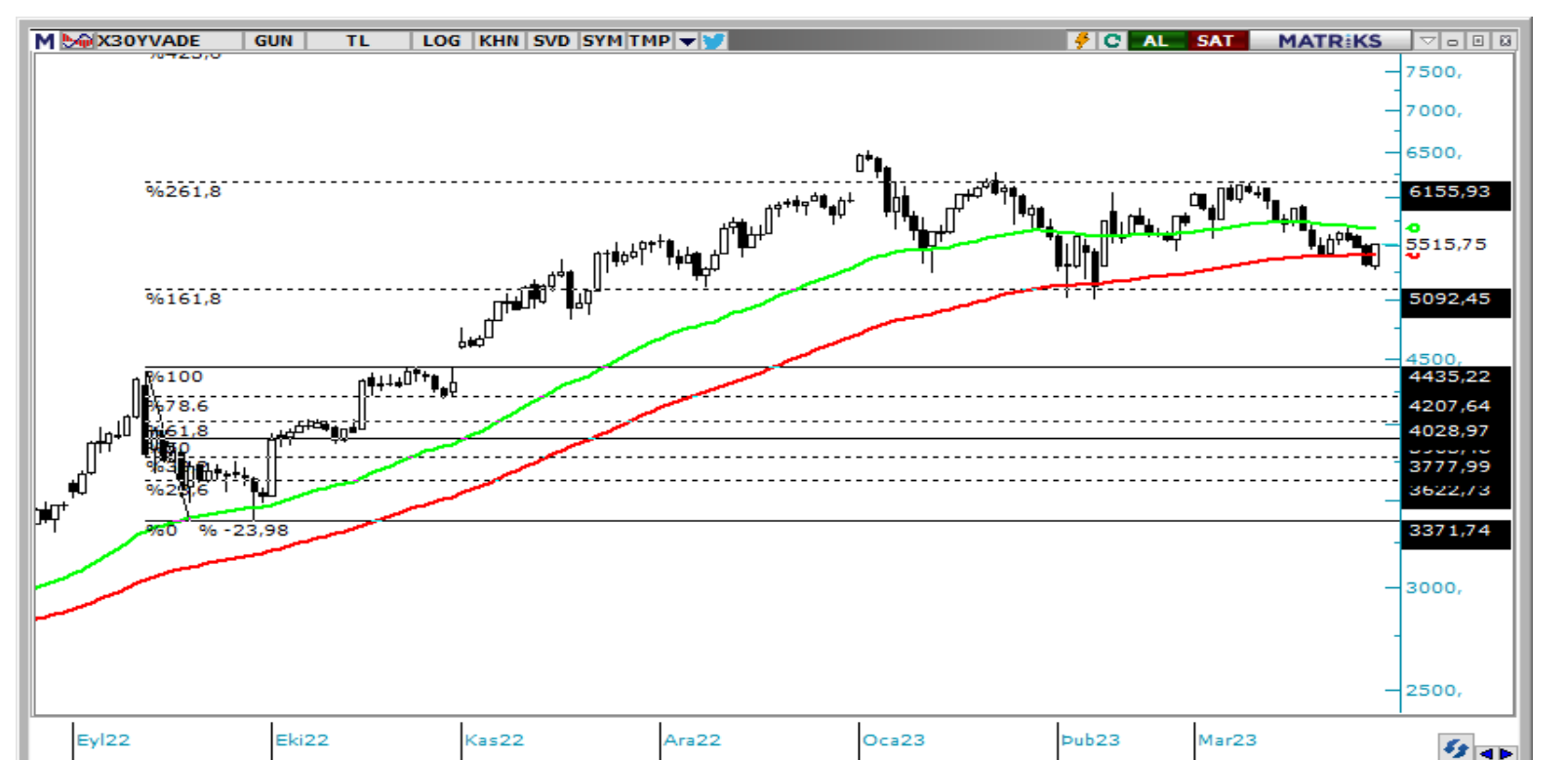

T +90 (212) 370 0370

F +90 (212) 370 0371

arastirma@albyatirim.com.tr

Fulya Mah. Büyükdere
Cad. Torun Center No:74
A/80 34394 Şişli / İstanbul

YASAL UYARI—Burada yer alan her türlü bilgi, değerlendirme, yorum ve istatistikî şekil ve değerler hazırlandığı tarih itibariyle mevcut piyasa koşulları ve güvenilirliğine inanılan kaynaklardan elde edilerek derlenmiştir. ALB Yatırım Menkul Değerler A.Ş. tarafından, karşılığında herhangi bir maddî menfaat temin edilmeksizin, genel anlamda bilgi vermek amacıyla hazırlanmış olup, hiçbir şekilde yönlendirici nitelikte olmayan bilgiler yatırımcılar tarafından danışmanlık faaliyeti olarak kabul edilmemeli ve yatırım kararlarına esas olarak alınmamalıdır. Bu bilgiler, belli bir getirinin sağlanmasına yönelik olarak verilmemekte ve bu yönde herhangi bir şekilde taahhüt veya garantimiz bulunmamaktadır. Bu itibarla bu sayfalarda yer alan ve hiç bir şekilde yönlendirici nitelikte olmayan hususlar hakkında herhangi bir sorumluluğumuz bulunmamaktadır. Gerek bu yayındaki, gerekse bu yayında kullanılan kaynaklardaki hata ve eksikliklerden ve bu yayındaki bilgilerin kullanılması sonucunda yatırımcıların ve/veya ilgili kişilerin uğrayabilecekleri doğrudan ve/veya dolaylı zararlardan, kâr yoksunluğundan manevî zararlardan her ne şekil ve surette olursa olsun üçüncü kişilerin uğrayabileceği her türlü zararlardan dolayı ALB Yatırım Menkul Değerler A.Ş. sorumlu tutulamaz. Burada yer alan yatırım bilgi, yorum ve tavsiyeleri yatırım danışmanlığı kapsamında değildir. Yatırım danışmanlığı hizmeti, yetkili kuruluşlar tarafından kişilerin risk ve getiri tercihleri dikkate alınarak kişiye özel sunulmaktadır. Burada yer alan yorum ve tavsiyeler ise genel niteliktedir. Bu tavsiyeler mali durumunuz ile risk ve getiri tercihlerinize uygun olmayabilir. Bu nedenle, sadece burada yer alan bilgilere dayanılarak yatırım kararı verilmesi beklentilerinize uygun sonuçlar doğurmayabilir.

ÇEKİNCE—Bu rapor tarafımızca doğruluğu kabul edilmiş kaynaklar kullanılarak hazırlanmış olup yatırımcılara kendi oluşturacakları yatırım kararlarında yardımcı olmayı hedeflemekte ve herhangi bir yatırım aracını alma veya satma yönünde yatırımcıların kararlarını etkilemeyi amaçlamamaktadır. Yatırımcıların verecekleri yatırım kararları ile bu raporda bulunan görüş, bilgi ve veriler arasında bir bağlantı kurulamayacağı gibi, söz konusu kararların neticesinde oluşabilecek yanlışlık ve zararlardan kurum çalışanları ile ALB Yatırım Menkul Değerler A.Ş.'nin herhangi bir sorumluluğu bulunmamaktadır. Bu rapordaki her türlü iç ce dış piyasa tablo grafikler, bu konularda resmi hizmet veren yetkili üçüncü kişi kurumlardan elde edilmiş olup, ALB Yatırım Menkul Değerler A.Ş. tarafından herhangi bir maddî menfaat beklentisi olmaksızın genel anlamda bilgilendirmek amacıyla hazırlanmıştır. Bu raporda bulunan bilgiler belli bir gelirin sağlanmasına yönelik olarak verilmemektedir.