

	Kapanış	Günlük Fark (%)	Pivot 1. Direnç	Pivot 1. Destek	Yüksek	Düşük	Günlük Hacim
XUTUM	4517,41	1,70%	4554,78	4471,55	4546,30	4463,07	99.900.491.157,00
XU100	4054,67	1,90%	4107,45	3994,66	4100,23	3987,44	79.894.329.837,00
XU030	4415,80	1,97%	4490,29	4339,91	4488,89	4338,51	58.597.946.861,00
X30YVADE	4636,00	1,19%	4735,08	4558,58	4753,75	4577,25	14.093.786.030,00

Yurtdışı Endeksler	Son	Günlük F. %
FTSE ALL WORLD INDEX	387,81	0,14%
FTSE ALL WORLD INDEX - EMERGING	580,27	0,95%
S&P 500 INDEX	3856,10	-0,41%
NASDAQ 100 INDEX	11288,95	-1,02%
DOW JONES INDEX	32653,20	-0,24%
DAX INDEX	13338,74	0,64%
VOLATILITY INDEX	25,81	-0,27%

Yurtdışı Vadeli Endeksler	Son	Günlük F. %
S&P 500 FUTURE	3877,00	0,28%
DOW JONES FUTURE	32748,00	0,19%
NASDAQ 100 FUTURE	11375,00	0,38%
DAX FUTURE	13422,00	0,57%

Pariteler	Son	Günlük F. %
USDTRY	18,61	0,13%
EURTRY	18,40	0,24%
EURUSD	0,99	0,13%

Değerli Madenler	Son	Günlük F. %
XAUUSD - ONS ALTIN	1.650,98	0,20%
XAGUSD - ONS GÜMÜŞ	19,64	0,08%
GLDGR - GRAM ALTIN	987,76	0,33%
XAGGR - GRAM GÜMÜŞ	11,75	0,19%

Sektör Endeksleri	Son	Günlük F. %
XUSIN	6.611,42	2,01%
XGIDA	4.191,58	-1,26%
XUTEK	4.088,13	1,57%
XBANK	3.731,03	-0,07%
XMANA	9.073,49	0,45%
XULAS	11.158,05	1,34%
XHOLD	3.705,05	0,72%
XMADN	3.120,54	1,40%

Saat	Günün Öne Çıkan Gelişmeleri	Beklenti	Önceki	Hisse	Hacim
12:00	Euro Bölgesi S&P Global İmalat PMI	46.6	46.6	THYAO	6.407.381.966
14:00	ABD MBA Mortgage Başvuruları	--	-1.7%	SASA	4.339.158.378
15:15	ABD ADP Tarım Dışı İstihdam Değişikliği	200k	208k	ASELS	3.732.058.529
21:00	Fed Faiz Kararı	4.00%	3.25%	SISE	3.510.729.698
21:30	Fed Başkanı Powell'ın Konuşması	--	--	AKBNK	3.152.414.613
				EKGYO	2.818.377.282

Yükselenler	Değişim	Düşenler	Değişim	Hisse	Endekse Etki	Hisse	Endekse Etki
AKCNS	10,00	YKSLN	-9,93	SASA	19,79	SISE	-1,42
KRGYO	10,00	LIDER	-8,94	BIMAS	6,57	CCOLA	-0,86
GESAN	10,00	KRTEK	-8,41	TCELL	6,23	AKBNK	-0,75
VAKKO	10,00	VERTU	-8,27	TUPRS	6,06	SAHOL	-0,56
EDATA	9,99	TRCAS	-8,23	HEKTS	3,65	YYLGD	-0,49

Borsa İstanbul 4000 Seviyesinin Üzerinde

Borsa İstanbul dün günü yüzde 1,90 yükselişle 4055 puandan tamamladı. Bu kapanış ile beraber endekste 4000 seviyesinin üzerinde ilk kapanış gerçekleşmiş oldu. Aynı zamanda 215 dolar bazlı direnç seviyesi de aşılmış oldu. Endekste yaşanan yükselişte sanayi, teknoloji, madencilik ve ulaştırma sektörleri öne çıktı. Hisselerde ise pozitif etki SASA, BIMAS ve TCELL hisselerinden geldi. Negatif etki ise SISE, CCOLA ve AKBNK hisselerinde gerçekleşti. Vadeli Endeks Aralık 2022 kontratında ise dün 4750 seviyesinin görülmesinin ardından gelen tepki satışları ile günü 4637 seviyesinde tamamladı.

Küresel piyasalarda ise sabah saatlerinde FTSE endeksi yüzde 0,13 seviyesinde pozitif bir seyir sergilemektedir. Risk iştahındaki artış eğilimi sürüyor. ABD endeksleri bugün açıklanacak FOMC kararı öncesinde güne negatif bir kapanış yaptı. Özellikle dün açıklanan JOLTS İş ve Personel değişim verisi FED faizlerdeki yükseliş ivmesinin azalma beklentilerini düşürdü. Fed'in son toplantısından bu yana, tüketici talebinde yumuşama, konut piyasasında zayıflamaya dair işaretler olsa da enflasyondaki güçlü seyrin devam etmesi ve işgücü maliyetlerinin yükselmesi bugün açıklanacak karar sonrası açıklamaların önemini artırmaktadır. Fed Başkanı Powell, gerçekleşen en son toplantıda dünyanın en büyük ekonomisinde durgunluğun göz ardı edilemeyeceğini belirtmişti.

Borsa İstanbul'da bugün pozitif bir açılış bekliyoruz.

Pay Geri Alımı Yapan Şirketler				
Hisse	Dün Gerçekleşen Pay Alımları		Bugüne Kadar Alınan	
	Pay Adedi	Fiyat	Pay Adedi - TL	Sermayeye Oranı
MPARK	191.057	₺ 66,46	6.160.000	2,9610%
ESEN	1.500	₺ 59,41	853.500	1,3336%
LIDER	175.000	₺ 50,18	3.000.000	4,5455%

Bu Hafta Gerçekleşecek Temettü Ödemeleri				
Hisse	Kullanım Tarihi		Ödenecek Nakit Kar Payı	
	Teklif Edilen	Kesinleşen	Kar Payı Net TL	Kar Payı Net %
SELGD	31.10.2022	31.10.2022	0,009	0,90%

Bu Hafta Gerçekleşecek Genel Kurul Toplantıları				
Hisse	Genel Kurul Tarihi		Katılım Bilgileri	
	Karar Tarihi	Genel Kurul Tarihi	Pay Sahibi Olunması Gereken Son Tarih	Şehir / İlçe
BRKO	10.10.2022	5.11.2022	4.11.2022	İstanbul / Beykoz

Bugün İtibariyle VBTS Uygulanacak Şirketler			
Hisse	Tarih Aralığı		VBTS Bilgisi
	VBTS Başlangıç Tarihi	VBTS Bitiş Tarihi	VBTS Kapsamı
SMRTG	1.11.2022	1.12.2022	Tek Fiyat
VKING	1.11.2022	1.12.2022	Tek Fiyat
IZINV	1.11.2022	1.12.2022	Açığa Satış ve Kredili İşlem Yasağı
PCILC	1.11.2022	1.12.2022	Açığa Satış ve Kredili İşlem Yasağı

Para Girişi	Tutar
ASELS	72.306.980
YKBNK	65.077.280
KOZAL	45.105.760
TCELL	33.723.140
EKGYO	30.120.670

Para Çıkışı	Tutar
SISE	-68.160.240
THYAO	-24.281.150
PETKM	-22.353.940
HEKTS	-14.803.840
KRDMD	-13.229.100

Endeksler	Tutar
YABANCI ORANI	30,66
DOLAR ENDEKSİ	111,337

Şirket Haberleri

PAPIL: Şirket, yurtiçi yerleşik bir müşteriden gelen 403.760,00 dolar tutarlı tamamı PAPİLON üretimi ürünlerimizden ilgili yurtiçi/yurtdışı kurumlara teslim edilmek üzere sipariş alınmıştır. Talebin gün içinde hazır stoklarda teslim edilmesi planlanmaktadır.

KRONT: Şirketin büyük veri ve loglama ürünlerini 2015 yılından beri kullanmakta olan Pakistan'ın önde gelen mobil operatörü Ufone/ Etisalat, gereksinimleri ve artan trafik ihtiyaçları doğrultusunda şirket ile yeni bir anlaşma imzaladı. Bu anlaşma ile Ufone, 4G gereksinimleri ve 5G planlamaları kapsamında şebeke altyapısında oluşan büyük verinin işlenmesini ve saklanması Kron ürünleri ile sağlayacaktır. 5 yıllık anlaşma kapsamına Kron yazılım lisansları ve bakım destek hizmetleri dahil edilmiştir. Bu kapsamda 2022 yılı için 1.325.000 dolar, toplam 8.830.000 dolar tutarında bir sözleşme imzalanmıştır.

YEOTK: Şirket ile bir müşterisi arasında 01.11.2022, bir enerji santrali için enerji nakil hattı (ENH) kurulması kapsamında sözleşme imzalanmıştır. Tüm mühendislik, projelendirme, elektrik ve mekanik işler tarafımızdan anahtar teslim yapılacaktır. Sözleşme bedeli 672.500 EURO'dur.

BİST Teknik Görünüm

Bist100 endeksi, dün günü 4055 seviyesinde tamamladı. 4000 seviyesinin üzerinde ilk kapanış gerçekleşti. Dolar bazlı direnç noktası olan 215 seviyesi de aşıldı. Yukarı yönlü hareketlerin devamı halinde 4100 seviyesi direnç noktası olarak takip edilebilir. Aşağı yönlü hareketlerde ise 4030 seviyesi destek noktası olarak takip edilebilir.

Dirençler: 4100 / 4200 / 4300

Destekler: 4030 / 3975 / 3900

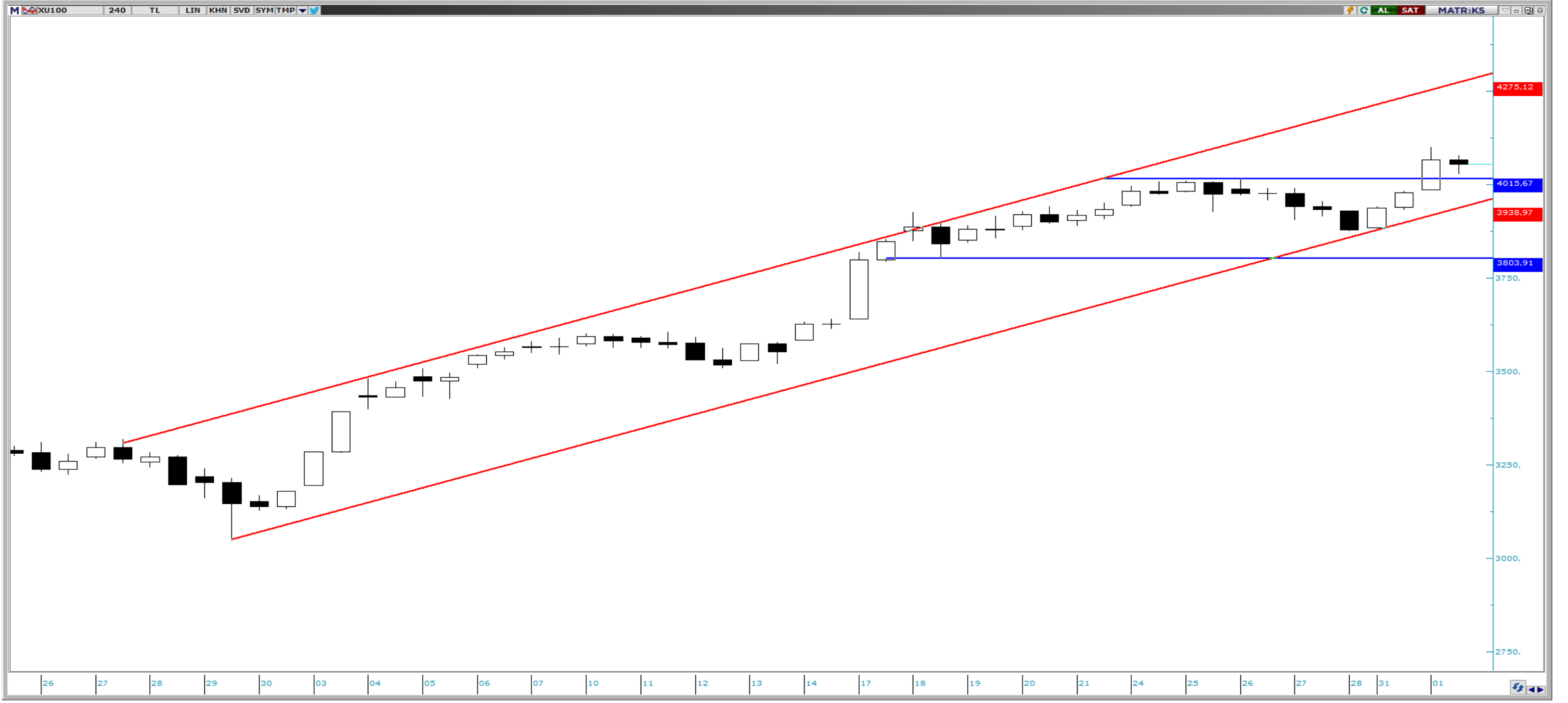

VIOP Teknik Görünüm

Viop 30 endeks kontratı, dün 4750 seviyesine kadar yükseliş gösterdikten sonra gelen tepki satışları ile günü 4636 seviyesinde tamamladı. Endekste yukarı yönlü hareketlerde 4750 seviyesi direnç noktası olarak takip edilebilir. Aşağı yönlü hareketle 4560 seviyesi destek noktası olarak takip edilebilir.

Dirençler: 4750 / 4800 / 5000

Destekler: 4560 / 4500 / 4400



T +90 (212) 370 0370
F +90 (212) 370 0371
bilgi@albyatirim.com.tr

Fulya Mah. Büyükdere
Cad. Torun Center No:74
A/80 34394 Şişli / İstanbul

YASAL UYARI—Burada yer alan her türlü bilgi, değerlendirme, yorum ve istatistiki şekil ve değerler hazırlandığı tarih itibariyle mevcut piyasa koşulları ve güvenilirliğine inanılan kaynaklardan elde edilerek derlenmiştir. ALB Yatırım Menkul Değerler A.Ş. tarafından, karşılığında herhangi bir maddi menfaat temin edilmeksizin, genel anlamda bilgi vermek amacıyla hazırlanmış olup, hiçbir şekilde yönlendirici nitelikte olmayan bilgiler yatırımcılar tarafından danışmanlık faaliyeti olarak kabul edilmemeli ve yatırım kararlarına esas olarak alınmamalıdır. Bu bilgiler, belli bir getirinin sağlanmasına yönelik olarak verilmemekte ve bu yönde herhangi bir şekilde taahhüt veya garantimiz bulunmamaktadır. Bu itibarla bu sayfalarda yer alan ve hiç bir şekilde yönlendirici nitelikte olmayan hususlar hakkında herhangi bir sorumluluğumuz bulunmamaktadır. Gerek bu yayındaki, gerekse bu yayında kullanılan kaynaklardaki hata ve eksikliklerden ve bu yayındaki bilgilerin kullanılması sonucunda yatırımcıların ve/veya ilgili kişilerin uğrayabilecekleri doğrudan ve/veya dolaylı zararlardan, kâr yoksunluğundan manevi zararlardan her ne şekil ve surette olursa olsun üçüncü kişilerin uğrayabileceği her türlü zararlardan dolayı ALB Yatırım Menkul Değerler A.Ş. sorumlu tutulamaz. Burada yer alan yatırım bilgi, yorum ve tavsiyeleri yatırım danışmanlığı kapsamında değildir. Yatırım danışmanlığı hizmeti, yetkili kuruluşlar tarafından kişilerin risk ve getiri tercihleri dikkate alınarak kişiye özel sunulmaktadır. Burada yer alan yorum ve tavsiyeler ise genel niteliktedir. Bu tavsiyeler mali durumunuz ile risk ve getiri tercihlerinize uygun olmayabilir. Bu nedenle, sadece burada yer alan bilgilere dayanılarak yatırım kararı verilmesi beklentilerinize uygun sonuçlar doğurmayabilir.

ÇEKİNCE—Bu rapor tarafımızca doğruluğu kabul edilmiş kaynaklar kullanılarak hazırlanmış olup yatırımcılara kendi oluşturacakları yatırım kararlarında yardımcı olmayı hedeflemekte ve herhangi bir yatırım aracını alma veya satma yönünde yatırımcıların kararlarını etkilemeyi amaçlamamaktadır. Yatırımcıların verecekleri yatırım kararları ile bu raporda bulunan görüş, bilgi ve veriler arasında bir bağlantı kurulamayacağı gibi, söz konusu kararların neticesinde oluşabilecek yanlışlık ve zararlardan kurum çalışanları ile ALB Yatırım Menkul Değerler A.Ş.'nin herhangi bir sorumluluğu bulunmamaktadır. Bu rapordaki her türlü iç ce dış piyasa tablo grafikler, bu konularda resmi hizmet veren yetkili üçüncü kişi kurumlardan elde edilmiş olup, ALB Yatırım Menkul Değerler A.Ş. tarafından herhangi bir maddi menfaat beklentisi olmaksızın genel anlamda bilgilendirmek amacıyla hazırlanmıştır. Bu raporda bulunan bilgiler belli bir gelirin sağlanmasına yönelik olarak verilmemektedir.