

Borsa İstanbul	Son	Günlük F. %
XUTUM	10279,60	0,02%
XU100	8806,72	-0,01%
XU030	9519,38	0,01%
XU100 FİYAT/KAZANÇ ORANI	7,15	-0,33%
BIST YAB. TAKAS ORANI	37,35	0,08%

Yurtdışı Endeksler	Son	Günlük F. %
NASDAQ 100 INDEX	18280,84	0,39%
S&P 500 INDEX	5250,82	0,04%
DOW JONES INDEX	39760,08	1,22%
DAX INDEX	18477,09	0,50%

Pariteler	Son	Günlük F. %
USDTRY	32,31	0,12%
EURTRY	34,96	0,07%
EURUSD	1,08	-0,05%
DOLAR ENDEKSİ	104,35	-0,09%

Değerli Madenler	Son	Günlük F. %
XAUUSD - ONS ALTIN	2.196,13	0,06%
XAGUSD - ONS GÜMÜŞ	24,61	-0,17%
GLDGR - GRAM ALTIN	2.281,27	0,14%
XAGGR - GRAM GÜMÜŞ	25,56	-0,06%

Tahvil Faizleri	Son	Günlük F. %
TÜRKİYE 2 YILLIK TAHVİL FAİZİ	42,77	5,93%
TÜRKİYE 5 YILLIK TAHVİL FAİZİ	23,88	-4,11%
TÜRKİYE 10 YILLIK TAHVİL FAİZİ	24,22	-0,49%
ABD 2 YILLIK TAHVİL FAİZİ	4,62	0,81%
ABD 10 YILLIK TAHVİL FAİZİ	4,21	0,48%
ALMANYA 10 YILLIK TAHVİL FAİZİ	2,30	-2,38%

Risk ve Volatilite Göstergeleri	Son	Günlük F. %
TÜRKİYE 5 YILLIK CDS	320,58	--
VIX VOLATİLİTE ENDEKSİ	13,98	1,67%

Borsa İstanbul Hacim Liderleri	Hacim	Günlük F. %
THYAO	8.661.406.273	-0,88
PETKM	5.140.499.960	-6,10
ISCTR	3.844.244.990	-2,52
ASELS	3.824.808.608	5,09
YKBNK	3.671.514.267	-0,83

Para Girişi	Değişim	Para Çıkışı	Değişim	Hisse	Endekse Etki	Hisse	Endekse Etki	
ASELS	63.541.630	ISCTR	-	116.169.600	ASELS	12,47	ISCTR	-7,84
THYAO	44.010.680	SAHOL	-	24.017.240	SAHOL	6,07	KCHOL	-6,51
VAKBN	30.065.400	EREGL	-	23.334.080	GUBRF	4,52	THYAO	-6,34
KOZAL	25.433.380	MGROS	-	22.754.550	BIMAS	4,09	PETKM	-5,39
AGROT	16.110.380	SISE	-	20.546.720	SASA	3,38	SISE	-2,97

Günlük Model Portföy				Haftalık Model Portföy			
Hisse	Kapanış	Zarar Kes Seviyesi	Hedef Aralığı	Hisse	Alım Seviyesi	Zarar Kes Seviyesi	Hedef Aralığı
SAHOL	78,60	77,80	80,35 / 81,74	SISE	47,76	46,44	49,20 / 50,62
ENKAI	34,54	33,98	34,98 / 35,40	ASELS	56,35	54,80	58,15 / 60,85
				SOKM	62,60	60,90	64,46 / 66,34
				CEMAS	5,05	4,92	5,20 / 5,35

12 Aylık Model Portföy						
Hisse	Son Fiyat	Öneri Tarihi	Öneri Fiyatı	Hedef Fiyat	Değişim (%)	Açıklama
SOKM	57,95	18.10.2023	63,5	101,30	-8,74	İskontolu Çarpanlar, İstikrarlı Büyüme ve Defansif Özellikler
MAVI	70,70	16.06.2023	63,10	173,30	12,04	Cazip Değerlemeler, Güçlü Talep ve Defansif Özellikler
TAVHL	172,90	03.07.2023	93,35	181,40	85,22	Döviz Bazlı Gelirler, Yeni Yatırımlar
FROTO	1096,00	08.05.2023	516,60	1100,00	112,16	Güçlü Büyüme, Elektrikli Araç Yatırımı, İhracat Potansiyeli
THYAO	282,75	09.05.2023	128,80	393,70	119,53	Cazip Çarpanlar ve 2033'e Kadar Güçlü Ciro Hedefi
ENJSA	57,20	12.05.2023	29,44	67,90	94,29	Enerjide Dönüşüm, İstikrarlı Büyüme ve Cazip Çarpanlar
TCELL	66,75	08.11.2023	53,10	79,80	25,71	Güçlü Operasyonel Performans ve Yüksek İskonto

## Cumhurbaşkanı'ndan Ekonomi Yönetimine Güven Mesajı

Cumhurbaşkanı Recep Tayyip Erdoğan, ekonomide yetkin isimlerden oluşan güçlü bir kadro kurulduğunu bildirirken Hazine ve Maliye Bakanı Mehmet Şimşek'e güveninin tam olduğunu söyledi. Cumhurbaşkanı Erdoğan, yılın ikici yarısından itibaren uyguladığımız ekonomi programının olumlu yansımalarının daha net görüleceğini bildirdi.

Borsa İstanbul hafta ortasında pozitif bir açılışla güne başlasa da gün içi fiyat hareketleri sonrasında 8900 seviyesi altında baskı görerek 8806 seviyesinden yatay kapattı. Yeni günde endekste negatif baskılanmanın devam etmesi durumunda 8790 ve 8700 seviyelerine doğru geri çekilme devam edebilir. Aksi takdirde endeks tekrar 8900 seviyesi üstüne geçerek pozitif ivme kazanması durumunda 9000 ve 9240 seviyelerine doğru ilerleme kaydedebilir.

Günün en çok değer kazanan sektörleri Teknoloji, Madencilik ve İnşaat olurken; en çok değer kaybeden sektörleri Spor, Finansal Kiralama Faktoring ve Orman Kağıt Basım oldu. Borsa İstanbul genelinde ilk 5 kurum bazında 282 milyon TL para çıkışı gerçekleşirken; bu çıkışta en yüksek pay ISCTR, MIATK ve MGROS hisselerinde yaşandı. Borsa İstanbul genelinde yaşanan para çıkışına rağmen para girişi ile pozitif katkı sağlayan şirketler ise THYAO, ASELS ve VAKBN oldu.

Borsa İstanbul'da pozitif bir açılış bekliyoruz.

Saat	Günün Öne Çıkan Gelişmeleri	Beklenti	Önceki
10:00	Türkiye Ekonomik Güven Endeksi (Mart)	--	99
14:00	Türkiye PPK Toplantı Özeti	--	--
14:30	Türkiye TCMB Rezervleri	--	--
15:30	ABD Devam Eden İşsizlik Sigortası Başvuruları	--	1.807K
15:30	ABD İşsizlik Haklarından Yararlanma Başvuruları	--	210K

## Teknik Analiz

### BİST Teknik Görünüm

Borsa İstanbul 100 endeksi Çarşamba gününü yüzde 0,01 düşüşle 8807 seviyesinden tamamladı. Endekste hacim aylık ortalamasının altında 84,9 milyar TL gerçekleşti. Yukarı yönlü hareketlerde 8900 seviyesinin aşılması halinde 9240 öncelikli direnç noktası olarak izlenebilir. Aşağı yönlü hareketlerde ise 8790 seviyesi destek noktası olarak takip edilebilir.

Dirençler : 8900 / 9000 / 9240

Destekler : 8790 / 8700 / 8430

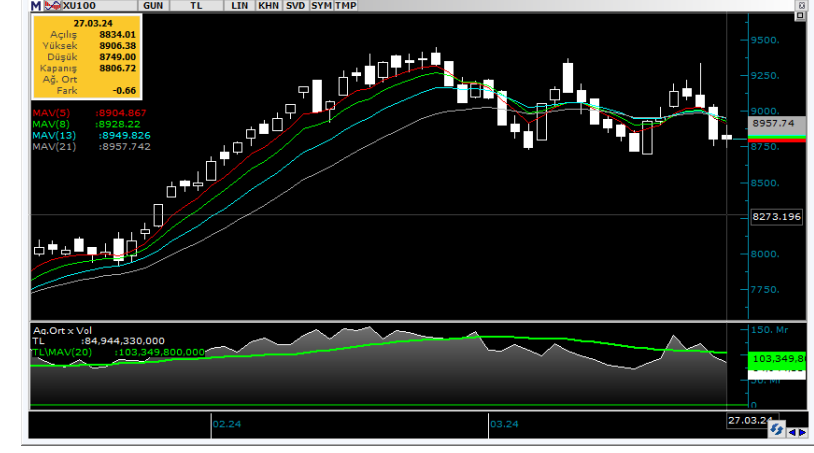

### VIOP Teknik Görünüm

Endeks kontratı Çarşamba günü akşam seansını pozitif bir görünümle 9824 seviyesinden tamamlarken uzlaşma fiyatı da 9808 oldu. Endeks kontratında 9950 seviyesi direnç noktası olarak izlenebilir. Aşağı yönlü hareketlerde ise 9710 ve 9590 seviyeleri destek noktası olarak izlenebilir.

Dirençler: 9950 / 10230 / 10400

Destekler: 9710 / 9590 / 9500

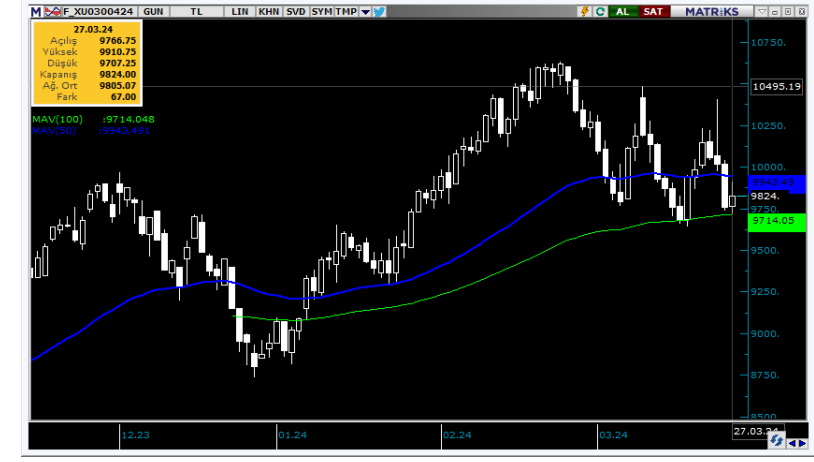

## Şirket Haberleri

**SASA:** Şirketimizin bugün yapılan Yönetim Kurulu toplantısında; Sermaye Piyasası Kurulunun 7 Mart 2024 tarih ve 2024/14 sayılı bülteninde duyurulan enflasyon muhasebesi düzeltme farkından doğan kaynağın sermayeye ilave edilebilmesine ilişkin ilke kararları kapsamında, mevcut durumda 5.321.653.794,10 TL olan Şirket çıkarılmış sermayesinin, tamamı iç kaynaklardan karşılanmak üzere 37.251.576.558,70 TL artırılmak suretiyle 42.573.230.352,80 TL'ye yükseltilmesine, çıkarılacak yeni payların tamamının pay sahiplerine dağıtım tarihindeki payları oranında bedelsiz olarak verilmesine, bu çerçevede ortaklarımızın elinde bulundukları beher paya %700 oranında bedelsiz pay verilmesine ve sermaye artırımını için gerekli izinlerin alınmasına oy birliği ile karar verilmiştir.

**PGSUS:** Pegasus Havacılık CEO'su Güliz Öztürk Bloomberg'e verdiği röportajda, "Tek tip bir filo oluşturma yolunda ilerliyorduk. Ancak mevcut büyüme ve büyüklükte birlikte kendi iç analizlerimizi ve fizibilitemizi yaptık ve dokuz Boeing uçağını elimizde tutmaya karar verdik" dedi.

**PENTA:** Penta Teknoloji 2023 yılında Lenovo markası için göstermiş olduğu performans ile "Yılın En Yaygın Satış Yapan Distribütörü", "Yılın En Yüksek İş İstasyonu Cirosu Yapan Distribütörü" ve "Yılın En Yaygın İş Yapan Distribütörü" ödülleri kazanmıştır.

**KCHOL:** Koç Holding'in sağlık sektöründe büyüme fırsatlarına yönelik değerlendirmeleri kapsamında, Anatolia Hospital markasıyla Antalya'da özel hastane işletmeciliği sektöründe faaliyet gösteren Kemer Medical Center Özel Sağlık Hizmetleri Turizm ve Ticaret A.Ş.'nin ("KMC") sermayesinin %80'ine denk gelen toplam 66.581.000 TL nominal değerli payın Şirketimiz tarafından satın alınması süreciyle ilgili olarak, 04.01.2024 tarihli özel durum açıklamamızda belirtilen kapanış koşullarının gerçekleşmesini takiben, pay devir işlemleri tamamlanmıştır. Devre Konu Paylar için alım bedeli 82.776.249 Avro olarak belirlenmiş ve tutarın %95'i karşılığında ödeme peşinen yapılmış olup, bakiye tutar KMC'nin bağımsız denetim denetimden geçecek 31.12.2023 finansal tablolarındaki net borç ve işletme sermayesi tutarları üzerinden hesaplanacak düzeltme ile birlikte ödenecektir.

**PRKME:** CTC Enerji'nin talebi çerçevesinde, rödovans sözleşmesi taraflarca karşılıklı mutabık kalınarak tadil edilmiş olup, rödovans sözleşmesinin süresi ruhsat bitim tarihi olan 14 Aralık 2028 tarihine kadar uzatılmıştır. Ruhsat süresinin uzatılması halinde, tarafların karşılıklı mutabakata varması şartıyla rödovans sözleşmesinin süresi güncel şartlar göz önünde bulundurularak uzatılabilecektir. Sözleşme tadili çerçevesinde ayrıca, boksit sahasından üretilen beher ton maden başına Şirketimize 2,70 ABD Doları olarak ödenen rödovans bedeli 15 Nisan 2024 tarihinden itibaren geçerli olmak üzere 3,20 ABD Doları olarak belirlenmiş olup, ödenecek rödovans bedeline baz teşkil edecek miktar taahhüt edilen asgari üretim miktarından düşük olamayacaktır. CTC Enerji'nin içinde bulunulan beşinci rödovans yılı için geçerli olan 1.000.000 ton asgari üretim taahhüdü sözleşme süresinin sonuna kadar her rödovans yılı için geçerli olmaya devam edecektir.



T +90 (212) 370 0370

F +90 (212) 370 0371

[arastirma@albyatirim.com.tr](mailto:arastirma@albyatirim.com.tr)

Fulya Mah. Büyükdere Cad.  
Torun Center No: 74 A/80  
34394  
Şişli / İstanbul

**YASAL UYARI**—Burada yer alan her türlü bilgi, değerlendirme, yorum ve istatistiki şekil ve değerler hazırlandığı tarih itibarıyla mevcut piyasa koşulları ve güvenilirliğine inanılan kaynaklardan elde edilerek derlenmiştir. ALB Yatırım Menkul Değerler A.Ş. tarafından, karşılığında herhangi bir maddi menfaat temin edilmeksizin, genel anlamda bilgi vermek amacıyla hazırlanmış olup, hiçbir şekilde yönlendirici nitelikte olmayan bilgiler yatırımcılar tarafından danışmanlık faaliyeti olarak kabul edilmemeli ve yatırım kararlarına esas olarak alınmamalıdır. Bu bilgiler, belli bir getirinin sağlanmasına yönelik olarak verilmemekte ve bu yönde herhangi bir şekilde taahhüt veya garantimiz bulunmamaktadır. Bu itibarla bu sayfalarda yer alan ve hiç bir şekilde yönlendirici nitelikte olmayan hususlar hakkında herhangi bir sorumluluğumuz bulunmamaktadır. Gerek bu yayındaki, gerekse bu yayında kullanılan kaynaklardaki hata ve eksikliklerden ve bu yayındaki bilgilerin kullanılması sonucunda yatırımcıların ve/veya ilgili kişilerin uğrayabilecekleri doğrudan ve/veya dolaylı zararlardan, kâr yoksunluğundan manevi zararlardan her ne şekil ve surette olursa olsun üçüncü kişilerin uğrayabileceği her türlü zararlardan dolayı ALB Yatırım Menkul Değerler A.Ş. sorumlu tutulamaz. Burada yer alan yatırım bilgi, yorum ve tavsiyeleri yatırım danışmanlığı kapsamında değildir. Yatırım danışmanlığı hizmeti, yetkili kuruluşlar tarafından kişilerin risk ve getiri tercihleri dikkate alınarak kişiye özel sunulmaktadır. Burada yer alan yorum ve tavsiyeler ise genel niteliktedir. Bu tavsiyeler mali durumunuz ile risk ve getiri tercihlerinize uygun olmayabilir. Bu nedenle, sadece burada yer alan bilgilere dayanılarak yatırım kararı verilmesi beklentilerinize uygun sonuçlar doğurmayabilir.

**ÇEKİNCE**—Bu rapor tarafımızca doğruluğu kabul edilmiş kaynaklar kullanılarak hazırlanmış olup yatırımcılara kendi oluşturacakları yatırım kararlarında yardımcı olmayı hedeflemekte ve herhangi bir yatırım aracını alma veya satma yönünde yatırımcıların kararlarını etkilemeyi amaçlamamaktadır. Yatırımcıların verecekleri yatırım kararları ile bu raporda bulunan görüş, bilgi ve veriler arasında bir bağlantı kurulamayacağı gibi, söz konusu kararların neticesinde oluşabilecek yanlışlık ve zararlardan kurum çalışanları ile ALB Yatırım Menkul Değerler A.Ş.'nin herhangi bir sorumluluğu bulunmamaktadır. Bu rapordaki her türlü iç ce dış piyasa tablo grafikler, bu konularda resmi hizmet veren yetkili üçüncü kişi kurumlardan elde edilmiş olup, ALB Yatırım Menkul Değerler A.Ş. tarafından herhangi bir maddi menfaat beklentisi olmaksızın genel anlamda bilgilendirmek amacıyla hazırlanmıştır. Bu raporda bulunan bilgiler belli bir gelirin sağlanmasına yönelik olarak verilmemektedir.