

Yurtiçi Endeksler	Son	Günlük Fark (%)	30 Günlük Fark (%)	52 Haftalık Fark (%)	Günlük Hacim (Mn TL)
VIOP 30	2.810 ▲	1,86 ▲	13,81 ▲	98,90	13.002
BİST 30	2.782 ▲	0,60 ▲	15,30 ▲	96,93	35.088
BİST 100	2.483 ▲	0,41 ▲	14,12 ▲	84,56	43.886

Sektörel Endeksler	Son	Günlük Fark (%)	30 Günlük Fark (%)	52 Haftalık Fark (%)	Günlük Hacim (Mn TL)
BİST BANKA	2.169 ▲	2,86 ▲	26,49 ▲	99,59	10.695
BİST SINAİ	4.242 ▼	-0,32 ▲	8,58 ▲	71,34	15.690
BİST GIDA	2.423 ▼	-1,07 ▲	9,34 ▲	27,09	631
BİST TEKNOLOJİ	2.926 ▼	-0,32 ▲	4,90 ▲	62,97	2.240
BİST BİLİŞİM	1.231 ▼	-0,67 ▼	-2,96 ▲	42,79	422
BİST METAL	9.254 ▼	-1,36 ▲	2,22 ▲	84,83	3.835
BİST ULAŞTIRMA	4.415 ▼	-0,69 ▲	36,36 ▲	186,66	5.673
BİST HOLDİNG	2.124 ▲	0,68 ▲	15,64 ▲	86,72	6.959

Reel Kesim Güven Endeksi Yükseldi.

Borsa İstanbul haftanın ilk işlem gününü %0,41 yükseliş ile 2483 seviyesinden kapattı. 39 hisse güne pozitif bir kapanış yaparken 58 hisse negatif bir kapanış gerçekleştirdi. Küresel piyasalarda ise karışık bir görünüm ile günü tamamladı. ABD piyasalarında S&P500 endeksi %0,57, Dow Jones %0,70, Nasdaq100 %1,32 yükseliş ile günü tamamladı. Avrupa piyasalarında ise DAX %1,54 değer kaybı ile günü tamamladı.

ENDEKSE ETKİ (BİST 100)			
POZİTİF		NEGATİF	
HİSSE	Endekse Etki (Puan)	Endekse Etki (Puan)	HİSSE
GARAN	6,49	-2,99	EREGL
TUPRS	2,65	-1,04	SASA
AKBNK	2,38	-0,75	KRDMD
SAHOL	1,84	-0,68	TAVHL
KCHOL	1,55	-0,68	PGSUS
ISCTR	1,28	-0,65	ARCLK
TCELL	1,22	-0,61	GUBRF
TTKOM	1,12	-0,37	THYAO
ISGYO	0,91	-0,37	EKGYO
FROTO	0,87	-0,36	PETKM
BIMAS	0,72	-0,32	ISDMR
AKSA	0,67	-0,30	VESTL
SISE	0,59	-0,27	ODAS
KORDS	0,50	-0,27	AKSEN
KOZAL	0,47	-0,25	AEFES

Reel Kesim Güven Endeksi dün TÜİK tarafından açıklandı. Nisan'da aylık hizmet sektöründe %3, perakende ticaret sektöründe %2,9, inşaat sektöründe %3 artış ile reel kesim güven endeksi Nisan'da 109,7 seviyesine yükseldi. Dün kabine toplantısı sonrasında Cumhurbaşkanı Erdoğan açıklamalarda bulundu. Konuşmasında hayat pahalılığının üstesinden gelineceğini ve 15 milyar TL tutarında ilave sosyal destek paketiyle ilgili çalışmaların sonuna gelindiğine yer verdi. Çin Merkez Bankası ekonomiyi desteklemek için ihtiyatlı para politikasının güçlendirileceğini açıkladı. Banka, salgından etkilenen sektörler ile küçük ölçekli şirketleri destekleyerek sağlıklı ve istikrarlı finansal piyasaları teşvik edeceklerini bildirdi.

Dolar endeksi sabah saatlerinde 101,60 seviyesinde bulunurken Türkiye 5 yıllık CDS 604,03 seviyesine yükseldi. ABD 10 yıllık devlet tahvilleri 2.86 seviyesinde işlem görürken Türkiye 10 yıllık devlet tahvilleri 21.71 seviyesinden işlem görmektedir. Dolar/TL'de ise sabah saatlerinde sabah saatlerinde 14.77 ile yatay bir hareketlilik var

Küresel piyasalarda sabah saatlerinde hafif pozitif bir görünüm hâkim durumdadır. ABD piyasalarında %0,10 - %0,40 arasında değer kazanımı var. Avrupa piyasalarında ise DAX %0,20 ile hafif pozitif bir seyir izlemektedir. Asya spot piyasalarda ise %0,90 - %1,90 bantları arasında pozitif bir görünüm var. Borsa İstanbul'da ise akşam seansı kapanışa göre 16 puan artış ile 2810 seviyesinden kapattı. Borsa İstanbul'da bugün pozitif bir açılış bekliyoruz.

GÜNLÜK PARA GİRİŞ OLAN HİSSELER İLK 10 KURUM (TL)					
Sembol	Para Girişi	Sembol	Para Girişi	Sembol	Para Girişi
GARAN	57.076.480	KORDS	4.989.024	YATAS	2.363.087
TUPRS	16.523.960	TSKB	4.354.544	AGHOL	2.233.168
KCHOL	10.798.310	ASELS	4.228.008	BUCIM	2.217.521
KOZAL	9.452.424	TTRAK	4.148.960	NATEN	2.187.681
AKBNK	8.420.736	SAHOL	3.674.880	ALKIM	1.916.800
TOASO	7.849.000	TTKOM	3.609.944	SILVR	1.785.282
TCELL	6.047.432	HEKTS	3.586.264	LIDER	1.743.479
DAPGM	5.964.082	VESBE	2.941.514	DAGI	1.681.506
BASGZ	5.782.410	IZMDC	2.612.001	BIMAS	1.644.268
FROTO	5.665.040	KARSN	2.431.062	IHAAS	1.514.871

GÜNLÜK PARA ÇIKIŞI OLAN HİSSELER İLK 10 KURUM (TL)					
Sembol	Para Çıkışı	Sembol	Para Çıkışı	Sembol	Para Çıkışı
THYAO	-43.575.970	SISE	-7.132.088	GMSTRF	-1.809.408
EKGYO	-22.703.100	ISCTR	-6.980.136	CIMSA	-1.788.408
KRDMD	-14.780.510	KOZAA	-4.186.672	KLSYN	-1.605.868
HALKB	-13.036.160	ALARK	-3.562.768	TKNSA	-1.570.375
ODAS	-11.828.220	SMRTG	-3.336.332	KUTPO	-1.545.308
TAVHL	-11.707.880	TRGYO	-3.079.858	INVEO	-1.412.007
VESTL	-8.111.062	PSGYO	-3.013.216	GOZDE	-1.397.612
ARCLK	-7.950.116	TKFEN	-2.766.236	RNPOL	-1.160.958
YKBNK	-7.626.480	SASA	-2.696.708	DGNMO	-1.105.915
PGSUS	-7.469.832	JANTS	-2.533.553	ISDMR	-1.078.159

En Çok Yükselen				En Çok Düşen				Hacmi En Yüksek				
Hisse	Son	Değişim (%)		Hisse	Son	Değişim (%)		Hisse	Son	Değişim (%)	Hacim	
DAGI	3,96	▲	10,00	KGYO	5,13	▼	-10,00	THYAO	39,60	▼	-0,35	4.936.299.912
ACSEL	39,20	▲	9,99	DESA	11,13	▼	-5,36	GARAN	14,97	▲	5,50	3.663.586.725
SILVR	7,85	▲	9,94	PAPIL	16,41	▼	-4,26	SISE	17,93	▲	0,56	2.290.840.134
GSDHO	4,15	▲	9,79	KRSTL	7,00	▼	-4,24	AKBNK	9,36	▲	2,41	2.112.930.263
SAYAS	34,16	▲	7,42	MEPET	3,24	▼	-4,14	YKBNK	5,13	▲	0,59	1.891.631.111
RALYH	10,17	▲	6,72	TRGYO	7,01	▼	-3,97	ASELS	27,00	▬	0,00	1.817.437.148
PEKGY	1,31	▲	6,50	TURGG	197,30	▼	-3,76	KRDMD	15,06	▼	-1,83	1.797.868.704
OZRDN	7,75	▲	6,46	PGSUS	130,30	▼	-3,62	EREGL	34,50	▼	-1,32	1.440.204.634
FENER	33,36	▲	5,90	NUHCM	46,98	▼	-3,13	TUPRS	259,40	▲	2,13	1.407.728.004
CRFSA	38,20	▲	5,82	IDEAS	21,80	▼	-3,11	PETKM	10,00	▼	-0,99	1.363.226.580

YURTDIŞI PİYASALAR				
Amerika	Son	Günlük Değişim (%)	30 Günlük Fark (%)	
Dow Jones	33.811,40	▼	-2,82	-3,01
Nasdaq	13.004,85	▲	1,29	-8,22
S&P 500	4.296,12	▲	0,57	-5,44
Avrupa	Son	Günlük Değişim (%)	30 Günlük Fark (%)	
DAX	13.924,17	▼	-1,54	-2,67
İngiltere FTSE100	7.380,54	▼	-1,88	-1,37
Fransa CAC 40	6.449,38	▼	-2,01	-1,59
Asya	Son	Günlük Değişim (%)	30 Günlük Fark (%)	
Shangai Comp.	2.928,51	▼	-5,13	-8,83
Hang Seng (Hong Kong)	19.869,34	▼	-3,73	-7,17
Tokyo NIKKEİ 225	26.590,78	▼	-1,90	-5,54

Döviz Piyasası	Son	Günlük Değişim (%)	30 Günlük Fark (%)	
USDTRY	14,78	▲	0,23	-0,40
EURTRY	15,83	▼	-0,52	-2,85
GBPTRY	18,83	▼	-0,51	-3,73
EURUSD	1,07	▼	-0,76	-2,46
USDJPY	128,07	▼	-0,39	4,93
GBPUSD	1,27	▼	-0,74	-3,34
Emtialar	Son	Günlük Değişim (%)	30 Günlük Fark (%)	
Ons Altın	1.897,79	▼	-1,77	-3,09
Gram Altın	901,60	▼	-1,54	-3,45
Gümüş	23,64	▼	-2,19	-7,39
Brent Petrol	102,57	▼	-2,90	-11,93
Bakır	4,50	▼	-2,77	-3,64
Ekonomik Göstergeler	Son	Günlük Değişim (%)	30 Günlük Fark (%)	
ABD 2 Yıllık	2,63	▼	-2,56	15,35
ABD 10 Yıllık	2,828	▼	-2,35	14,08
Türkiye 2 Yıllık	22,22	▼	-1,19	-20,54
Türkiye 10 Yıllık	21,72	▲	0,20	-21,31
Almanya 2 Yıllık	0,047	▬	0,00	133,81
Almanya 10 Yıllık	0,826	▼	-15,02	40,96

26 Nisan 22

VBTS KAPSAMINDA İŞLEM GÖREN PAYLAR

Hisse Kodu	Başlangıç Tarihi	Bitiş Tarihi	Kalan Gün	Brüt Takas	Tek Fiyat	Kredili Alım ve Açığa Satış	Emir Paketi Tedbiri	İnternet Emir Yasağı	Piyasa Emriyle Emir İlt. Yasağı
PKENT	28 Mart 22	27 Nisan 22	1	✓					
AYEN	29 Mart 22	28 Nisan 22	2	✓		✓			
AKFGY	1 Nisan 22	29 Nisan 22	3	✓		✓			
AYCES	1 Nisan 22	29 Nisan 22	3				✓		
GZNMİ	1 Nisan 22	29 Nisan 22	3	✓		✓			
KAPLM	30 Mart 22	29 Nisan 22	3	✓		✓			
MAALT	1 Nisan 22	29 Nisan 22	3			✓			
AKMGY	6 Nisan 22	5 Mayıs 22	9			✓			
CEOEM	6 Nisan 22	5 Mayıs 22	9			✓			
ASUZU	7 Nisan 22	6 Mayıs 22	10	✓					
IDEAS	8 Nisan 22	6 Mayıs 22	10	✓					
ACSEL	12 Nisan 22	11 Mayıs 22	15			✓			
FORMT	12 Nisan 22	11 Mayıs 22	15	✓		✓			
ISFIN	13 Mart 22	12 Mayıs 22	16			✓			
KONKA	13 Mart 22	12 Mayıs 22	16			✓			
MIPAZ	13 Mart 22	12 Mayıs 22	16			✓			
PAGYO	13 Mart 22	12 Mayıs 22	16			✓			
IHLAS	14 Nisan 22	13 Mayıs 22	17			✓			
LIDFA	14 Nisan 22	13 Mayıs 22	17			✓			
MMCAS	15 Nisan 22	13 Mayıs 22	17				✓		
ULUSE	14 Nisan 22	13 Mayıs 22	17	✓		✓			
CANTE	18 Nisan 22	17 Mayıs 22	21			✓			
ISGYO	18 Nisan 22	17 Mayıs 22	21				✓		
ITTFK	18 Nisan 22	17 Mayıs 22	21			✓			
OYLUM	18 Nisan 22	17 Mayıs 22	21				✓		
ARMDA	20 Nisan 22	18 Mayıs 22	22		✓		✓		
ERSU	19 Nisan 22	18 Mayıs 22	22			✓			
IHAAS	20 Nisan 22	18 Mayıs 22	22		✓	✓			
KARYE	20 Nisan 22	18 Mayıs 22	22			✓			
MEPET	20 Nisan 22	18 Mayıs 22	22	✓		✓			
MZHLD	20 Nisan 22	18 Mayıs 22	22			✓			
ASUZU	21 Nisan 22	20 Mayıs 22	24			✓	✓		
AVGYO	21 Nisan 22	20 Mayıs 22	24			✓			
EDATA	21 Nisan 22	20 Mayıs 22	24			✓			
HUNER	21 Nisan 22	20 Mayıs 22	24			✓			
MANAS	22 Nisan 22	20 Mayıs 22	24			✓			
ATLAS	25 Nisan 22	24 Mayıs 22	28				✓		
DAGHL	25 Nisan 22	24 Mayıs 22	28		✓		✓		
DESA	25 Nisan 22	24 Mayıs 22	28			✓			
KRSTL	25 Nisan 22	24 Mayıs 22	28			✓			
OYYAT	25 Nisan 22	24 Mayıs 22	28			✓			
DAGI	26 Nisan 22	25 Mayıs 22	29			✓			

Bist100 endeksi dün gerçekleştirdiği yatay bir açılışın ardından 2427 – 2498 seviyeleri arasında hareketliliğini sürdürerek pozitif bir kapanış gerçekleştirdi. Yukarı yönlü hareketin devamı halinde 2498 direnç noktası olarak takip edilebilir. Aşağı yönlü hareketlerde ise 2472 seviyesi destek noktası olarak takip edilebilir.

Dirençler: 2498 / 2536 / 2562

Destekler: 2472 / 2435 / 2313

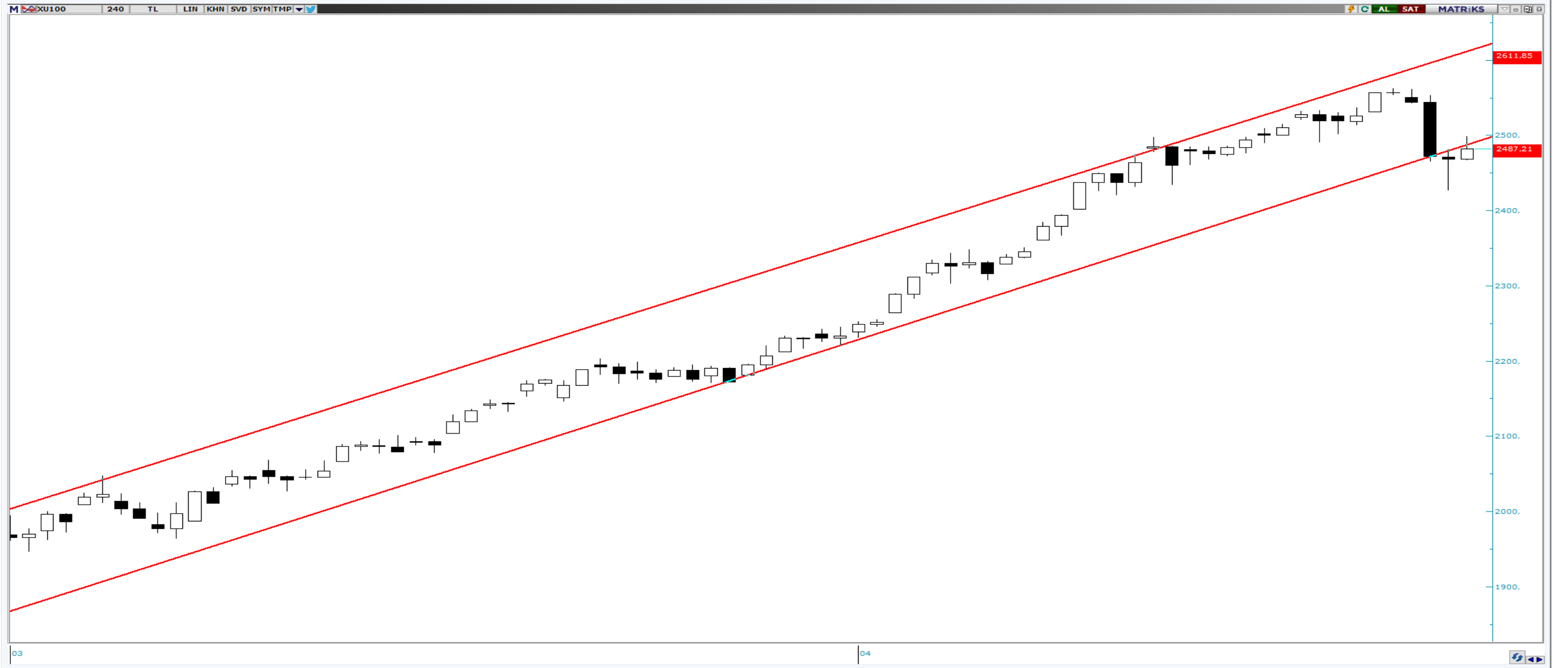

VIOP Teknik Görünüm

VIOP'ta akşam seansı pozitif bir kapanış gerçekleştirerek günü 2810 seviyesinden tamamladı. Yukarı yönlü hareketin devamı halinde 2830 direnç noktası olarak takip edilebilir. Aşağı yönlü hareketlerde ise 2790 destek noktası olarak takip edilebilir.

Dirençler: 2830 / 2854 / 2886

Destekler: 2790 / 2750 / 2712



ŞİRKET HABERLERİ

- **ORGE:** Şirketimizin; İstanbul, Ordu, Giresun, Muğla, Samsun, Sinop, Eskişehir, Zonguldak ve Bitlis Şehirlerinde; Güneş Enerjisi Sistemi (GES) santral kurulumu ihalesine ilişkin verdiği 1.987.905,15 USD+KDV tutarındaki teklifin kabul edildiği ve ihalenin Şirketimiz lehine sonuçlandığı İşveren TÜVTÜRK Kuzey Taşıt Muayene İstasyonları Yapım ve İşletim A.Ş. tarafından Şirketimize bildirilmiştir.
- **ARDYZ:** 11.04.2022 tarihinde düzenlenen "Tokat Erbaa Belediyesi Elektronik Denetleme Sistemleri (EDS)" işi ihalesine en uygun teklif firmamız tarafından verilmiş olup sözleşme davetine müteakip 25.04.2022 tarihinde 11.765.705,00 TL (KDV Hariç) bedelle ihale sözleşmesi imzalanmıştır.
- **GESAN:** Şirketimiz %70 bağlı ortaklığı Europower Enerji ve Otomasyon Tek. San. Tic. A.Ş., Avrupa Birliği ülkesi Bulgaristan Cumhuriyeti'nde yerleşik bir firmadan 'Anahtarlama Ürünleri' alımı konusunda sipariş almıştır. Siparişin toplam bedeli 327.315-USD'dir.
- **GESAN:** Şirketimiz %70 bağlı ortaklığı Europower Enerji ve Otomasyon Tek. San. Tic. A.Ş., Güneybatı Afrika ülkesi Angola Cumhuriyeti'nde yerleşik bir firmadan 'Metal Köşk' alımı konusunda sipariş almıştır. Siparişin toplam bedeli 400.668,50-USD'dir.
- **SMRTG:** Şirketimiz ile yurtdışında yerleşik büyük bir müşteri arasında KDV hariç 1.204.711,20 ABD Doları bedel üzerinden güneş paneli satışına istinaden yurtdışı satış sözleşmesi imzalanmıştır.

PAY ALIM SATIM BİLDİRİMLERİ

- **SAHOL: (PAY ALIM)-(SERRA SABANCI)** 22.04.2022 tarihinde Borsa İstanbul'da pay başına 20,36 TL – 20,60 TL (ağırlıklı ortalama 20,50 TL) fiyat aralığından olmak üzere toplam 2.700.000 TL nominal değerli Hacı Ömer Sabancı Holding A.Ş. payları, katılma paylarının tamamına sahip olduğum Serbest Özel Fon tarafından alınmıştır.
- **SISE: (PAY ALIM)-(GERİ ALIM)** 25 Nisan 2022 tarihinde 17,66 TL-17,89 TL fiyat aralığından (ortalama 17,78 TL) 1.420.000 adet pay geri alınmış ve Şirketimizin sahip olduğu SISE payları 58.480.513 adede ulaşmıştır
- **AYDEM: (PAY ALIM)-(GERİ ALIM)** 25.04.2022 tarihinde 9.56 TL – 9.61 TL fiyat aralığından (ortalama 9.582744 TL) 200,000 adet pay geri alınmıştır.
- **BOBET: (PAY ALIM)-(GERİ ALIM)** 25.04.2022 tarihinde 4,45 TL-4,47 TL fiyat aralığından (ortalama 4,4653 TL) 224.450 adet pay geri alımı gerçekleştirilmiş olup Şirketimizin sahip olduğu BOBET payları 4.162.256 adete ulaşmıştır.

HAFTALIK EKONOMİK TAKVİM

25 - 29 Nisan 2022

Saat				Beklenti	Önceki
25 Nisan 2022 / Pazartesi					
02:50	JPY	*	Japonya Hizmet PPI Yıllık	1.2%	1.1%
08:00	JPY	*	Japonya Öncü Endeks	--	100.9
10:00	TRY	**	Türkiye Reel Sektör Güven Endeksi	--	108.2
10:00	TRY	**	Türkiye Kapasite Kullanımı	--	77.3%
11:00	EUR	*	Almanya IFO Mevcut Değerlendirme	95.4	97.0
11:00	EUR	*	Almanya IFO İşletme Beklentileri	82.5	85.1
12:00	EUR	**	Euro Bölgesi İnşaat Çıktısı Aylık	--	3.9%
12:00	EUR	**	Euro Bölgesi İnşaat Çıktısı Yıllık	--	4.1%
13:00	GBP	*	İngiltere CBI Sanayi Sipariş Trendleri	23	26
15:30	USD	*	ABD Chicago Fed Ulusal Faaliyetleri	--	0.51
17:30	USD	*	ABD Dallas Fed İmalat İşletme Endeksi	--	8,70
26 Nisan 2022 / Salı					
02:30	JPY	**	Japonya İşsizlik Oranı	2.7%	2.7%
09:00	GBP	*	İngiltere Kamu Sektörü Net Nakit ihtiyacı	--	2.5b
09:00	GBP	*	İngiltere Kamu Sektörü Net Borçlanması	19.2b	12.3b
15:30	USD	**	ABD Dayanıklı Mal Siparişleri	1.0%	-2.1%
15:30	USD	**	ABD Çekirdek Dayanıklı Mal Siparişleri	0.5%	-0.6%
15:30	USD	*	ABD Savunma Dışı Mal Siparişleri	0.4%	-0.2%
17:00	USD	**	ABD CB Tüketici Güveni	108.4	107.2
17:00	USD	**	ABD Richmond Fed İmalat Endeksi	8	13
17:00	USD	**	ABD Yeni Konut Satışları Aylık	774k	772k
17:00	USD	**	ABD Yeni Konut Satışları Aylık	0.3%	-2.0%
27 Nisan 2022 / Çarşamba					
04:30	CHY	**	Çin Sanayi Karları	--	4.2%
09:00	EUR	**	Almanya GfK Tüketici Güven Endeksi	-16.8	-15.5
14:00	USD	**	ABD MBA Mortgage Başvuruları	--	-5.0%
15:30	USD	**	ABD Mal Ticaret Dengesi	-\$105.0b	-\$106.6b
15:30	USD	**	ABD Toptan Satış Envanteri Aylık	--	2.5%
15:30	USD	**	ABD Perakende Stoklar	--	1.1%
17:00	USD	**	ABD Bekleyen Ev Satışları Aylık	-1.0%	-4.1%
28 Nisan 2022 / Perşembe					
02:50	JPY	*	Japonya Perakende Satışlar Aylık	1.1%	-0.8%
02:50	JPY	**	Japonya Perakende Satışlar Yıllık	0.3%	-0.8%
02:50	JPY	*	Japonya Sanayi Üretimi Aylık	0.5%	2.0%
02:50	JPY	**	Japonya Sanayi Üretimi Yıllık	-1.4%	0.5%
08:00	JPY	*	Japonya Konut Başlangıçları Yıllık	-0.5%	6.3%
10:00	TRY	***	Türkiye Ekonomik Güven Endeksi	--	95.7
12:00	EUR	**	Euro Bölgesi İşletme ve Tüketici Anketi	107.6	108.5
12:00	EUR	**	Euro Bölgesi Hizmet Hissiyatı	12.07	14.07
12:00	EUR	**	Euro Bölgesi Tüketici Güven Endeksi	--	-16.9
15:00	EUR	**	Almanya TÜFE Aylık	0.6%	2.5%
15:00	EUR	**	Almanya TÜFE Yıllık	7.3%	7.3%
15:30	USD	*	ABD GSYİH 1. Çeyrek	1.0%	6.9%
15:30	USD	*	ABD GSYİH Fiyat Endeksi 1. Çeyrek	7.3%	7.1%
15:30	USD	**	ABD İlk İşsizlik Başvuruları	--	184k
15:30	USD	**	ABD Devam Eden İşsizlik Başvuruları	--	1417k
18:00	USD	*	ABD Kansas Fed Bileşik Endeksi	--	37
29 Nisan 2022 / Cuma					
08:30	EUR	**	Fransa GSYİH Çeyreklik	0.3%	0.7%
08:30	EUR	**	Fransa GSYİH Yıllık	5.5%	5.4%
09:45	EUR	**	Fransa TÜFE Yıllık	4.8%	4.5%
09:45	EUR	**	Fransa ÜFE Yıllık	--	22.4%
10:00	TRY	***	Türkiye Ticaret Dengesi	-8.30b	-7.88b
12:00	EUR	***	Euro Bölgesi TÜFE Aylık	0.7%	2.4%
12:00	EUR	***	Euro Bölgesi Çekirdek TÜFE Yıllık	3.1%	2.9%
12:00	EUR	***	Euro Bölgesi GSYİH Çeyreklik	0.3%	0.3%
12:00	EUR	***	Euro Bölgesi GSYİH Yıllık	5.1%	4.6%

ALB Yatırım Araştırma Departmanı

Emre ÇAYIRLI – Araştırma Müdürü

Rıdvan YİĞİTBİLEK – Araştırma Uzmanı

Ahmet Deniz YAĞBASAN – Araştırma Uzman Yrd.

Emir AKKUŞ – Araştırma Stajyeri

T +90 (212) 370 0370
F +90 (212) 370 0371
bilgi@albyatirim.com.tr

Fulya Mah. Büyükdere
Cad. Torun Center No:74
A/80 34394 Şişli / İstanbul

YASAL UYARI—Burada yer alan her türlü bilgi, değerlendirme, yorum ve istatistiki şekil ve değerler hazırlandığı tarih itibariyle mevcut piyasa koşulları ve güvenilirliğine inanılan kaynaklardan elde edilerek derlenmiştir. ALB Yatırım Menkul Değerler A.Ş. tarafından, karşılığında herhangi bir maddi menfaat temin edilmeksizin, genel anlamda bilgi vermek amacıyla hazırlanmış olup, hiçbir şekilde yönlendirici nitelikte olmayan bilgiler yatırımcılar tarafından danışmanlık faaliyeti olarak kabul edilmemeli ve yatırım kararlarına esas olarak alınmamalıdır. Bu bilgiler, belli bir getirinin sağlanmasına yönelik olarak verilmemekte ve bu yönde herhangi bir şekilde taahhüt veya garantimiz bulunmamaktadır. Bu itibarla bu sayfalarda yer alan ve hiç bir şekilde yönlendirici nitelikte olmayan hususlar hakkında herhangi bir sorumluluğumuz bulunmamaktadır. Gerek bu yayındaki, gerekse bu yayında kullanılan kaynaklardaki hata ve eksikliklerden ve bu yayındaki bilgilerin kullanılması sonucunda yatırımcıların ve/veya ilgili kişilerin uğrayabilecekleri doğrudan ve/veya dolaylı zararlardan, kâr yoksunluğundan manevi zararlardan her ne şekil ve surette olursa olsun üçüncü kişilerin uğrayabileceği her türlü zararlardan dolayı ALB Yatırım Menkul Değerler A.Ş. sorumlu tutulamaz. Burada yer alan yatırım bilgi, yorum ve tavsiyeleri yatırım danışmanlığı kapsamında değildir. Yatırım danışmanlığı hizmeti, yetkili kuruluşlar tarafından kişilerin risk ve getiri tercihleri dikkate alınarak kişiye özel sunulmaktadır. Burada yer alan yorum ve tavsiyeler ise genel niteliktedir. Bu tavsiyeler mali durumunuz ile risk ve getiri tercihlerinize uygun olmayabilir. Bu nedenle, sadece burada yer alan bilgilere dayanılarak yatırım kararı verilmesi beklentilerinize uygun sonuçlar doğurmayabilir.

ÇEKİNCE—Bu rapor tarafımızca doğruluğu kabul edilmiş kaynaklar kullanılarak hazırlanmış olup yatırımcılara kendi oluşturacakları yatırım kararlarında yardımcı olmayı hedeflemekte ve herhangi bir yatırım aracını alma veya satma yönünde yatırımcıların kararlarını etkilemeyi amaçlamamaktadır. Yatırımcıların verecekleri yatırım kararları ile bu raporda bulunan görüş, bilgi ve veriler arasında bir bağlantı kurulamayacağı gibi, söz konusu kararların neticesinde oluşabilecek yanlışlık ve zararlardan kurum çalışanları ile ALB Yatırım Menkul Değerler A.Ş.'nin herhangi bir sorumluluğu bulunmamaktadır. Bu rapordaki her türlü iç ce dış piyasa tablo grafikler, bu konularda resmi hizmet veren yetkili üçüncü kişi kurumlardan elde edilmiş olup, ALB Yatırım Menkul Değerler A.Ş. tarafından herhangi bir maddi menfaat beklentisi olmaksızın genel anlamda bilgilendirmek amacıyla hazırlanmıştır. Bu raporda bulunan bilgiler belli bir gelirin sağlanmasına yönelik olarak verilmemektedir.