

| Yurtiçi Endeksler |       | Son | Günlük Fark (%) | 30 Günlük Fark (%) | 52 Haftalık Fark (%) | Günlük Hacim (Mn TL) |       |        |
|-------------------|-------|-----|-----------------|--------------------|----------------------|----------------------|-------|--------|
| VIOP 30           | 2.373 | ▼   | -0,29           | ▲                  | 4,59                 | ▲                    | 44,53 | 7.888  |
| BİST 30           | 2.331 | ▼   | -0,51           | ▲                  | 2,25                 | ▲                    | 42,20 | 27.887 |
| BİST 100          | 2.079 | ▼   | -0,44           | ▲                  | 1,38                 | ▲                    | 33,52 | 33.269 |

| Sektörel Endeksler |       | Son | Günlük Fark (%) | 30 Günlük Fark (%) | 52 Haftalık Fark (%) | Günlük Hacim (Mn TL) |       |        |
|--------------------|-------|-----|-----------------|--------------------|----------------------|----------------------|-------|--------|
| BİST BANKA         | 1.686 | ▲   | 0,73            | ▼                  | -5,84                | ▲                    | 22,78 | 4.942  |
| BİST SINAİ         | 3.729 | ▼   | -0,63           | ▲                  | 3,20                 | ▲                    | 35,41 | 16.130 |
| BİST GIDA          | 2.147 | ▼   | -0,01           | ▼                  | -8,75                | ▼                    | -1,44 | 959    |
| BİST TEKNOLOJİ     | 2.664 | ▲   | 0,20            | ▲                  | 1,62                 | ▲                    | 27,25 | 1.244  |
| BİST BİLİŞİM       | 1.152 | ▲   | 1,03            | ▼                  | -6,20                | ▲                    | 15,71 | 499    |
| BİST METAL         | 9.063 | ▼   | -0,89           | ▲                  | 14,19                | ▲                    | 84,22 | 4.519  |
| BİST ULAŞTIRMA     | 3.174 | ▲   | 3,07            | ▼                  | -7,82                | ▲                    | 59,86 | 6.074  |
| BİST HOLDİNG       | 1.737 | ▼   | -0,71           | ▼                  | -1,21                | ▲                    | 22,01 | 5.648  |

## FED'den İlk Faiz Artırımı Bekleniyor

Küresel piyasalarda FED toplantısına doğru jeopolitik risk fiyatlamalarının olumlu haber akışında etkisiyle bir miktar geri plana geçtiği izleniyor. FED fiyatlamalarının ön plana geçmeye başladığı küresel piyasalarda ABD endeksleri pozitif ayrışırken Avrupa, Asya borsaları ve Borsa İstanbul'da negatif seyir hakimdi. Rusya – Ukrayna savaşından önce Ocak ayı FED toplantısının ardından güçlü veri akışında etkisiyle FED'den Mart ayı toplantısında 50 baz puan faiz artışı bekleniyordu. Fakat savaşın araladığı perdede belirsizlik ve arz sorunlarının etkisiyle bir resesyon yaratmak istemeyen FED'den kongrede başkan Powell'ın söylemlerinden yola çıkarak artık 25 baz puan faiz artışı bekleniyor.

Faiz artışının (25 baz puan) fiyatlamalara dahil olduğu piyasalar FED'den ve başkan Powell'dan faiz artış hızına ve bilanço daralmasına yönelik söylemlere adapte olacaktır.

Türkiye kısa ve uzun vadeli tahvilleri sakın seyir devam ederken 5Y CDS risk primi 615 bps seviyesine geriledi. ABD 10Y tahvil getirileri %2,15 seviyesine yükseldi. TL gecelik swap oranları %111 seviyesine yükseliş yaşanmasının ardından tekrar normalleşme izleniyor.

Rusya Dışişleri Bakanı Lavrov, ABD'nin Rusya'ya yönelik yaptırımlarının Rusya-İran ilişkilerini etkilemeyeceğine dair garanti verdiğini belirterek, Viyana'daki İran nükleer müzakerelerinin en kısa zamanda yeniden başlamasını istedikleri söyledi. Açıklamaların ardından Brent Petrol 97 dolar seviyelerine geriledi.

Cumhurbaşkanı Erdoğan, Kabine Toplantısı'nın ardından yaptığı açıklamada, Dışişleri Bakanı Mevlüt Çavuşoğlu'nun Rusya'ya gideceğini ardından da Ukrayna'ya geçeceğini söyledi. Erdoğan ayrıca Hazine destekli kredilerin üst limitinin yükseltildiğini açıkladı.

Güne başlarken Asya piyasalarında güçlü tepki alımları izleniyor. ABD ve Avrupa vadelilerde ılımlı pozitif görünüm hakim. BİST100 endeksinin alıcılı başlangıç yapmasını beklemekteyiz.

| ENDEKSE ETKİ (BİST 100) |                     |                     |       |
|-------------------------|---------------------|---------------------|-------|
| POZİTİF                 |                     | NEGATİF             |       |
| HİSSE                   | Endekse Etki (Puan) | Endekse Etki (Puan) | HİSSE |
| THYAO                   | 2,93                | -4,07               | TUPRS |
| TOASO                   | 1,52                | -2,19               | TCELL |
| FROTO                   | 1,26                | -1,76               | BIMAS |
| ISCTR                   | 1,18                | -1,45               | SISE  |
| YKBNK                   | 0,71                | -1,18               | EREGL |
| TAVHL                   | 0,35                | -0,93               | KRDMD |
| CCOLA                   | 0,33                | -0,83               | KCHOL |
| AEFES                   | 0,32                | -0,80               | SOKM  |
| MAVI                    | 0,32                | -0,60               | TTKOM |
| OYAKC                   | 0,29                | -0,55               | SAHOL |
| KARNS                   | 0,28                | -0,51               | GUBRF |
| BRYAT                   | 0,27                | -0,51               | SASA  |
| ISGYO                   | 0,25                | -0,49               | ISDMR |
| PGSUS                   | 0,21                | -0,36               | SARKY |
| BERA                    | 0,17                | -0,32               | ASELS |

| GÜNLÜK PARA GİRİŞ OLAN HİSSELER İLK 10 KURUM (TL) |             |        |             |        |             |
|---|-------------|--------|-------------|--------|-------------|
| Sembol  | Para Girişi | Sembol | Para Girişi | Sembol | Para Girişi |
| THYAO   | 60.096.960  | AKSEN  | 2.414.486   | KRDMA  | 1.580.628   |
| GARAN   | 32.824.510  | MGROS  | 2.347.340   | TTRAK  | 1.400.709   |
| TOASO   | 17.626.840  | BOBET  | 2.300.429   | OTKAR  | 1.383.752   |
| KCHOL   | 11.595.800  | HTTBT  | 2.051.995   | PGSUS  | 1.342.506   |
| YKBNK   | 11.347.930  | ALKIM  | 2.004.417   | QUAGR  | 1.330.071   |
| ISCTR   | 10.048.590  | DOAS   | 2.000.135   | FENER  | 1.276.851   |
| KARSN   | 8.241.364   | GOODY  | 1.990.101   | INVES  | 1.231.398   |
| VAKBN   | 4.178.340   | EKGYO  | 1.981.242   | KOZAA  | 1.203.152   |
| ODAS  | 3.879.154   | TAVHL  | 1.981.118   | ALGYO  | 1.148.865   |
| ELITE   | 2.418.154   | DOHOL  | 1.665.544   | KONTR  | 1.098.683   |

| GÜNLÜK PARA ÇIKIŞI OLAN HİSSELER İLK 10 KURUM (TL) |             |        |             |        |             |
|--|-------------|--------|-------------|--------|-------------|
| Sembol   | Para Çıkışı | Sembol | Para Çıkışı | Sembol | Para Çıkışı |
| TUPRS  | -40.409.940 | TKFEN  | -4.980.988  | ALARK  | -2.542.320  |
| KRDMD  | -39.178.380 | TTKOM  | -4.830.188  | ISDMR  | -2.166.159  |
| AKBNK  | -19.176.430 | KOZAL  | -4.582.704  | GUBRF  | -2.130.751  |
| SISE   | -19.145.380 | ASELS  | -4.117.648  | SOKM   | -2.099.608  |
| EREGL  | -15.416.370 | SASA   | -4.068.796  | LOGO   | -1.933.235  |
| FROTO  | -14.614.690 | TSPOR  | -3.752.850  | VBTYZ  | -1.692.930  |
| ARCLK  | -7.149.952  | PETKM  | -3.611.288  | ULUUN  | -1.398.206  |
| TCELL  | -6.246.296  | HALKB  | -3.310.256  | GZNMI  | -1.320.372  |
| BIMAS  | -5.774.116  | MAVI   | -2.863.468  | BASGZ  | -1.100.805  |
| KLGYO  | -5.530.352  | OYAKC  | -2.736.406  | KRVGD  | -1.088.615  |

| En Çok Yükselen |        |             |       | En Çok Düşen |        |             |        | Hacmi En Yüksek |        |             |       |               |
|-----------------|--------|-------------|-------|--------------|--------|-------------|--------|-----------------|--------|-------------|-------|---------------|
| Hisse           | Son    | Değişim (%) |       | Hisse        | Son    | Değişim (%) |        | Hisse           | Son    | Değişim (%) | Hacim |               |
| PKENT           | 397,20 | ▲           | 10,00 | EDATA        | 18,90  | ▼           | -10,00 | THYAO           | 27,66  | ▲           | 3,91  | 5.112.299.328 |
| OZRDN           | 7,04   | ▲           | 10,00 | ORCAY        | 25,66  | ▼           | -9,96  | KRDMD           | 14,43  | ▼           | -2,37 | 2.432.760.108 |
| POLTK           | 599,80 | ▲           | 9,99  | KRSTL        | 5,58   | ▼           | -9,85  | FROTO           | 273,20 | ▲           | 1,86  | 2.245.840.382 |
| PENTA           | 334,80 | ▲           | 9,99  | KAPLM        | 55,00  | ▼           | -9,09  | GARAN           | 11,87  | ▲           | 0,08  | 1.875.474.593 |
| TSPOR           | 5,73   | ▲           | 9,98  | KZBGY        | 45,68  | ▼           | -6,66  | EREGL           | 34,22  | ▼           | -0,52 | 1.667.729.847 |
| ELITE           | 17,79  | ▲           | 9,95  | SOKM         | 11,65  | ▼           | -6,05  | SISE            | 13,59  | ▼           | -1,81 | 1.296.506.944 |
| AYEN            | 9,98   | ▲           | 9,91  | KLGYO        | 0,92   | ▼           | -5,15  | AKBNK           | 7,17   | ▲           | 0,14  | 1.141.414.244 |
| ASUZU           | 56,80  | ▲           | 8,50  | AVOD         | 1,75   | ▼           | -4,89  | KCHOL           | 33,58  | ▼           | -1,12 | 1.098.066.419 |
| MIPAZ           | 6,04   | ▲           | 7,47  | MANAS        | 20,14  | ▼           | -4,73  | PETKM           | 8,35   | ▼           | -0,95 | 1.078.762.801 |
| AFYON           | 3,32   | ▲           | 7,44  | TUPRS        | 194,00 | ▼           | -4,34  | YKBNK           | 3,82   | ▲           | 1,87  | 1.011.492.069 |

| YURTDIŞI PİYASALAR    |           |                    |                    |        |
|-----------------------|-----------|--------------------|--------------------|--------|
| Amerika               | Son       | Günlük Değişim (%) | 30 Günlük Fark (%) |        |
| Dow Jones             | 32.945,24 | ▲                  | 0,00               | -5,16  |
| Nasdaq                | 12.956,14 | ▲                  | 2,98               | -6,05  |
| S&P 500               | 4.265,53  | ▲                  | 2,21               | -3,47  |
| Avrupa                | Son       | Günlük Değişim (%) | 30 Günlük Fark (%) |        |
| DAX                   | 13.917,27 | ▼                  | -0,09              | -9,78  |
| İngiltere FTSE100     | 7.175,70  | ▼                  | -0,25              | -6,33  |
| Fransa CAC 40         | 6.355,00  | ▼                  | -0,23              | -9,36  |
| Asya                  | Son       | Günlük Değişim (%) | 30 Günlük Fark (%) |        |
| Shanghai Comp.        | 3.063,97  | ▼                  | -4,95              | -11,52 |
| Hang Seng (Hong Kong) | 18.415,08 | ▼                  | -5,72              | -26,06 |
| Tokyo NIKKEİ 225      | 25.346,48 | ▲                  | 0,15               | -8,48  |

| Döviz Piyasası       | Son      | Günlük Değişim (%) | 30 Günlük Fark (%) |          |
|----------------------|----------|--------------------|--------------------|----------|
| USDTRY               | 14,74    | ▼                  | -0,30              | 9,06     |
| EURTRY               | 16,14    | ▼                  | -0,19              | 5,30     |
| GBPTRY               | 19,21    | ▼                  | -0,1               | 4,92     |
| EURUSD               | 1,10     | ▲                  | 0,12               | -3,48    |
| USDJPY               | 118,28   | ▲                  | 0,08               | 2,59     |
| GBPUSD               | 1,30     | ▲                  | 0,33               | -3,72    |
| Emtialar             | Son      | Günlük Değişim (%) | 30 Günlük Fark (%) |          |
| Ons Altın            | 1.916,23 | ▼                  | -1,76              | 3,06     |
| Gram Altın           | 907,75   | ▼                  | -2,06              | 12,25    |
| Gümüş                | 24,89    | ▼                  | -0,61              | 5,49     |
| Brent Petrol         | 97,43    | ▼                  | -6,49              | 3,76     |
| Bakır                | 4,46     | ▼                  | -0,78              | -0,42    |
| Ekonomik Göstergeler | Son      | Günlük Değişim (%) | 30 Günlük Fark (%) |          |
| ABD 2 Yıllık         | 1,859    | ▼                  | -0,43              | 24,60    |
| ABD 10 Yıllık        | 2,15     | ▲                  | 0,28               | 11,34    |
| Türkiye 2 Yıllık     | 25,89    | ▲                  | 1,18               | 21,65    |
| Türkiye 10 Yıllık    | 25,49    | ▼                  | -0,82              | 18,16    |
| Almanya 2 Yıllık     | -0,422   | ▼                  | -22,67             | -31,46   |
| Almanya 10 Yıllık    | 0,336    | ▼                  | -8,70              | 16700,00 |

16 Mart 22

VBTS KAPSAMINDA İŞLEM GÖREN PAYLAR

| Hisse Kodu | Başlangıç Tarihi | Bitiş Tarihi | Kalan Gün | Brüt Takas | Tek Fiyat | Kredili Alım ve Açığa Satış | Emir Paketi Tedbiri | İnternet Emir Yasağı | Piyasa Emriyle Emir İlt. Yasağı |
|------------|------------------|--------------|-----------|------------|-----------|-----------------------------|---------------------|----------------------|---------------------------------|
| ARMDA      | 18 Şubat 22      | 17 Mart 22   | 1         |            |           |                             | ✓                   |                      |                                 |
| CEOEM      | 18 Şubat 22      | 17 Mart 22   | 1         |            |           | ✓                           |                     |                      |                                 |
| TEKTU      | 18 Şubat 22      | 17 Mart 22   | 1         |            |           | ✓                           |                     |                      |                                 |
| DZGYO      | 21 Şubat 22      | 18 Mart 22   | 2         | ✓          |           | ✓                           |                     |                      |                                 |
| IDEAS      | 21 Şubat 22      | 18 Mart 22   | 2         |            |           | ✓                           |                     |                      |                                 |
| KAPLM      | 21 Şubat 22      | 18 Mart 22   | 2         | ✓          | ✓         | ✓                           | ✓                   | ✓                    |                                 |
| MIPAZ      | 21 Şubat 22      | 18 Mart 22   | 2         |            |           | ✓                           |                     |                      |                                 |
| LIDFA      | 23 Şubat 22      | 22 Mart 22   | 6         |            | ✓         |                             |                     |                      |                                 |
| DERHL      | 24 Şubat 22      | 23 Mart 22   | 7         |            |           | ✓                           |                     |                      |                                 |
| IHYAY      | 24 Şubat 22      | 23 Mart 22   | 7         |            |           | ✓                           |                     |                      |                                 |
| SANFM      | 24 Şubat 22      | 23 Mart 22   | 7         |            |           | ✓                           |                     |                      |                                 |
| ATAGY      | 28 Şubat 22      | 25 Mart 22   | 9         |            |           |                             | ✓                   |                      |                                 |
| INTEM      | 28 Şubat 22      | 25 Mart 22   | 9         | ✓          |           |                             | ✓                   |                      |                                 |
| ISBTR      | 1 Mart 22        | 31 Mart 22   | 15        |            |           |                             | ✓                   |                      |                                 |
| PAPIL      | 1 Mart 22        | 31 Mart 22   | 15        | ✓          |           |                             |                     |                      |                                 |
| AKFGY      | 4 Mart 22        | 1 Nisan 22   | 16        |            |           | ✓                           |                     |                      |                                 |
| DIRIT      | 3 Mart 22        | 1 Nisan 22   | 16        |            |           |                             | ✓                   |                      |                                 |
| DOBUR      | 3 Mart 22        | 1 Nisan 22   | 16        |            |           |                             | ✓                   |                      |                                 |
| ERSU       | 4 Mart 22        | 1 Nisan 22   | 16        | ✓          |           | ✓                           |                     |                      |                                 |
| KARYE      | 3 Mart 22        | 1 Nisan 22   | 16        |            |           | ✓                           |                     |                      |                                 |
| KGYO       | 4 Mart 22        | 1 Nisan 22   | 16        | ✓          |           |                             |                     |                      |                                 |
| KONKA      | 3 Mart 22        | 1 Nisan 22   | 16        |            |           | ✓                           |                     |                      |                                 |
| POLTK      | 3 Mart 22        | 1 Nisan 22   | 16        | ✓          |           | ✓                           |                     |                      |                                 |
| SANEL      | 4 Mart 22        | 1 Nisan 22   | 16        |            |           |                             | ✓                   |                      |                                 |
| EDATA      | 8 Mart 22        | 7 Nisan 22   | 22        |            |           | ✓                           |                     |                      |                                 |
| KRSTL      | 8 Mart 22        | 7 Nisan 22   | 22        |            |           | ✓                           |                     |                      |                                 |
| KUYAS      | 8 Mart 22        | 7 Nisan 22   | 22        |            |           | ✓                           |                     |                      |                                 |
| MERIT      | 8 Mart 22        | 7 Nisan 22   | 22        | ✓          |           | ✓                           |                     |                      |                                 |
| AVOD       | 10 Mart 22       | 8 Nisan 22   | 23        | ✓          |           |                             | ✓                   |                      |                                 |
| ISGYO      | 10 Mart 22       | 8 Nisan 22   | 23        |            |           | ✓                           |                     |                      |                                 |
| NTHOL      | 14 Mart 22       | 13 Nisan 22  | 28        |            |           | ✓                           |                     |                      |                                 |
| SELVA      | 15 Mart 22       | 14 Nisan 22  | 29        |            |           | ✓                           |                     |                      |                                 |

## BİST 100 Teknik Görünüm

BİST100 endeksinde, ana direnç bölgesi olarak izlenen 2100 seviyesi test edildi. Endekste 2100 bölgesi üzerinde hareketin devam etmesi durumunda 2115 / 2150 sıralı direnç seviyeleri takip edilebilir. Olası aşağı yönde hareket durumunda ise 2065 ilk destek konumunda takip edilebilir.

**Dirençler: 2100 / 2115 / 2150**

**Destekler: 2065 / 2030 / 2010**

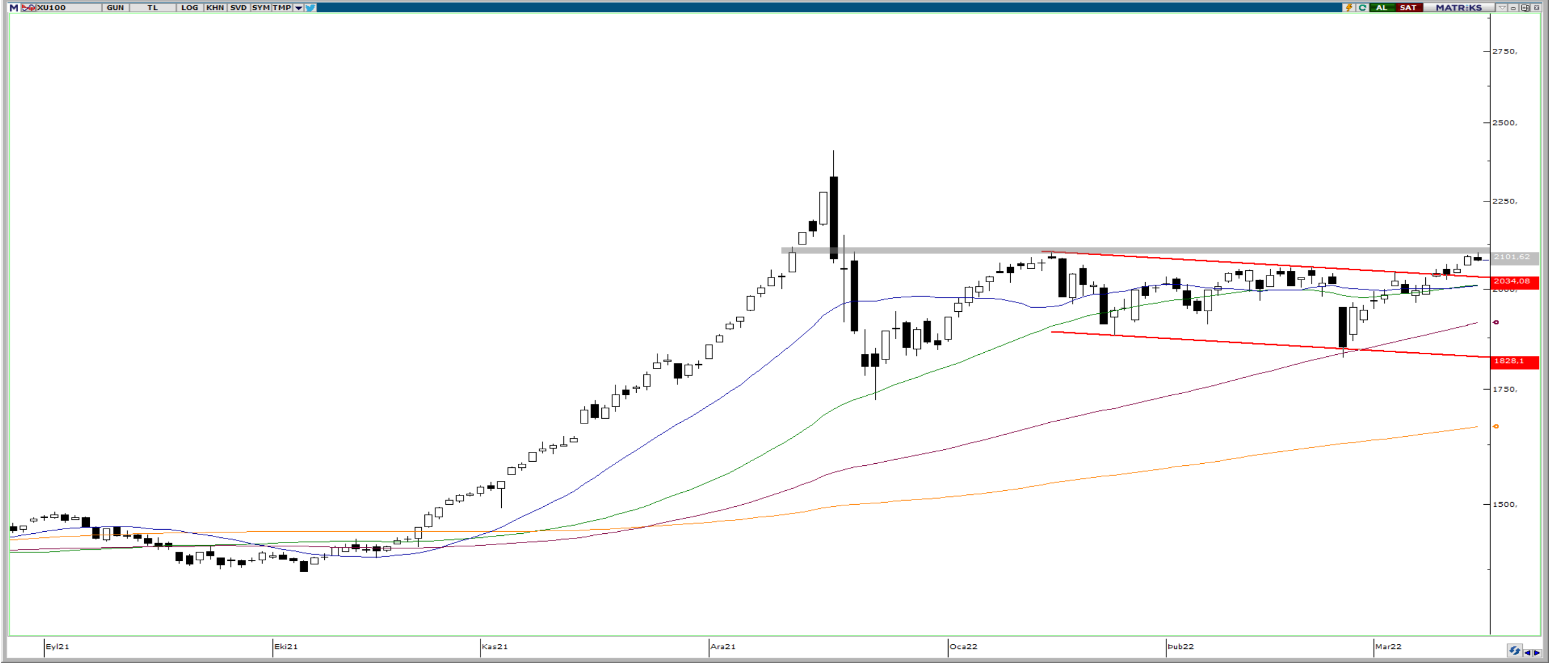

## VIOP 30 Teknik Görünüm

VIOP30 kontratında, 2350 bölgesi üzerinde hareketin devam etmesi durumunda 2390 / 2425 bandında geçiş yaşanabilir. Aşağı alanda 2350 destek bölgesinin ihlali durumunda ise 2300 seviyesi tekrar teste edilebilir.

**Dirençler: 2390 / 2425 / 2470**

**Destekler: 2350 / 2300 / 2280**

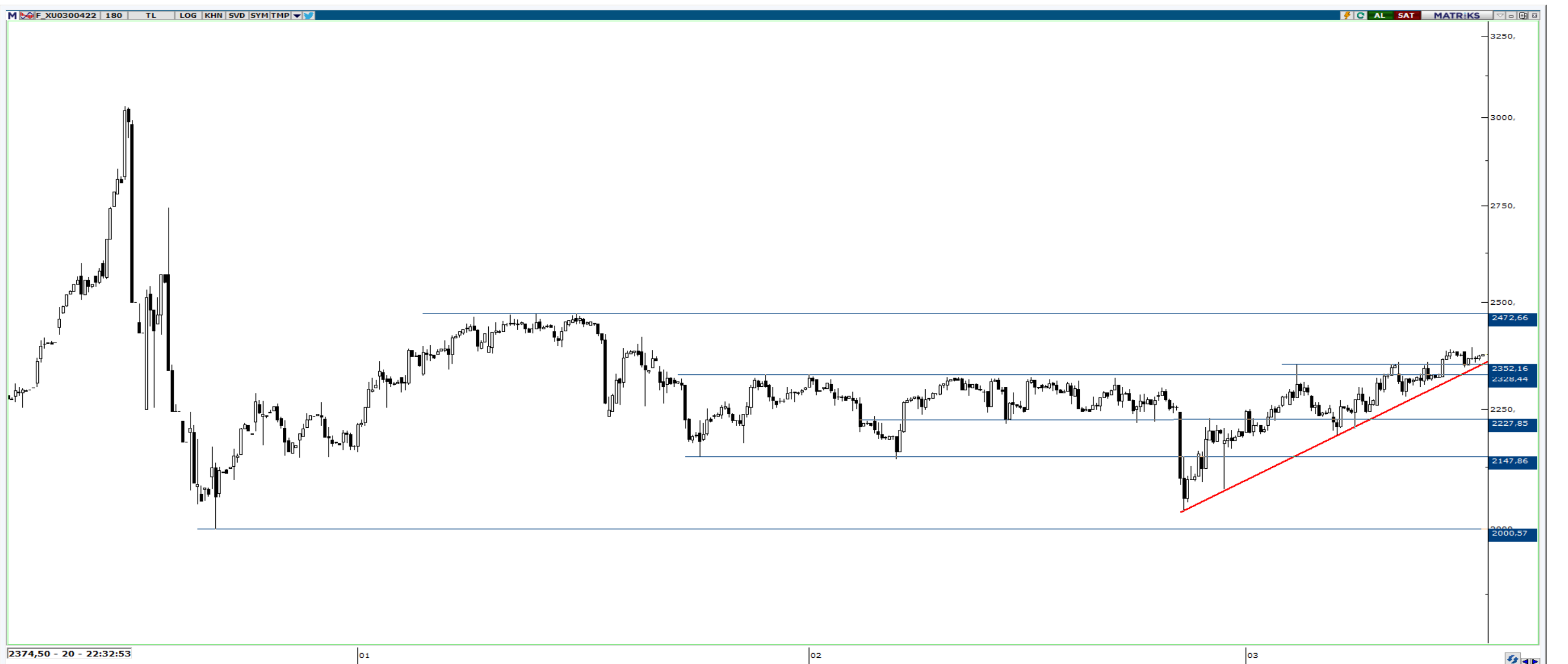

## ŞİRKET HABERLERİ

- **ENSRI** : Halka arz edilen payların 16-17 Mart tarihinde talep toplaması gerçekleşecek.
- **BOBET** : Kuzey Marmara Otoyolu Nakkaş-Başakşehir kesimi Olimpiyat Kavşağı-Nakkaş Kısımları için REC Uluslararası İnşaat Yatırım Sanayi ve Ticaret A.Ş. ile hazır beton tedariki için görüşmelere başlanmıştır. Projede ,bağlantı yolları ile birlikte 45 km uzunluğunda ve yaklaşık 260 milyon TL tutarında hazır beton tedarik işi olacağı tahmin edilmektedir.
- **SOKM** : Yıldız Holding ve iştiraklerinin sahip olduğu bir kısım azınlık payların Getir Perakende Lojistik A.Ş. ile stratejik ortaklık görüşmelerinde bağlayıcı olmayan niyet mektubu imzalandığı açıklanmıştır. Yıldız Holding Dünya'da ve bölgemizde oluşan olumsuz koşulları göz önüne alarak karşılıklı mutabakat ile bahsi geçen azınlık paylarının satışına ilişkin görüşmeleri durdurma kararı almıştır.
- **SKBNK** : İştirakimiz Şeker Gayrimenkul Yatırım Ortaklığı A.Ş. tarafından Gayrimenkul Yatırım Ortaklıklarına ilişkin 31.12.2021 tarihli finansal tabloları ile Sermaye Piyasası Kurulu'na halka arz başvurusu yapılmıştır.

## PAY ALIM SATIM BİLDİRİMLERİ

- **ARSAN: (PAY ALIM)-(BURAK ARIKAN)** 11/03/2022 - 11/03/2022 tarihinde ARSAN TEKSTİL TİCARET VE SANAYİ A.Ş. payları ile ilgili olarak 3,80 - 3,82 TL fiyat aralığından 307.500 TL toplam nominal tutarlı alış işlemi ve/veya 0 TL toplam nominal tutarlı satış işlemi tarafımızca/ortaklığımızca gerçekleştirilmiştir
- **DAGI: (PAY ALIM)-(MAHMUT NEDİM KOÇ)** 14.03.2022 tarihinde DAGI GİYİM SANAYİ VE TİCARET A.Ş. payları ile ilgili olarak 2,89 TL fiyat aralığından 241.030 TL toplam nominal tutarlı alış işlemi tarafımızca gerçekleştirilmiştir.
- **GSSDE: (PAY ALIM)-(HAKAN YILMAZ)** 14.03.2022 tarihinde GSSDE payları ile ilgili olarak 3,49 - 3,57 TL fiyat aralığından 150.000 TL toplam nominal tutarlı alış işlemi tarafımızca gerçekleştirilmiştir.
- **INVEO: (PAY ALIM)-(GERİ ALIM)** 14.03.2022 tarihinde 28,00 TL fiyattan 13.317 adet payı geri alınmış ve bu geri alım programı kapsamında Şirketimizin sahip olduğu INVEO payları 384.813 adete ulaşmıştır.
- **LKMNH: (PAY ALIM)-(GERİ ALIM)** 14.03.2022 tarihinde LKMNH payları ile ilgili olarak 14,72 - 15,16-TL fiyat aralığından 62.495 adet alış işlemi ortaklığımızca gerçekleştirilmiştir.
- **KRVGD: (PAY ALIM)-(GERİ ALIM)** 14.03.2022 tarihinde 9,87 TL - 9,98 TL fiyat aralığından (ortalama 9,8871 TL) 131.000 adet pay geri alınmış ve Şirketimizin sahip olduğu KRVGD payları 1.225.066 adete ulaşmıştır.

## HAFTALIK EKONOMİK TAKVİM

14-18 Mart 2022

| Saat                            |     |     |   | Beklenti | Önceki |
|---------------------------------|-----|-----|---|----------|--------|
| <b>14 Mart 2022 / Pazartesi</b> |     |     |   |          |        |
| <b>15 Mart 2022 / Salı</b>      |     |     |   |          |        |
| 05:00                           | CNY | **  | Çin Sanayi Üretimi (Yıllık)               | 4,00%    | 9,60%  |
| 05:00                           | CNY | **  | Çin Perakende Satışlar (Yıllık)           | 3,00%    | 12,50% |
| 10:00                           | TRY | *   | Türkiye Konut Satışları (Yıllık)          | --       | 25,10% |
| 10:00                           | GBP | *** | İngiltere İşsizlik Oranı                  | 4,00%    | 4,10%  |
| 11:00                           | TRY | *   | Türkiye Bütçe Dengesi                     | --       | 30.0b  |
| 13:00                           | EUR | *   | Euro Bölgesi ZEW Beklenti Endeksi         | --       | 48,6   |
| 13:00                           | EUR | **  | Euro Bölgesi Sanayi Üretimi (Yıllık)      | -0,30%   | 1,60%  |
| 15:30                           | USD | **  | ABD ÜFE (Yıllık)                          | 10,00%   | 9,70%  |
| <b>16 Mart 2022 / Çarşamba</b>  |     |     |   |          |        |
| 07:30                           | JPY | **  | Japonya Sanayi Üretimi (Yıllık)           | --       | -0,90% |
| 14:00                           | USD | **  | ABD MBA Mortgage Başvuruları              | --       | 8,50%  |
| 15:30                           | USD | **  | ABD Perakende Satışlar                    | 0,60%    | 3,80%  |
| 21:00                           | USD | *** | ABD FOMC Faiz Oranı Kararı (Alt Sınır)    | 0,50%    | 0,25%  |
| 21:00                           | USD | *** | ABD FOMC Faiz Oranı Kararı (Üst Sınır)    | 0,25%    | 0,00%  |
| 21:30                           | USD | *** | FED Başkanı Powell'ın Konuşması           |          |        |
| <b>17 Mart 2022 / Perşembe</b>  |     |     |   |          |        |
| 12:30                           | EUR | *** | ECB Başkanı Lagarde Konuşması             |          |        |
| 13:00                           | EUR | *** | Euro Bölgesi TÜFE (Yıllık)                | 5,80%    | 5,10%  |
| 13:00                           | EUR | *** | Euro Bölgesi TÜFE (Aylık)                 | 0,90%    | 0,90%  |
| 13:00                           | EUR | *** | Euro Bölgesi Çekirdek TÜFE (Yıllık)       | 2,70%    | 2,70%  |
| 14:00                           | TRY | *** | TCMB Faiz Kararı                          | 14,00%   | 14,00% |
| 15:00                           | GBP | *** | İngiltere Merkez Bankası(BoE) Faiz Kararı | 0,75%    | 0,50%  |
| 15:30                           | USD | **  | Philadelphia Fed İmalat Endeksi           | 15       | 16     |
| 15:30                           | USD | **  | ABD İlk İşsizlik Başvuruları              | --       | 227k   |
| 15:30                           | USD | **  | ABD İşsizlik Başvuruları                  | --       | 1494k  |
| 16:15                           | USD | **  | ABD Sanayi Üretimi (Aylık)                | 0,50%    | 1,40%  |
| 16:15                           | USD | **  | ABD Kapasite Kullanımı                    | 77,90%   | 77,60% |
| <b>18 Mart 2022 / Cuma</b>      |     |     |   |          |        |
| 02:30                           | JPY | *** | Japonya TÜFE (Yıllık)                     | 0,90%    | 0,50%  |
| 13:00                           | EUR | *   | Euro Bölgesi Ticaret Dengesi              | --       | -4.6b  |
| 17:00                           | USD | *   | ABD Öncü Endeks                           | 0,30%    | -0,30% |

### **ALB Yatırım Araştırma Departmanı**

**Emre ÇAYIRLI – Araştırma Müdürü**

**Rıdvan YİĞİTBİLEK – Araştırma Uzmanı**

**Akın SOLMAZ – Araştırma Uzman Yrd.**

**Emir AKKUŞ – Araştırma Stajyeri**

**T** +90 (212) 370 0370

**F** +90 (212) 370 0371

[bilgi@albyatirim.com.tr](mailto:bilgi@albyatirim.com.tr)

Fulya Mah. Büyükdere

Cad. Torun Center No:74

A/80 34394 Şişli / İstanbul

**YASAL UYARI**–Burada yer alan her türlü bilgi, değerlendirme, yorum ve istatistiki şekil ve değerler hazırlandığı tarih itibariyle mevcut piyasa koşulları ve güvenilirliğine inanılan kaynaklardan elde edilerek derlenmiştir. ALB Yatırım Menkul Değerler A.Ş. tarafından, karşılığında herhangi bir maddi menfaat temin edilmeksizin, genel anlamda bilgi vermek amacıyla hazırlanmış olup, hiçbir şekilde yönlendirici nitelikte olmayan bilgiler yatırımcılar tarafından danışmanlık faaliyeti olarak kabul edilmemeli ve yatırım kararlarına esas olarak alınmamalıdır. Bu bilgiler, belli bir getirinin sağlanmasına yönelik olarak verilmemekte ve bu yönde herhangi bir şekilde taahhüt veya garantimiz bulunmamaktadır. Bu itibarla bu sayfalarda yer alan ve hiç bir şekilde yönlendirici nitelikte olmayan hususlar hakkında herhangi bir sorumluluğumuz bulunmamaktadır. Gerek bu yayındaki, gerekse bu yayında kullanılan kaynaklardaki hata ve eksikliklerden ve bu yayındaki bilgilerin kullanılması sonucunda yatırımcıların ve/veya ilgili kişilerin uğrayabilecekleri doğrudan ve/veya dolaylı zararlardan, kâr yoksunluğundan manevi zararlardan her ne şekil ve surette olursa olsun üçüncü kişilerin uğrayabileceği her türlü zararlardan dolayı ALB Yatırım Menkul Değerler A.Ş. sorumlu tutulamaz. Burada yer alan yatırım bilgi, yorum ve tavsiyeleri yatırım danışmanlığı kapsamında değildir. Yatırım danışmanlığı hizmeti, yetkili kuruluşlar tarafından kişilerin risk ve getiri tercihleri dikkate alınarak kişiye özel sunulmaktadır. Burada yer alan yorum ve tavsiyeler ise genel niteliktedir. Bu tavsiyeler mali durumunuz ile risk ve getiri tercihlerinize uygun olmayabilir. Bu nedenle, sadece burada yer alan bilgilere dayanılarak yatırım kararı verilmesi beklentilerinize uygun sonuçlar doğurmayabilir.

**ÇEKİNCE**–Bu rapor tarafımızca doğruluğu kabul edilmiş kaynaklar kullanılarak hazırlanmış olup yatırımcılara kendi oluşturacakları yatırım kararlarında yardımcı olmayı hedeflemekte ve herhangi bir yatırım aracını alma veya satma yönünde yatırımcıların kararlarını etkilemeyi amaçlamamaktadır. Yatırımcıların verecekleri yatırım kararları ile bu raporda bulunan görüş, bilgi ve veriler arasında bir bağlantı kurulamayacağı gibi, söz konusu kararların neticesinde oluşabilecek yanlışlık ve zararlardan kurum çalışanları ile ALB Yatırım Menkul Değerler A.Ş.'nin herhangi bir sorumluluğu bulunmamaktadır. Bu rapordaki her türlü iç ce dış piyasa tablo grafikler, bu konularda resmi hizmet veren yetkili üçüncü kişi kurumlardan elde edilmiş olup, ALB Yatırım Menkul Değerler A.Ş. tarafından herhangi bir maddi menfaat beklentisi olmaksızın genel anlamda bilgilendirmek amacıyla hazırlanmıştır. Bu raporda bulunan bilgiler belli bir gelirin sağlanmasına yönelik olarak verilmemektedir.