

| Yurtiçi Endeksler | Son     | Günlük Fark (%) | 30 Günlük Fark (%) | 52 Haftalık Fark (%) | Günlük Hacim (Mn TL) |
|-------------------|---------|-----------------|--------------------|----------------------|----------------------|
| VIOP 30           | 2.841 ▲ | 0,42 ▲          | 17,67 ▲            | 93,82                | 8.883                |
| BİST 30           | 2.818 ▲ | 0,44 ▲          | 17,21 ▲            | 93,01                | 41.585               |
| BİST 100          | 2.519 ▲ | 0,36 ▲          | 17,49 ▲            | 78,91                | 54.929               |

| Sektörel Endeksler | Son     | Günlük Fark (%) | 30 Günlük Fark (%) | 52 Haftalık Fark (%) | Günlük Hacim (Mn TL) |
|--------------------|---------|-----------------|--------------------|----------------------|----------------------|
| BİST BANKA         | 2.139 ▼ | -1,33 ▲         | 24,89 ▲            | 91,25                | 13.315               |
| BİST SINAİ         | 4.369 ▲ | 0,56 ▲          | 13,39 ▲            | 66,53                | 22.216               |
| BİST GIDA          | 2.501 ▬ | 0,00 ▲          | 14,52 ▲            | 24,93                | 1.119                |
| BİST TEKNOLOJİ     | 2.994 ▼ | -0,83 ▲         | 10,98 ▲            | 55,62                | 2.979                |
| BİST BİLİŞİM       | 1.255 ▬ | 0,00 ▲          | 3,30 ▲             | 32,52                | 836                  |
| BİST METAL         | 9.676 ▲ | 1,40 ▲          | 2,02 ▲             | 85,61                | 5.611                |
| BİST ULAŞTIRMA     | 4.321 ▲ | 2,66 ▲          | 35,23 ▲            | 166,31               | 5.752                |
| BİST HOLDİNG       | 2.169 ▲ | 0,26 ▲          | 20,72 ▲            | 77,91                | 8.642                |

## IMF'den Türkiye İçin %2.7 Büyüme Beklentisi

Borsa İstanbul Salı günü %0,36 yükseliş ile 2519 puandan kapattı. Endekste 42 hisse pozitif kapanış yaparken 52 hisse güne negatif kapanış yaptı. Ulaştırma sektörü %2.66, metal sektörü ise %1.40 seviyesinde pozitif kapanış gerçekleştirdi. Endekste pozitif etki EREGL, ARCLK ve THYAO hisselerinde gerçekleşirken GARAN ve ISGYO endekse negatif etki sağladı. Küresel piyasalarda ise karışık bir seyir var. ABD endeksleri pozitif bir kapanış gerçekleştirirken Dow Jones %1.45, S&P500 %1.61, Nasdaq ise %2.15 seviyesinde yükseldi. Avrupa piyasasında ise DAX endeksi yatay bir kapanış gerçekleştirdi.

| ENDEKSE ETKİ (BİST 100) |                     |                     |       |
|-------------------------|---------------------|---------------------|-------|
| POZİTİF                 |                     | NEGATİF             |       |
| HİSSE                   | Endekse Etki (Puan) | Endekse Etki (Puan) | HİSSE |
| EREGL                   | 4,69                | -1,85               | GARAN |
| ARCLK                   | 3,14                | -1,78               | ISGYO |
| THYAO                   | 3,12                | -1,67               | AKBNK |
| TUPRS                   | 2,10                | -1,33               | ISCTR |
| KCHOL                   | 1,64                | -1,00               | ASELS |
| BIMAS                   | 1,22                | -0,67               | TTKOM |
| TCELL                   | 0,84                | -0,59               | FROTO |
| KRDMD                   | 0,72                | -0,58               | SISE  |
| ODAS                    | 0,64                | -0,50               | KOZAA |
| PGSUS                   | 0,52                | -0,49               | KOZAL |
| AKSEN                   | 0,48                | -0,42               | GUBRF |
| ENJSA                   | 0,43                | -0,32               | TOASO |
| TAVHL                   | 0,41                | -0,31               | SASA  |
| ENKAI                   | 0,37                | -0,30               | HEKTS |
| DEVA                    | 0,36                | -0,30               | OYAKC |

IMF tarafından ekonomik görünüm raporunu yayınladı. Rapora göre küresel büyüme beklentisi %3.6 seviyesine düşürüldü. Türkiye ekonomisinin büyüme beklentisi ise 2022 yılında %2.7 2023 yılında ise %3 olarak gerçekleşmesi bekleniyor. IMF'nin Türkiye için yılsonu TÜFE beklentisi %52,4 olarak açıklandı. IMF, bu yıl enflasyonun ise gelişmiş ülkelerde %5.7 olarak gerçekleşmesini bekliyor.

ABD 30 yıllık devlet tahvili faiz oranı %3,03 seviyesini gördü. ABD 10 yıllık devlet tahvilleri ise %2,94 seviyesi ile Aralık 2018'den beri en yüksek seviyesinde. Türkiye'nin 5 yıl vadeli CDS oranı 605,37 seviyesindedir.

Küresel piyasalarda sabah saatlerinde vadeli işlemlerde karışık bir görünüm var. ABD vadeli endeksleri %0.10 - %0.85 bandı aralığında negatif bir seyir izlemektedir. Avrupa endekslerinde ise yatay bir görünüm var. Asya spot piyasalarda %0,40 - %0,65 bant aralığında negatif bir görünüm hakim durumdadır. VIOP akşam seansında hafif pozitif bir kapanış gerçekleşerek 2840,50 seviyesinden kapattı. Borsa İstanbul'da ise bugün yatay bir açılış bekliyoruz.

| GÜNLÜK PARA GİRİŞ OLAN HİSSELER İLK 10 KURUM (TL) |             |        |             |        |             |
|---|-------------|--------|-------------|--------|-------------|
| Sembol  | Para Girişi | Sembol | Para Girişi | Sembol | Para Girişi |
| THYAO   | 51.624.800  | ODAS   | 8.799.192   | ENJSA  | 3.294.352   |
| TUPRS   | 44.124.000  | TKFEN  | 8.500.084   | ALBRK  | 3.009.100   |
| EREGL   | 35.022.160  | ARCLK  | 5.957.312   | AKSEN  | 2.956.110   |
| SAHOL   | 33.129.340  | KORDS  | 5.442.798   | GLYHO  | 2.565.554   |
| KRDMD   | 32.687.420  | HUNER  | 5.207.366   | SKBNK  | 2.363.376   |
| BIMAS   | 14.793.220  | VESTL  | 4.488.048   | DEVA   | 2.350.386   |
| KCHOL   | 12.751.180  | ISMEN  | 3.738.584   | MGROS  | 2.345.376   |
| PGSUS   | 12.463.900  | CCOLA  | 3.584.032   | SOKM   | 2.247.814   |
| FROTO   | 11.572.810  | KOZAL  | 3.501.624   | GSDHO  | 1.869.680   |
| TCELL   | 10.660.290  | YATAS  | 3.297.924   | IPEKE  | 1.788.190   |

| GÜNLÜK PARA ÇIKIŞI OLAN HİSSELER İLK 10 KURUM (TL) |             |        |             |        |             |
|--|-------------|--------|-------------|--------|-------------|
| Sembol   | Para Çıkışı | Sembol | Para Çıkışı | Sembol | Para Çıkışı |
| GARAN  | -33.210.240 | KRDMA  | -6.531.740  | JANTS  | -3.544.400  |
| AKBNK  | -29.623.390 | HALKB  | -5.998.276  | GUBRF  | -3.404.640  |
| ASELS  | -25.849.820 | VAKBN  | -5.458.432  | NUGYO  | -3.401.569  |
| KOZAA  | -18.030.740 | DOHOL  | -5.439.136  | GMSTRF | -3.271.414  |
| ISCTR  | -16.325.550 | HEKTS  | -5.158.264  | GOZDE  | -2.851.426  |
| SISE   | -13.491.070 | OYYAT  | -4.586.650  | KLGYO  | -2.482.210  |
| TTKOM  | -9.128.496  | YKBNK  | -4.519.064  | ERBOS  | -2.369.653  |
| ALARK  | -7.912.626  | TAVHL  | -4.125.956  | TOASO  | -2.356.576  |
| SASA   | -6.984.208  | EKGYO  | -3.861.720  | GENIL  | -2.281.458  |
| KARYE  | -6.833.532  | METRO  | -3.593.850  | EGEEN  | -2.234.743  |

| En Çok Yükselen |        |             |      | En Çok Düşen |        |             |        | Hacmi En Yüksek |        |             |       |               |
|-----------------|--------|-------------|------|--------------|--------|-------------|--------|-----------------|--------|-------------|-------|---------------|
| Hisse           | Son    | Değişim (%) |      | Hisse        | Son    | Değişim (%) |        | Hisse           | Son    | Değişim (%) | Hacim |               |
| AYEN            | 15,87  | ▲           | 9,98 | ISGYO        | 11,07  | ▼           | -10,00 | THYAO           | 38,76  | ▲           | 2,98  | 4.804.028.160 |
| BOSSA           | 45,50  | ▲           | 9,96 | DESA         | 12,81  | ▼           | -9,98  | GARAN           | 14,18  | ▼           | -1,66 | 3.683.699.563 |
| MEPET           | 3,78   | ▲           | 8,31 | EDATA        | 18,00  | ▼           | -9,95  | KRDMD           | 16,40  | ▲           | 1,61  | 2.893.114.644 |
| DEVA            | 36,80  | ▲           | 6,91 | AVGYO        | 3,46   | ▼           | -9,90  | YKBNK           | 5,22   | ▼           | -0,38 | 2.588.754.111 |
| ARCLK           | 69,10  | ▲           | 6,88 | PEGYO        | 1,46   | ▼           | -9,88  | SISE            | 17,97  | ▼           | -0,55 | 2.238.322.889 |
| ODAS            | 2,53   | ▲           | 6,30 | ISKPL        | 4,68   | ▼           | -5,84  | TUPRS           | 255,80 | ▲           | 1,71  | 2.198.019.587 |
| YATAS           | 15,53  | ▲           | 6,01 | JANTS        | 85,40  | ▼           | -5,16  | ASELS           | 27,72  | ▼           | -1,56 | 2.143.710.492 |
| IHEVA           | 1,15   | ▲           | 5,50 | ISFIN        | 3,83   | ▼           | -4,73  | AKBNK           | 9,38   | ▼           | -1,68 | 2.056.341.555 |
| KONTR           | 147,80 | ▲           | 5,35 | KARYE        | 14,87  | ▼           | -4,37  | EREGL           | 35,88  | ▲           | 1,99  | 1.840.008.568 |
| GENIL           | 18,20  | ▲           | 5,26 | PAMEL        | 115,70 | ▼           | -3,82  | SAHOL           | 20,82  | ▲           | 0,39  | 1.817.294.281 |

| YURTDIŞI PİYASALAR    |           |                    |                    |       |
|-----------------------|-----------|--------------------|--------------------|-------|
| Amerika               | Son       | Günlük Değişim (%) | 30 Günlük Fark (%) |       |
| Dow Jones             | 34.411,69 | ▲                  | 0,00               | -0,99 |
| Nasdaq                | 13.632,60 | ▲                  | 2,25               | -1,88 |
| S&P 500               | 4.467,72  | ▲                  | 1,73               | 0,10  |
| Avrupa                | Son       | Günlük Değişim (%) | 30 Günlük Fark (%) |       |
| DAX                   | 14.153,46 | ▼                  | -0,07              | -1,80 |
| İngiltere FTSE100     | 7.601,28  | ▼                  | -0,20              | 2,65  |
| Fransa CAC 40         | 6.534,79  | ▼                  | -0,83              | -1,29 |
| Asya                  | Son       | Günlük Değişim (%) | 30 Günlük Fark (%) |       |
| Shangai Comp.         | 3.194,03  | ▼                  | -0,05              | -1,75 |
| Hang Seng (Hong Kong) | 21.027,76 | ▼                  | -2,28              | -1,80 |
| Tokyo NIKKEİ 225      | 26.985,09 | ▲                  | 0,69               | 0,59  |

| Döviz Piyasası       | Son      | Günlük Değişim (%) | 30 Günlük Fark (%) |        |
|----------------------|----------|--------------------|--------------------|--------|
| USDTRY               | 14,66    | ▲                  | 0,10               | -1,04  |
| EURTRY               | 15,82    | ▲                  | 0,19               | -3,63  |
| GBPTRY               | 19,06    | ▼                  | -0,02              | -2,32  |
| EURUSD               | 1,08     | ▲                  | 0,05               | -2,47  |
| USDJPY               | 128,89   | ▲                  | 1,49               | 8,20   |
| GBPUSD               | 1,30     | ▼                  | -0,10              | -1,36  |
| Emtialar             | Son      | Günlük Değişim (%) | 30 Günlük Fark (%) |        |
| Ons Altın            | 1.948,23 | ▼                  | -1,54              | 1,42   |
| Gram Altın           | 918,03   | ▼                  | -1,44              | 0,37   |
| Gümüş                | 25,15    | ▼                  | -2,79              | 0,73   |
| Brent Petrol         | 106,80   | ▼                  | -4,49              | 0,48   |
| Bakır                | 4,65     | ▼                  | -0,43              | -0,12  |
| Ekonomik Göstergeler | Son      | Günlük Değişim (%) | 30 Günlük Fark (%) |        |
| ABD 2 Yıllık         | 2,61     | ▲                  | 5,71               | 33,91  |
| ABD 10 Yıllık        | 2,945    | ▲                  | 2,90               | 36,72  |
| Türkiye 2 Yıllık     | 22,33    | ▲                  | 2,52               | -15,15 |
| Türkiye 10 Yıllık    | 21,90    | ▼                  | -2,90              | -17,50 |
| Almanya 2 Yıllık     | 0,059    | ▲                  | 22,92              | 117,00 |
| Almanya 10 Yıllık    | 0,914    | ▲                  | 8,68               | 146,36 |

20 Nisan 22

VBTS KAPSAMINDA İŞLEM GÖREN PAYLAR

| Hisse Kodu | Başlangıç Tarihi | Bitiş Tarihi | Kalan Gün | Brüt Takas | Tek Fiyat | Kredili Alım ve Açığa Satış | Emir Paketi Tedbiri | İnternet Emir Yasağı | Piyasa Emriyle Emir İlt. Yasağı |
|------------|------------------|--------------|-----------|------------|-----------|-----------------------------|---------------------|----------------------|---------------------------------|
| PENTA      | 22 Mart 22       | 21 Nisan 22  | 1         |            |           | ✓                           |                     |                      |                                 |
| ASUZU      | 24 Mart 22       | 22 Nisan 22  | 2         |            |           | ✓                           |                     |                      |                                 |
| DZGYO      | 25 Mart 22       | 22 Nisan 22  | 2         |            |           | ✓                           |                     |                      |                                 |
| EUHOL      | 24 Mart 22       | 22 Nisan 22  | 2         | ✓          |           | ✓                           |                     |                      |                                 |
| IDEAS      | 25 Mart 22       | 22 Nisan 22  | 2         |            |           | ✓                           |                     |                      |                                 |
| ISYAT      | 25 Mart 22       | 22 Nisan 22  | 2         |            |           | ✓                           |                     |                      |                                 |
| SANEL      | 25 Mart 22       | 22 Nisan 22  | 2         |            | ✓         |                             | ✓                   |                      |                                 |
| PKENT      | 28 Mart 22       | 27 Nisan 22  | 7         | ✓          |           |                             |                     |                      |                                 |
| AYEN       | 29 Mart 22       | 28 Nisan 22  | 8         | ✓          |           | ✓                           |                     |                      |                                 |
| AKFGY      | 1 Nisan 22       | 29 Nisan 22  | 9         | ✓          |           | ✓                           |                     |                      |                                 |
| AYCES      | 1 Nisan 22       | 29 Nisan 22  | 9         |            |           |                             | ✓                   |                      |                                 |
| GZNMİ      | 1 Nisan 22       | 29 Nisan 22  | 9         | ✓          |           | ✓                           |                     |                      |                                 |
| KAPLM      | 30 Mart 22       | 29 Nisan 22  | 9         | ✓          |           | ✓                           |                     |                      |                                 |
| MAALT      | 1 Nisan 22       | 29 Nisan 22  | 9         |            |           | ✓                           |                     |                      |                                 |
| AKMGY      | 6 Nisan 22       | 5 Mayıs 22   | 15        |            |           | ✓                           |                     |                      |                                 |
| CEOEM      | 6 Nisan 22       | 5 Mayıs 22   | 15        |            |           | ✓                           |                     |                      |                                 |
| ASUZU      | 7 Nisan 22       | 6 Mayıs 22   | 16        | ✓          |           |                             |                     |                      |                                 |
| IDEAS      | 8 Nisan 22       | 6 Mayıs 22   | 16        | ✓          |           |                             |                     |                      |                                 |
| ACSEL      | 12 Nisan 22      | 11 Mayıs 22  | 21        |            |           | ✓                           |                     |                      |                                 |
| FORMT      | 12 Nisan 22      | 11 Mayıs 22  | 21        | ✓          |           | ✓                           |                     |                      |                                 |
| ISFIN      | 13 Mart 22       | 12 Mayıs 22  | 22        |            |           | ✓                           |                     |                      |                                 |
| KONKA      | 13 Mart 22       | 12 Mayıs 22  | 22        |            |           | ✓                           |                     |                      |                                 |
| MIPAZ      | 13 Mart 22       | 12 Mayıs 22  | 22        |            |           | ✓                           |                     |                      |                                 |
| PAGYO      | 13 Mart 22       | 12 Mayıs 22  | 22        |            |           | ✓                           |                     |                      |                                 |
| IHLAS      | 14 Nisan 22      | 13 Mayıs 22  | 23        |            |           | ✓                           |                     |                      |                                 |
| LIDFA      | 14 Nisan 22      | 13 Mayıs 22  | 23        |            |           | ✓                           |                     |                      |                                 |
| MMCAS      | 15 Nisan 22      | 13 Mayıs 22  | 23        |            |           |                             | ✓                   |                      |                                 |
| ULUSE      | 14 Nisan 22      | 13 Mayıs 22  | 23        | ✓          |           | ✓                           |                     |                      |                                 |
| CANTE      | 18 Nisan 22      | 17 Mayıs 22  | 27        |            |           | ✓                           |                     |                      |                                 |
| ISGYO      | 18 Nisan 22      | 17 Mayıs 22  | 27        |            |           |                             | ✓                   |                      |                                 |
| ITTFK      | 18 Nisan 22      | 17 Mayıs 22  | 27        |            |           | ✓                           |                     |                      |                                 |
| OYLUM      | 18 Nisan 22      | 17 Mayıs 22  | 27        |            |           |                             | ✓                   |                      |                                 |
| ARMDA      | 20 Nisan 22      | 18 Mayıs 22  | 28        |            | ✓         |                             | ✓                   |                      |                                 |
| DAGHL      | 19 Nisan 22      | 18 Mayıs 22  | 28        |            |           |                             | ✓                   |                      |                                 |
| ERSU       | 19 Nisan 22      | 18 Mayıs 22  | 28        |            |           | ✓                           |                     |                      |                                 |
| IHAAS      | 20 Nisan 22      | 18 Mayıs 22  | 28        |            | ✓         | ✓                           |                     |                      |                                 |
| KARYE      | 20 Nisan 22      | 18 Mayıs 22  | 28        |            |           | ✓                           |                     |                      |                                 |
| MEPET      | 20 Nisan 22      | 18 Mayıs 22  | 28        | ✓          |           | ✓                           |                     |                      |                                 |
| MZHLD      | 20 Nisan 22      | 18 Mayıs 22  | 28        |            |           | ✓                           |                     |                      |                                 |

## BİST Teknik Görünüm

Borsa İstanbul'da Salı günü 2490 seviyesine kadar geri çekilme yaşadıktan sonra gelen tepki alımları ile birlikte 2519 seviyesinden kapanış gerçekleştirdi. Yukarı yönlü hareketin devamı halinde 2530 direnç noktası olarak takip edilebilir. Aşağı yönlü hareketlerde ise 2490 destek noktası olarak takip edilebilir.

**Dirençler: 2530 / 2560 / 2600**

**Destekler: 2490 / 2475 / 2435**

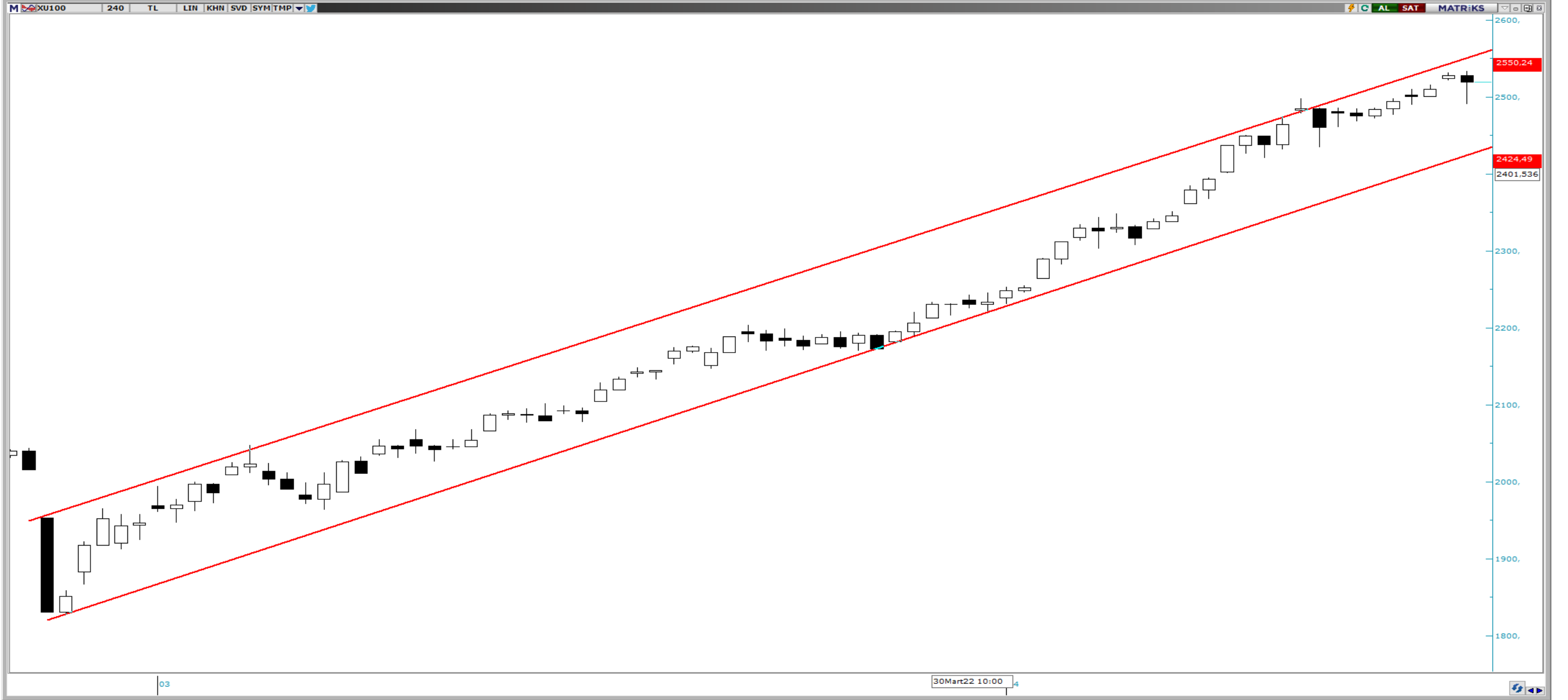

## VIOP Teknik Görünüm

VIOP akşam seansı dün 2800 seviyelerine kadar geri çekilme gösterdikten sonra gelen tepki alımları ile birlikte günü 2840 seviyesinden sonlandırdı. Yukarı yönlü hareketin devamı halinde 2850 direnç noktası olarak takip edilebilir. Aşağı yönlü hareketlerde ise 2800 destek noktası olarak takip edilebilir.

**Dirençler: 2850 / 2900 / 3000**

**Destekler: 2800 / 2774 / 2738**



## ŞİRKET HABERLERİ

- **GESAN:** Şirketimiz, AKÇA HAZIR BETON SAN. VE TİC. A.Ş.'nin Denizli İli Güney İlçesi ve Denizli İli Pamukkale İlçesinde bulunan arazilerine, 5.1.h kapsamında Öztüketim Arazi Güneş Enerjisi Santralleri yapılması hususunda AKÇA HAZIR BETON SAN. VE TİC. A.Ş. ile 19/04/2022 tarihinde sözleşme imzalamıştır. Sözleşme bedeli toplam 4.366.708,USD'dir.
- **NTHOL:** Şirketimiz Net Holding A.Ş.'nin dolaylı iştiraki olan Merit Capital Partners O.O.D. şirketi, bugün Bulgaristan'ın başkenti Sofya'da beş yıldızlı Otel Marinela'da casino açmak üzere sözleşme imzalamıştır. Net Holding'in, Svilengrad şehrinde bulunan Otel ve Casino Merit Grand Mosta'dan sonra Bulgaristan'da ikinci yatırımdır.
- **SMRTG:** Şirketimiz ile yurtiçinde yerleşik büyük bir müşteri arasında KDV hariç 3.079.576,50 ABD Doları bedel üzerinden güneş paneli satışına istinaden yurtiçi satış sözleşmesi imzalanmıştır.

## PAY ALIM SATIM BİLDİRİMLERİ

- **KARYE: (PAY SATIM)-(ORHUN KARTAL)** 18/04/2022 - 18/04/2022 tarihinde KARTAL YENİLENEBİLİR ENERJİ ÜRETİM A.Ş. payları ile ilgili olarak 15,55 - 18,99 TL fiyat aralığından 0 TL toplam nominal tutarlı alış işlemi ve/veya 3.054.999 TL toplam nominal tutarlı satış işlemi tarafımızca/ortaklığımızca gerçekleştirilmiştir.
- **GLYHO: (PAY ALIM)-(MEHMET KUTMAN)** 18/04/2022 - 18/04/2022 tarihinde GLOBAL YATIRIM HOLDİNG A.Ş. payları ile ilgili olarak 2,86 - 2,86 TL fiyat aralığından 1.000.000 TL toplam nominal tutarlı alış işlemi ve/veya 0 TL toplam nominal tutarlı satış işlemi tarafımızca/ortaklığımızca gerçekleştirilmiştir.
- **DESA: (PAY ALIM)-(ADESA MAĞAZACILIK TEKSTİL VE DERİ SAN.TİC. A.Ş.)** 19/04/2022 - 19/04/2022 tarihinde DESA DERİ SANAYİ VE TİCARET A.Ş. payları ile ilgili olarak 12,81 - 12,81 TL fiyat aralığından 200.000 TL toplam nominal tutarlı alış işlemi ve/veya 0 TL toplam nominal tutarlı satış işlemi tarafımızca/ortaklığımızca gerçekleştirilmiştir.
- **SISE: (PAY ALIM)-(GERİ ALIM)** 9 Nisan 2022 tarihinde 17,66 TL-17,77 TL fiyat aralığından (ortalama 17,73 TL) 2.374.803 adet pay geri alınmış ve Şirketimizin sahip olduğu SISE payları 50.762.593 adede ulaşmıştır

## HAFTALIK EKONOMİK TAKVİM

18 - 22 Nisan 2022

| Saat                             |     |     |  | Beklenti | Önceki   |
|----------------------------------|-----|-----|--|----------|----------|
| <b>18 Nisan 2022 / Pazartesi</b> |     |     |  |          |          |
| 05:00                            | CHY | **  | Çin GSYİH Yıllık                                 | 4.2%     | 4.0%     |
| 05:00                            | CHY | **  | Çin Mevsimsellikten Arındırılmış GSYİH Çeyreklik | 0.7%     | 1.6%     |
| 05:00                            | CHY | **  | Çin Sanayi Üretimi Yıllık                        | 4.0%     | 4.3%     |
| 05:00                            | CHY | **  | Çin Perakende Satışlar Yıllık                    | -3.0%    | 1.7%     |
| 05:00                            | CHY | *   | Çin Yıllıklandırılmış Endüstriyel Üretim         | 6.2%     | 7.5%     |
| 14:30                            | TRY | **  | Türkiye Konut Fiyat Endeksi Yıllık               | --       | 77.36%   |
| 14:30                            | TRY | **  | Türkiye Konut Fiyat Endeksi Aylık                | --       | 13.06%   |
| 17:00                            | USD | *   | ABD NAHB Konut Fiyat Endeksi                     | 77       | 79       |
| <b>19 Nisan 2022 / Salı</b>      |     |     |  |          |          |
| 07:30                            | JPY | **  | Japonya Sanayi Üretimi Aylık                     | --       | 0.1%     |
| 07:30                            | JPY | **  | Japonya Sanayi Üretimi Yıllık                    | --       | 0.2%     |
| 07:30                            | JPY | **  | Japonya Kapasite Kullanımı Aylık                 | --       | -3.2%    |
| 15:30                            | USD | *   | ABD İnşaat İzinleri                              | 1830k    | 1859k    |
| 15:30                            | USD | *   | ABD Konut Başlangıçları                          | 1741k    | 1769k    |
| <b>20 Nisan 2022 / Çarşamba</b>  |     |     |  |          |          |
| 02:50                            | JPY | **  | Japonya Ticaret Dengesi                          | -¥70.0b  | -¥668.3b |
| 02:50                            | JPY | *   | Japonya İhracat Yıllık                           | 17.6%    | 19.1%    |
| 02:50                            | JPY | *   | Japonya İthalat Yıllık                           | 28.8%    | 34.0%    |
| 04:15                            | CHY | **  | Çin 1 Yıllık Kredi Prim Oranı                    | 3.60%    | 3.70%    |
| 04:15                            | CHY | **  | Çin 5 Yıllık Kredi Prim Oranı                    | 4.55%    | 4.60%    |
| 09:00                            | EUR | **  | Almanya Üretici Fiyat Endeksi Yıllık             | 30.0%    | 25.9%    |
| 09:00                            | EUR | **  | Almanya Üretici Fiyat Endeksi Aylık              | 2.7%     | 1.4%     |
| 12:00                            | EUR | **  | Euro Bölgesi Endüstriyel Üretim Aylık            | 0.7%     | 0.0%     |
| 12:00                            | EUR | **  | Euro Bölgesi Mev. Arındırılmış Ticaret Dengesi   | --       | -7.7b    |
| 14:00                            | USD | *   | ABD MBA Mortgage Başvuruları                     | --       | -1.3%    |
| 15:30                            | CAD | **  | Kanada TÜFE Yıllık                               | 6.2%     | 5.7%     |
| <b>21 Nisan 2022 / Perşembe</b>  |     |     |  |          |          |
| 09:00                            | JPY | *   | Japonya Makine Ekipmanları Siparişleri           | --       | 30.2%    |
| 10:00                            | TRY | *** | Türkiye Tüketici Güveni                          | --       | 72.5     |
| 12:00                            | EUR | *** | Euro Bölgesi TÜFE Yıllık                         | 7.5%     | 7.5%     |
| 12:00                            | EUR | *** | Euro Bölgesi TÜFE Aylık                          | 2.5%     | 2.5%     |
| 12:00                            | EUR | *** | Euro Bölgesi Çekirdek TÜFE Yıllık                | 3.0%     | 3.0%     |
| 15:30                            | USD | *   | ABD Philadelphia Fed İş Görünümü                 | 20.0     | 27.04    |
| 15:30                            | USD | **  | ABD İlk İşsizlik Başvuruları                     | 180k     | 185k     |
| 15:30                            | USD | *   | ABD Devam Eden İşsizlik Başvuruları              | --       | 1475k    |
| 16:00                            | USD | **  | ABD Öncü Endeksi                                 | 0.3%     | 0.3%     |
| 17:00                            | EUR | **  | Euro Bölgesi Tüketici Güveni                     | -20.0    | -18.7    |
| <b>22 Nisan 2022 / Cuma</b>      |     |     |  |          |          |
| 02:01                            | GBP | **  | İngiltere GfK Tüketici Güveni                    | -33      | -31      |
| 02:30                            | JPY | **  | Japonya Ulusal TÜFE Yıllık                       | 1.2%     | 0.9%     |
| 02:30                            | JPY | **  | Japonya Ulusal Gıda ve Enerji Harici TÜFE Yıllık | -0.8%    | -1.0%    |
| 09:00                            | GBP | **  | İngiltere Perakende Satışlar Aylık               | -0.3%    | -0.3%    |
| 09:00                            | GBP | **  | İngiltere Perakende Satışlar Yıllık              | 2.8%     | 7.0%     |
| 09:00                            | GBP | **  | İngiltere Çekirdek Perakende Satışlar Aylık      | -0.4%    | -0.7%    |
| 09:00                            | GBP | **  | İngiltere Çekirdek Perakende Satışlar Yıllık     | 0.8%     | 4.6%     |
| 10:30                            | EUR | **  | Almanya S&P Global/BME İmalat PMI                | 54.5     | 56.9     |
| 10:30                            | EUR | **  | Almanya S&P Global Hizmet PMI                    | 55.3     | 56.1     |
| 10:30                            | EUR | **  | Almanya S&P Global Bileşik PMI                   | 54.1     | 55.1     |
| 11:00                            | EUR | **  | Euro Bölgesi S&P Global İmalat PMI               | 54.7     | 56.5     |
| 11:00                            | EUR | **  | Euro Bölgesi S&P Global Hizmet PMI               | 55.0     | 55.6     |
| 11:00                            | EUR | **  | Euro Bölgesi S&P Global Bileşik PMI              | 53.9     | 54.9     |
| 11:30                            | GBP | **  | İngiltere S&P Global/CIPS İmalat PMI             | 54.2     | 55.2     |
| 11:30                            | GBP | **  | İngiltere S&P Global/CIPS Hizmet PMI             | 60.0     | 62.6     |
| 11:30                            | GBP | **  | İngiltere S&P Global/CIPS Bileşik PMI            | 58.9     | 60.9     |
| 16:45                            | USD | **  | ABD S&P Global İmalat PMI                        | 58.0     | 58.8     |
| 16:45                            | USD | **  | ABD S&P Global Hizmet PMI                        | 58.1     | 58.0     |
| 16:45                            | USD | **  | ABD S&P Global Bileşik PMI                       | 57.7     | 57.7     |

## **ALB Yatırım Araştırma Departmanı**

**Emre ÇAYIRLI – Araştırma Müdürü**

**Rıdvan YİĞİTBİLEK – Araştırma Uzmanı**

**Ahmet Deniz YAĞBASAN – Araştırma Uzman Yrd.**

**Emir AKKUŞ – Araştırma Stajyeri**

T +90 (212) 370 0370  
F +90 (212) 370 0371  
[bilgi@albyatirim.com.tr](mailto:bilgi@albyatirim.com.tr)

Fulya Mah. Büyükdere  
Cad. Torun Center No:74  
A/80 34394 Şişli / İstanbul

**YASAL UYARI**—Burada yer alan her türlü bilgi, değerlendirme, yorum ve istatistiki şekil ve değerler hazırlandığı tarih itibariyle mevcut piyasa koşulları ve güvenilirliğine inanılan kaynaklardan elde edilerek derlenmiştir. ALB Yatırım Menkul Değerler A.Ş. tarafından, karşılığında herhangi bir maddi menfaat temin edilmeksizin, genel anlamda bilgi vermek amacıyla hazırlanmış olup, hiçbir şekilde yönlendirici nitelikte olmayan bilgiler yatırımcılar tarafından danışmanlık faaliyeti olarak kabul edilmemeli ve yatırım kararlarına esas olarak alınmamalıdır. Bu bilgiler, belli bir getirinin sağlanmasına yönelik olarak verilmemekte ve bu yönde herhangi bir şekilde taahhüt veya garantimiz bulunmamaktadır. Bu itibarla bu sayfalarda yer alan ve hiç bir şekilde yönlendirici nitelikte olmayan hususlar hakkında herhangi bir sorumluluğumuz bulunmamaktadır. Gerek bu yayındaki, gerekse bu yayında kullanılan kaynaklardaki hata ve eksikliklerden ve bu yayındaki bilgilerin kullanılması sonucunda yatırımcıların ve/veya ilgili kişilerin uğrayabilecekleri doğrudan ve/veya dolaylı zararlardan, kâr yoksunluğundan manevi zararlardan her ne şekil ve surette olursa olsun üçüncü kişilerin uğrayabileceği her türlü zararlardan dolayı ALB Yatırım Menkul Değerler A.Ş. sorumlu tutulamaz. Burada yer alan yatırım bilgi, yorum ve tavsiyeleri yatırım danışmanlığı kapsamında değildir. Yatırım danışmanlığı hizmeti, yetkili kuruluşlar tarafından kişilerin risk ve getiri tercihleri dikkate alınarak kişiye özel sunulmaktadır. Burada yer alan yorum ve tavsiyeler ise genel niteliktedir. Bu tavsiyeler mali durumunuz ile risk ve getiri tercihlerinize uygun olmayabilir. Bu nedenle, sadece burada yer alan bilgilere dayanılarak yatırım kararı verilmesi beklentilerinize uygun sonuçlar doğurmayabilir.

**ÇEKİNCE**—Bu rapor tarafımızca doğruluğu kabul edilmiş kaynaklar kullanılarak hazırlanmış olup yatırımcılara kendi oluşturacakları yatırım kararlarında yardımcı olmayı hedeflemekte ve herhangi bir yatırım aracını alma veya satma yönünde yatırımcıların kararlarını etkilemeyi amaçlamamaktadır. Yatırımcıların verecekleri yatırım kararları ile bu raporda bulunan görüş, bilgi ve veriler arasında bir bağlantı kurulamayacağı gibi, söz konusu kararların neticesinde oluşabilecek yanlışlık ve zararlardan kurum çalışanları ile ALB Yatırım Menkul Değerler A.Ş.'nin herhangi bir sorumluluğu bulunmamaktadır. Bu rapordaki her türlü iç ce dış piyasa tablo grafikler, bu konularda resmi hizmet veren yetkili üçüncü kişi kurumlardan elde edilmiş olup, ALB Yatırım Menkul Değerler A.Ş. tarafından herhangi bir maddi menfaat beklentisi olmaksızın genel anlamda bilgilendirmek amacıyla hazırlanmıştır. Bu raporda bulunan bilgiler belli bir gelirin sağlanmasına yönelik olarak verilmemektedir.