

	Kapanış	Günlük Fark (%)	Pivot 1. Direnç	Pivot 1. Destek	Yüksek	Düşük	Günlük Hacim
XUTUM	5874,92	-0,89%	5970,90	5764,07	5956,04	5749,21	125.003.574.209,00
XU100	5366,52	-0,70%	5455,43	5260,89	5438,71	5244,17	108.319.257.657,00
XU030	5926,12	-0,58%	6022,29	5809,91	6002,24	5789,86	84.236.798.096,00
X30YVADE	6094,75	0,54%	6157,67	5949,67	6125,00	5917,00	22.064.914.205,00

Küresel Endeksler	Son	Günlük F. %
FTSE ALL WORLD INDEX	424,79	0,07%
FTSE ALL WORLD INDEX - EMERGING	692,56	-0,27%
S&P 500 INDEX	4017,72	0,02%
NASDAQ 100 INDEX	11846,64	-0,22%
DOW JONES INDEX	33733,96	0,31%
DAX INDEX	15093,11	-0,07%
VOLATILITY INDEX	19,20	-3,08%

Küresel Vadeli Endeksler	Son	Günlük F. %
S&P 500 FUTURE	4015,00	-0,44%
DOW JONES FUTURE	33739,00	-0,26%
NASDAQ 100 FUTURE	11817,50	-0,77%
DAX FUTURE	15120,00	-0,22%

Endeks, Parite ve Değerli Madenler	Son	Günlük F. %
BİST YABANCI TAKAS ORANI	29,43	0,58%
DXY - DOLAR ENDEKSİ	101,89	-0,02%
USDTRY	18,81	0,04%
EURTRY	20,50	0,19%
EURUSD	1,09	0,15%
XAUUSD - ONS ALTIN	1.928,12	-0,51%
XAGUSD - ONS GÜMÜŞ	23,52	-0,59%
GLDGR - GRAM ALTIN	1.166,03	-0,46%
XAGGR - GRAM GÜMÜŞ	14,22	-0,56%

Borsa İstanbul Sektör Endeksleri	Son	Günlük F. %
XUSIN	8.686,76	-0,87%
XGIDA	4.955,98	-1,95%
XUTEK	6.064,38	1,07%
XBANK	4.606,11	-1,60%
XMANA	11.984,86	-1,75%
XULAS	16.462,55	-1,10%
XHOLD	4.729,02	-1,42%
XMADN	7.072,45	-0,45%

Saat	Günün Öne Çıkan Gelişmeleri	Beklenti	Önceki	Hisse	Hacim
00:00	Çin Borsası Kapalı	--	--	THYAO	8.909.046.562
10:00	Türkiye Reel Kesim Güven Endeksi	--	97,8	KOZAL	7.326.666.447
10:00	Türkiye Kapasite kullanımı	--	76,4%	GUBRF	6.634.893.267
15:00	ABD MBA Mortgage Başvuruları	--	27,9%	ASELS	6.225.447.215
18:30	ABD Ham Petrol Stokları	--	8,408M	TUPRS	6.035.053.640
				AKBNK	4.553.296.102

Hisse	Para Girişi	Hisse	Para Çıkışı	Hisse	Endekse Etki	Hisse	Endekse Etki
TUPRS	48.136.030	PETKM	- 27.160.340	TUPRS	6,91	EREGL	-4,08
ASELS	40.238.110	MIATK	- 24.656.490	ASELS	5,13	THYAO	-4,07
KRDMD	39.105.790	AKBNK	- 24.126.510	TCELL	4,54	KCHOL	-3,70
TTKOM	27.324.340	GARAN	- 23.464.340	GESAN	1,23	SAHOL	-2,82
KOZAL	22.472.270	GUBRF	- 20.150.980	TTKOM	1,04	AKBNK	-2,76

Borsa İstanbul'da Yıllık Finansallar Açıklanıyor

Bugün Arçelik şirketinin 2022 yıllık finansal sonucu açıklanacak. Beklenti 968 milyon TL'lik kâr açıklaması yönünde olurken Net satışların 39,1 milyar TL düzeyinde gerçekleşmesi beklenmektedir. Ayrıca bugün yurt içerisinde kapasite kullanım verisini karşılayacağız. Türkiye tarafından alınan karar doğrultusunda İsveç ve Finlandiya toplantıları süresiz bir şekilde iptal edildi.

Borsa İstanbul'da ise haftanın ikinci işlem gününde satışlar devam etti. Gün içerisinde satışlar derinleşse de güçlü destek noktalarından gelen tepki alımları ile sınırlı kayıplarla günü tamamladı. Teknoloji sektörü dün günü pozitif tamamlayan tek endeks olurken en çok satış gıda sektöründe izlendi. Bist100 endeksinde bugün takip edeceğimiz önemli seviyeler arasında 5440 – 5560 seviyeleri direnç noktası olarak 5260 seviyesi ise destek noktası olarak takip edilebilir.

Küresel piyasalarda ise gelecek hafta gerçekleşecek FOMC toplantısı öncesinde pozitif bir iyimserlik sürüyor. Dün açıklanan ABD PMI verileri Aralık ayına göre artış gerçekleşirken İngiltere PMI verisi bir önceki aya göre geri çekilme gösterdi.

Borsa İstanbul'da bugün sınırlı bir pozitif açılış bekliyoruz.

Haftalık Model Portföy

Hisse	Alım ve Stop Seviyeleri		Hedef Fiyat Seviyeleri		Başarı Durumu
	Alım Aralığı	Stop Seviyesi	1. Hedef Aralığı	2. Hedef Aralığı	
YKBNK	10,00 - 10,24	9,70	10,60	11,00	1. Hedefe Ulaştı
ASELS	62,00 - 62,50	60,90	64,50	67,50	Zarar - Kes
BIMAS	134,00 - 136,00	132,00	140,00	148,00	1. Hedefe Ulaştı
EKGYO	8,60 - 8,75	8,39	9,00	9,50	Zarar - Kes
SAHOL	43,40 - 43,80	42,40	46,40	48,50	Zarar - Kes
TUKAS	21,80 - 22,20	21,20	23,40	25,00	Zarar - Kes

Pay Geri Alımı Yapan Şirketler

Hisse	Dün Gerçekleşen Pay Alımları		Bugüne Kadar Alınan	
	Pay Adedi	Fiyat	Pay Adedi - TL	Sermayeye Oranı
BOBET	400.000	₺ 13,49	12.287.323	3,2335%
ESEN	1.471	₺ 68,04	96.451	0,1507%
AYDEM	200.000	₺ 20,16	385.026	--
CUSAN	19.300	₺ 18,76	496.752	0,7000%
LIDER	17.500	₺ 100,44	3.627.500	5,4962%
MPARK	48.000	₺ 82,93	8.424.000	4,0493%
LKMNH	20.089	₺ 27,26	--	0,3900%
INFO	25.000	--	--	--

Bu Hafta Gerçekleşecek Genel Kurul Toplantıları

Hisse	Genel Kurul Tarihi		Katılım Bilgileri	
	Karar Tarihi	Genel Kurul Tarihi	Pay Sahibi Olunması Gereken Son Tarih	Şehir / İlçe
SANEL	12.12.2022	25.01.2023	24.01.2023	İstanbul / Ümraniye

Bu Hafta Gerçekleşecek Temettü Ödemeleri

Hisse	Kullanım Tarihi		Ödenecek Nakit Kar Payı	
	Teklif Edilen	Kesinleşen	Kar Payı Net TL	Kar Payı Net %
--	--	--	--	--

Sermaye Artırımı Yapan Şirketler

Hisse	Sermaye Artırımı		Sermaye Bilgileri	
	Bedelli / Bedelsiz Oranı	Hak Kullanım Başlangıcı	Mevcut Sermaye	Ulaşılabilecek Sermaye
BERA	100%	24.01.2023	341.600.000,00	683.200.000,00

Bugün İtibariyle VBTS Uygulanacak Şirketler

Hisse	Tarih Aralığı		VBTS Bilgisi	
	VBTS Başlangıç Tarihi	VBTS Bitiş Tarihi	VBTS Kapsamı	
BEYAZ	25.01.2023	24.02.2023	Emir Paketi Tedbiri	
DOGUB	25.01.2023	24.02.2023	Brüt Takas	
ONCSM	25.01.2023	24.02.2023	Emir Paketi Tedbiri	
PINSU	25.01.2023	24.02.2023	Açığa Satış ve Kredili İşlem	

Bugün İtibariyle VBTS Uygulaması Sona Erecek Şirketler

Hisse	Tarih Aralığı		VBTS Bilgisi	
	VBTS Başlangıç Tarihi	VBTS Bitiş Tarihi	VBTS Kapsamı	
KONTR	25.11.2022	25.01.2023	Brüt Takas	
RYSAS	26.12.2022	25.01.2023	Brüt Takas	
DOBUR	26.12.2022	25.01.2023	Emir Paketi Tedbiri	

Şirket Haberleri

PSGYO: Şirket 15.12.2022 tarihinde, Emlak Konut Gayrimenkul Yatırım Ortaklığı A.Ş. tarafından düzenlenen "Muğla Bodrum Türkbükü" ihalesinin 2. oturumuna katılmış olup, en iyi teklif ortaklığımız tarafından verilmiştir. 23/01/2023 tarihli yazı ile ihalenin tarafımıza bırakıldığı bildirilmiştir.

ISSEN: Şirket, Avrupa ve Kuzey Afrika'daki Pazar payını arttırmak, bu bölgedeki nihai tüketiciye daha yakın olmak ve daha hızlı servis vermek için Fransa'da satış ve pazarlama şirketi kurma çalışmalarını başlatmıştır.

BRLSM: İstanbul Uluslararası Finans Merkezi Borsa İstanbul Projesi Faz 2 kapsamında Şirketimiz ihaleye teklif vermiş olup, işveren Cevahir Taahhüt İnşaat ve Ticaret A.Ş. ihalenin lehimize sonuçlandığını bildirmiştir.

GUBRF: 30.12.2022 tarihli KAP açıklamamızda Söğüt Altın Madeni Sahasında 2022 yılsonu hedefine yönelik çalışmalarda son aşamaya gelmiş olduğu duyurulmuştur. Bu çalışmaların sonucu olarak Bağlı Ortaklığımız Gübretaş Maden Yatırımları A.Ş. uhdesinde bulunan Söğüt Altın Madeni Sahasındaki ilk altın külçesi dökümünün (tesis açılışı) Sayın Cumhurbaşkanımızın katılımıyla 27 Ocak 2023 Cuma günü gerçekleştirilmesi planlanmaktadır.

Teknik Analiz

BİST Teknik Görünüm

Bist100 endeksi, Salı günü yüzde 0,70 gerileyerek günü 5366 seviyesinden tamamladı. Endekste yukarı yönlü hareketlerde 5560 seviyesi direnç noktası olarak takip edilebilir. Aşağı yönlü hareketlerde ise 5260 seviyesi destek noktası olarak takip edilebilir.

Dirençler: 5440 / 5560 / 5700

Destekler: 5260 / 5120 / 5040

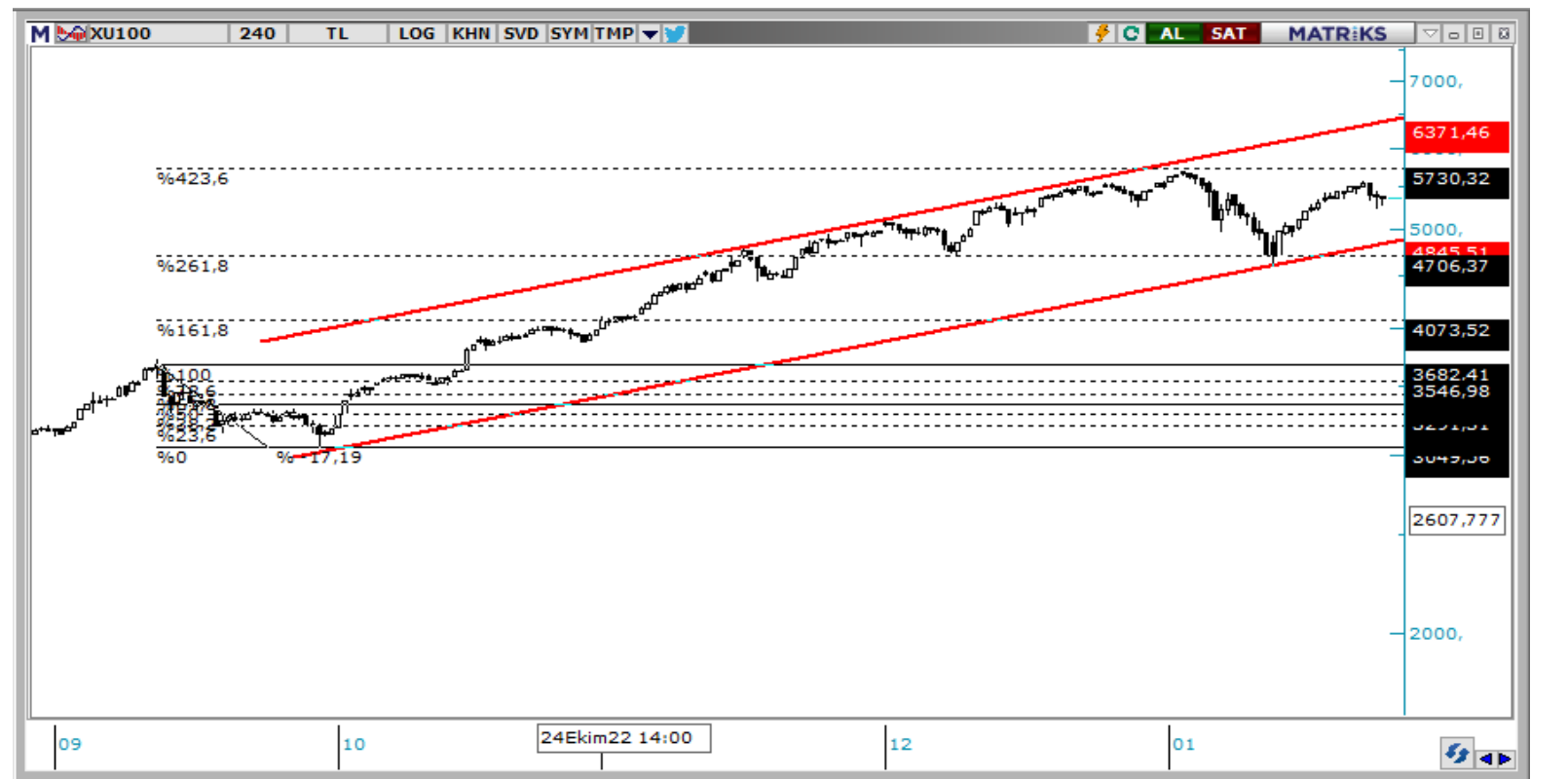

VIOP Teknik Görünüm

VIOP30 kontratı, Salı günü yüzde 0,54 yükselerek günü 6095 puandan tamamladı. Endeks kontratında yukarı yönlü hareketlerde 6180 seviyesi direnç noktası olarak takip edilebilir. Aşağı yönlü hareketlerde ise 6030 seviyesi destek noktası olarak takip edilebilir.

Dirençler: 6180 / 6300 / 6510

Destekler: 6030 / 5920 / 5740



T +90 (212) 370 0370

F +90 (212) 370 0371

arastirma@albyatirim.com.tr

Fulya Mah. Büyükdere
Cad. Torun Center No:74
A/80 34394 Şişli / İstanbul

YASAL UYARI—Burada yer alan her türlü bilgi, değerlendirme, yorum ve istatistikî şekil ve değerler hazırlandığı tarih itibarıyla mevcut piyasa koşulları ve güvenilirliğine inanılan kaynaklardan elde edilerek derlenmiştir. ALB Yatırım Menkul Değerler A.Ş. tarafından, karşılığında herhangi bir maddî menfaat temin edilmeksizin, genel anlamda bilgi vermek amacıyla hazırlanmış olup, hiçbir şekilde yönlendirici nitelikte olmayan bilgiler yatırımcılar tarafından danışmanlık faaliyeti olarak kabul edilmemeli ve yatırım kararlarına esas olarak alınmamalıdır. Bu bilgiler, belli bir getirinin sağlanmasına yönelik olarak verilmemekte ve bu yönde herhangi bir şekilde taahhüt veya garantimiz bulunmamaktadır. Bu itibarla bu sayfalarda yer alan ve hiç bir şekilde yönlendirici nitelikte olmayan hususlar hakkında herhangi bir sorumluluğumuz bulunmamaktadır. Gerek bu yayındaki, gerekse bu yayında kullanılan kaynaklardaki hata ve eksikliklerden ve bu yayındaki bilgilerin kullanılması sonucunda yatırımcıların ve/veya ilgili kişilerin uğrayabilecekleri doğrudan ve/veya dolaylı zararlardan, kâr yoksunluğundan manevî zararlardan her ne şekil ve surette olursa olsun üçüncü kişilerin uğrayabileceği her türlü zararlardan dolayı ALB Yatırım Menkul Değerler A.Ş. sorumlu tutulamaz. Burada yer alan yatırım bilgi, yorum ve tavsiyeleri yatırım danışmanlığı kapsamında değildir. Yatırım danışmanlığı hizmeti, yetkili kuruluşlar tarafından kişilerin risk ve getiri tercihleri dikkate alınarak kişiye özel sunulmaktadır. Burada yer alan yorum ve tavsiyeler ise genel niteliktedir. Bu tavsiyeler mali durumunuz ile risk ve getiri tercihlerinize uygun olmayabilir. Bu nedenle, sadece burada yer alan bilgilere dayanarak yatırım kararı verilmesi beklentilerinize uygun sonuçlar doğurmayabilir.

ÇEKİNCE—Bu rapor tarafımızca doğruluğu kabul edilmiş kaynaklar kullanılarak hazırlanmış olup yatırımcılara kendi oluşturacakları yatırım kararlarında yardımcı olmayı hedeflemekte ve herhangi bir yatırım aracını alma veya satma yönünde yatırımcıların kararlarını etkilemeyi amaçlamamaktadır. Yatırımcıların verecekleri yatırım kararları ile bu raporda bulunan görüş, bilgi ve veriler arasında bir bağlantı kurulamayacağı gibi, söz konusu kararların neticesinde oluşabilecek yanlışlık ve zararlardan kurum çalışanları ile ALB Yatırım Menkul Değerler A.Ş.'nin herhangi bir sorumluluğu bulunmamaktadır. Bu rapordaki her türlü iç ce dış piyasa tablo grafikler, bu konularda resmi hizmet veren yetkili üçüncü kişi kurumlardan elde edilmiş olup, ALB Yatırım Menkul Değerler A.Ş. tarafından herhangi bir maddî menfaat beklentisi olmaksızın genel anlamda bilgilendirmek amacıyla hazırlanmıştır. Bu raporda bulunan bilgiler belli bir gelirin sağlanmasına yönelik olarak verilmemektedir.