

Borsa İstanbul	Son	Günlük F. %
XUTUM	10792,33	-0,41%
XU100	9131,82	-0,26%
XU030	9696,94	-0,16%
XU100 FİYAT/KAZANÇ ORANI	7,42	1,59%
BIST YAB. TAKAS ORANI	36,88	1,18%

Yurtdışı Endeksler	Son	Günlük F. %
NASDAQ 100 INDEX	17951,69	-0,37%
S&P 500 INDEX	5123,23	-0,01%
DOW JONES INDEX	38722,69	-0,18%
DAX INDEX	17746,27	-0,38%

Pariteler	Son	Günlük F. %
USDTRY	32,01	0,25%
EURTRY	35,04	0,12%
EURUSD	1,09	-0,09%
DOLAR ENDEKSİ	102,85	0,11%

Değerli Madenler	Son	Günlük F. %
XAUUSD - ONS ALTIN	2.182,56	0,23%
XAGUSD - ONS GÜMÜŞ	24,49	0,78%
GLDGR - GRAM ALTIN	2.246,04	0,42%
XAGGR - GRAM GÜMÜŞ	25,20	0,92%

Tahvil Faizleri	Son	Günlük F. %
TÜRKİYE 2 YILLIK TAHVİL FAİZİ	44,73	-7,42%
TÜRKİYE 5 YILLIK TAHVİL FAİZİ	27,82	2,90%
TÜRKİYE 10 YILLIK TAHVİL FAİZİ	22,79	0,22%
ABD 2 YILLIK TAHVİL FAİZİ	4,55	1,45%
ABD 10 YILLIK TAHVİL FAİZİ	4,10	0,54%
ALMANYA 10 YILLIK TAHVİL FAİZİ	2,28	-1,08%

Risk ve Volatilité Göstergeleri	Son	Günlük F. %
TÜRKİYE 5 YILLIK CDS	320,30	--
VIX VOLATİLİTE ENDEKSİ	13,98	1,67%

Borsa İstanbul Hacim Liderleri	Hacim	Günlük F. %
THYAO	9.199.828.695	0,54
EREGL	5.795.997.685	-0,26
KCHOL	5.613.007.409	3,09
AKBNK	4.875.874.953	2,29
ISCTR	4.485.892.576	-0,92

Para Girişi	Değişim	Para Çıkışı	Değişim	Hisse	Endekse Etki	Hisse	Endekse Etki	
AKBNK	81.117.560	THYAO	-	184.296.200	KCHOL	11,55	TCELL	-14,24
GARAN	38.474.480	TCELL	-	120.489.900	AKBNK	9,88	TUPRS	-10,01
DOAS	27.022.420	ASELS	-	119.976.500	SAHOL	6,50	ASELS	-8,31
ASTOR	24.891.630	TUPRS	-	102.304.500	FROTO	4,06	KONTR	-2,93
AKFGY	21.764.090	ISCTR	-	60.902.080	THYAO	3,87	ISCTR	-2,86

Günlük Model Portföy				Haftalık Model Portföy			
Hisse	Kapanış	Zarar Kes Seviyesi	Hedef Aralığı	Hisse	Alım Seviyesi	Zarar Kes Seviyesi	Hedef Aralığı
MAVI	150,50	147,75	152,75 / 154,50	AKSEN	40,38	39,36	41,40 / 42,40
BMSCH	24,76	24,44	25,12 / 25,48	ARDYZ	52,30	50,94	53,50 / 55,00
ULUUN	30,06	29,68	30,48 / 30,76	ECZYT	257,50	251,00	264,00 / 270,50
				ISMEN	37,26	36,30	38,20 / 39,10
				SOKM	67,14	65,50	68,80 / 70,50

12 Aylık Model Portföy						
Hisse	Son Fiyat	Öneri Tarihi	Öneri Fiyatı	Hedef Fiyat	Değişim (%)	Açıklama
SOKM	67,15	18.10.2023	63,5	101,30	5,75	İskontolu Çarpanlar, İstikrarlı Büyüme ve Defansif Özellikler
MAVI	145,30	16.06.2023	63,10	173,30	130,27	Cazip Değerlemeler, Güçlü Talep ve Defansif Özellikler
TAVHL	174,50	03.07.2023	93,35	181,40	86,93	Döviz Bazlı Gelirler, Yeni Yatırımlar
FROTO	1110,00	08.05.2023	516,60	1100,00	114,87	Güçlü Büyüme, Elektrikli Araç Yatırımı, İhracat Potansiyeli
THYAO	279,25	09.05.2023	128,80	393,70	116,81	Cazip Çarpanlar ve 2033'e Kadar Güçlü Ciro Hedefi
ENJSA	62,20	12.05.2023	29,44	67,90	111,28	Enerjide Dönüşüm, İstikrarlı Büyüme ve Cazip Çarpanlar
TCELL	65,50	08.11.2023	53,10	79,80	23,35	Güçlü Operasyonel Performans ve Yüksek İskonto

## Borsa İstanbul'da GAP Aynı Gün Kapandı!

Fitch tarafından gelen hem not görünümüne hem de nota ilişkin yukarı yönlü revize Borsa İstanbul'da açılış Gap'li olmasına neden oldu. Haftanın ilk işlem gününde Bist100 endeksi yüzde 2,28 yükselişle 9337 puandan açıldıktan sonra gelen kâr realizasyonlarının etkisi ile günü yüzde 0,26 düşüşle 9131 puandan tamamladı. Endekste satış baskısının devam etmesi durumunda 9100 seviyesi destek noktası olarak izlenebilir. Bu seviyenin de aşağı yönlü kırılması halinde sırasıyla 9060 ve 9000 seviyeleri kısa vadeli tepki alımlarının gelebileceği noktalar olarak takip edilebilir. Olası yukarı yönlü hareketlerde ise 9250 seviyesi kısa vadede önemli bir takip edilmesi gereken seviye olarak yer alırken bu seviyenin üzerinde kalıcılık sağlanması 9400 seviyesine doğru hareketi hızlandıracaktır.

Borsa İstanbul'da haftanın ilk işlem gününde ilk 5 kurum bazında 1 milyar TL tutarında para çıkışı gerçekleşti. Bu çıkışta en yüksek pay THYAO, ASELS ve TUPRS hisselerinde gerçekleşirken para girişi ile endekse karşı pozitif ayrışma gösteren şirketler KCHOL, ASTOR ve GARAN oldu. Borsa İstanbul genelinde en çok değer kazanan sektörler aracı kurumlar, tekstil deri ve holding olurken en çok değer kaybeden sektörler iletişim, teknoloji ve menkul kıymet yatırım ortaklığı oldu.

Küresel piyasalarda ise bugün gözler ABD'de açıklanacak tüketici enflasyon verisinde olacak. Beklentiler ABD'de TÜFE'nin Şubat ayında aylık bazda yüzde 0,4 artış göstermesi yönünde olurken yıllık bazda ise yüzde 3,1 olarak yatay kalması beklenmektedir.

Borsa İstanbul'da sınırlı pozitif bir açılış bekliyoruz.

Saat	Günün Öne Çıkan Gelişmeleri	Beklenti	Önceki
10:00	Türkiye Sanayi Üretimi Yıllık (Ocak)	--	1,60%
15:00	OPEC Aylık Rapor	--	--
15:30	ABD Çekirdek TÜFE Yıllık (Şubat)	0,037	3,90%
15:30	ABD TÜFE Yıllık (Şubat)	--	3,10%
15:30	ABD TÜFE Aylık (Şubat)	0,40%	0,30%

## Teknik Analiz

### BİST Teknik Görünüm

Borsa İstanbul 100 endeksi Pazartesi gününü yüzde 0,26 düşüşle 9132 seviyesinden tamamladı. Endekste hacim aylık ortalamasının altında 106,7 milyar TL gerçekleşti. Yukarı yönlü hareketlerde 9250 seviyesi öncelikli direnç noktası olarak izlenebilir. Aşağı yönlü hareketlerde ise 9100 seviyesi destek noktası olarak takip edilebilir.

Dirençler : 9250 / 9400 / 9450

Destekler : 9100 / 9060 / 9000

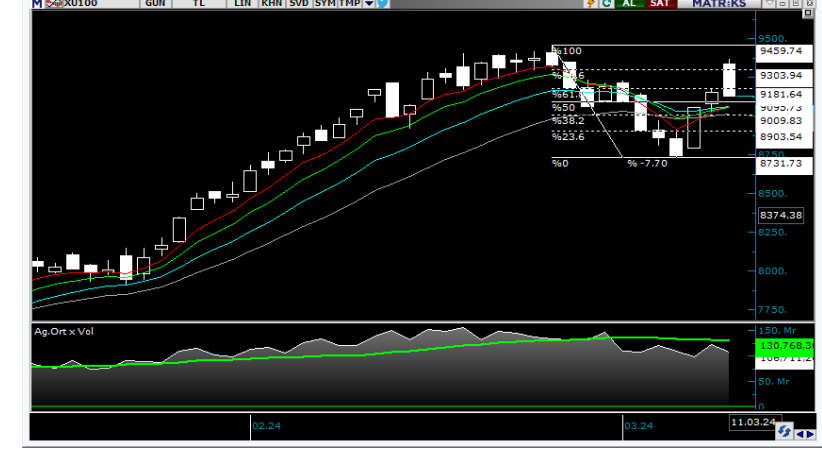

### VIOP Teknik Görünüm

Endeks kontratı Pazartesi günü akşam seansını negatif bir görünümle 10190 seviyesinden tamamlarken uzlaşma fiyatı da 10203 oldu. Endeks kontratında yukarı yönlü hareketlerde 10260 seviyesi direnç noktası olarak takip edilebilir. Aşağı yönlü hareketlerde ise 10120 ve 10000 seviyeleri destek noktası olarak izlenebilir.

Dirençler: 10260 / 10400 / 10500

Destekler: 10120 / 10000 / 10750

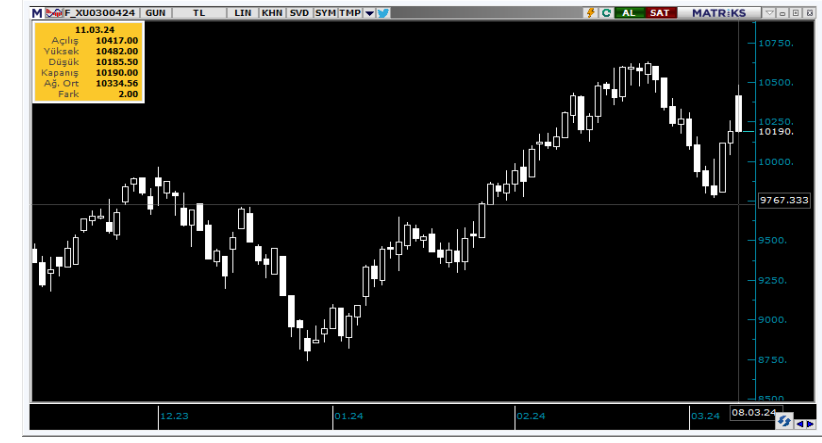

## Şirket Haberleri

**TATGD:** Tat Gıda'nın 2023 yılı 12 aylık konsolide olmayan net zararı 86.244.297 TL (2022/12 aylık: -149.356.740 TL)

**CLEBI:** Çelebi Hava'nın 2023 yılı 12 aylık konsolide net karı 1.667.723.088 TL (2022/12 aylık: 1.079.953.824 TL)

**ERCB:** Erciyas Çelik Boru'nun 2023 yılı 12 aylık konsolide net karı 92.169.263 TL (2022/12 aylık: 184.752.843 TL)

**HUNER:** Hun Yenilenebilir'in 2023 yılı 12 aylık konsolide net karı 43.183.634 TL (2022/12 aylık: 170.585.131 TL)

**ULKER:** Ülker Bisküvi'nin 2023 yılı 12 aylık konsolide net karı 3.378.878.000 TL (2022/12 aylık: 984.793.000 TL)

**AVGYO:** İstanbul İli, Bağcılar Mahallesi , Dağyolualtı mevkiinde bulunan 4 adet bağımsız bölümün 50.728.360-TL (KDV hariç) bedelle satışı gerçekleştirilmiştir.

**EREGL:** 6 Şubat 2023 tarihinde yaşanan deprem nedeniyle, Şirketimizin bağlı ortaklıklarından İskenderun Demir ve Çelik A.Ş.'nin sigorta kapsamında tahsil edilecek hasar tazminatına ilişkin, alınan 100 milyon ABD Doları tutarındaki avans bedeline ek olarak 105 milyon ABD Doları'nın tahsil edilmesine yönelik anlaşma sağlanmıştır.

**KCAER:** 02.01.2024 tarihli duyurumuz ile iletmiş olduğumuz, toplam üretim miktarımızın içindeki yüksek katma değerli yeni ürünlerin payını arttırmak üzere devreye aldığımız Aliağa A1 fabrika revizyon ve yeni makine-teçhizat yatırımlarımız tamamlanmış olup, yatırım süresince fabrikamızda yaptığımız planlı duruş sona ermiştir ve fabrikamız yarın sabah itibariyle seri üretime başlayacaktır. Aliağa A1 fabrikamızdaki yeni katma değerli ürünlerin üretimine yönelik son teknolojiyi kullanarak gerçekleştirdiğimiz bu yatırımlar sonrasında, artacak olan katma değerli üretim miktarımızla şirketimiz küresel rekabet gücünü ve ihracatını daha da artırmayı hedeflemektedir.

**EKSUN:** Şirketimizin halka arz sürecinde, Elektrik Piyasasında Lisanssız Elektrik Üretim Yönetmeliği kapsamında 28 MW'lık yenilenebilir enerji santrali yatırımları planladığı ve halka arz gelirlerinin %20'sinin bu amaç için ayrıldığı kamuoyu ile paylaşılmıştı. Yatırım etaplarının bir parçası olarak, İzmir ili, Bergama ilçesinde kurulması planlanan 7.000kW güce sahip rüzgar enerjisi santrali yatırımı için bölgenin elektrik dağıtım şirketinden çağrı mektubu alınmış olup yatırıma ilişkin süreçler devam etmektedir. Lisansız Yenilenebilir Enerji Santrali Yatırımlarımızın 7.000kW dışında kalan diğer etaplarına ilişkin gelişmelerin de oluşması halinde ayrıca açıklanacaktır.

T +90 (212) 370 0370

F +90 (212) 370 0371

[arastirma@albyatirim.com.tr](mailto:arastirma@albyatirim.com.tr)

Fulya Mah. Büyükdere Cad.  
Torun Center No: 74 A/80  
34394  
Şişli / İstanbul

**YASAL UYARI**—Burada yer alan her türlü bilgi, değerlendirme, yorum ve istatistiki şekil ve değerler hazırlandığı tarih itibariyle mevcut piyasa koşulları ve güvenilirliğine inanılan kaynaklardan elde edilerek derlenmiştir. ALB Yatırım Menkul Değerler A.Ş. tarafından, karşılığında herhangi bir maddi menfaat temin edilmeksizin, genel anlamda bilgi vermek amacıyla hazırlanmış olup, hiçbir şekilde yönlendirici nitelikte olmayan bilgiler yatırımcılar tarafından danışmanlık faaliyeti olarak kabul edilmemeli ve yatırım kararlarına esas olarak alınmamalıdır. Bu bilgiler, belli bir getirinin sağlanmasına yönelik olarak verilmemekte ve bu yönde herhangi bir şekilde taahhüt veya garantimiz bulunmamaktadır. Bu itibarla bu sayfalarda yer alan ve hiç bir şekilde yönlendirici nitelikte olmayan hususlar hakkında herhangi bir sorumluluğumuz bulunmamaktadır. Gerek bu yayındaki, gerekse bu yayında kullanılan kaynaklardaki hata ve eksikliklerden ve bu yayındaki bilgilerin kullanılması sonucunda yatırımcıların ve/veya ilgili kişilerin uğrayabilecekleri doğrudan ve/veya dolaylı zararlardan, kâr yoksunluğundan manevi zararlardan her ne şekil ve surette olursa olsun üçüncü kişilerin uğrayabileceği her türlü zararlardan dolayı ALB Yatırım Menkul Değerler A.Ş. sorumlu tutulamaz. Burada yer alan yatırım bilgi, yorum ve tavsiyeleri yatırım danışmanlığı kapsamında değildir. Yatırım danışmanlığı hizmeti, yetkili kuruluşlar tarafından kişilerin risk ve getiri tercihleri dikkate alınarak kişiye özel sunulmaktadır. Burada yer alan yorum ve tavsiyeler ise genel niteliktedir. Bu tavsiyeler mali durumunuz ile risk ve getiri tercihlerinize uygun olmayabilir. Bu nedenle, sadece burada yer alan bilgilere dayanılarak yatırım kararı verilmesi beklentilerinize uygun sonuçlar doğurmayabilir.

**ÇEKİNCE**—Bu rapor tarafımızca doğruluğu kabul edilmiş kaynaklar kullanılarak hazırlanmış olup yatırımcılara kendi oluşturacakları yatırım kararlarında yardımcı olmayı hedeflemekte ve herhangi bir yatırım aracını alma veya satma yönünde yatırımcıların kararlarını etkilemeyi amaçlamamaktadır. Yatırımcıların verecekleri yatırım kararları ile bu raporda bulunan görüş, bilgi ve veriler arasında bir bağlantı kurulamayacağı gibi, söz konusu kararların neticesinde oluşabilecek yanlışlık ve zararlardan kurum çalışanları ile ALB Yatırım Menkul Değerler A.Ş.'nin herhangi bir sorumluluğu bulunmamaktadır. Bu rapordaki her türlü iç ce dış piyasa tablo grafikler, bu konularda resmi hizmet veren yetkili üçüncü kişi kurumlardan elde edilmiş olup, ALB Yatırım Menkul Değerler A.Ş. tarafından herhangi bir maddi menfaat beklentisi olmaksızın genel anlamda bilgilendirmek amacıyla hazırlanmıştır. Bu raporda bulunan bilgiler belli bir gelirin sağlanmasına yönelik olarak verilmemektedir.