

Yurtiçi Endeksler	Son	Günlük Fark (%)	30 Günlük Fark (%)	52 Haftalık Fark (%)	Günlük Hacim (Mn TL)
VIOP 30	2.374 ▲	2,18 ▲	3,68 ▲	44,58	6.028
BİST 30	2.343 ▲	1,78 ▲	2,78 ▲	42,93	23.399
BİST 100	2.088 ▲	1,69 ▲	1,82 ▲	34,10	28.476

Sektörel Endeksler	Son	Günlük Fark (%)	30 Günlük Fark (%)	52 Haftalık Fark (%)	Günlük Hacim (Mn TL)
BİST BANKA	1.674 ▲	1,11 ▼	-6,52 ▲	21,89	3.942
BİST SINAİ	3.752 ▲	1,42 ▲	3,86 ▲	36,27	14.144
BİST GIDA	2.148 ▲	0,18 ▼	-8,74 ▼	-1,44	763
BİST TEKNOLOJİ	2.658 ▼	-0,50 ▲	1,41 ▲	26,99	1.082
BİST BİLİŞİM	1.140 ▲	0,02 ▼	-7,16 ▲	14,53	505
BİST METAL	9.145 ▲	0,67 ▲	15,22 ▲	85,89	3.514
BİST ULAŞTIRMA	3.079 ▲	0,99 ▼	-10,57 ▲	55,10	3.447
BİST HOLDİNG	1.750 ▲	3,79 ▼	-0,50 ▲	22,89	6.295

Borsa İstanbul Haftaya Pozitif Başladı

Haftanın ilk işlem gününde Avrupa endeksleri ve Borsa İstanbul'da veri akışını sakin olması ve jeopolitik risk etkisinin bir miktar geri planda kalması ile pozitif seyir hakimdi. ABD endeksleri haftaya %1-2 bandında satıcı başlarken Avrupa endeksleri %2 civarında yükseldi. BİST100 endeksi ise %1,69 yükseliş kaydederek 2088 puanda günü tamamladı. Ukrayna devlet başkanı Zelensky Çarşamba günü ABD Kongre'sine video konferans ile bağlanacak. Rusya, üçüncü ülkelere beyaz şeker ve şeker kamışı ihracatını, Avrasya Ekonomik Birliğine ise tahıl ihracatını geçici olarak yasakladı.

ENDEKSE ETKİ (BİST 100)			
POZİTİF		NEGATİF	
HİSSE	Endekse Etki (Puan)	Endekse Etki (Puan)	HİSSE
FROTO	6,50	-0,98	TUPRS
KCHOL	6,20	-0,54	ASELS
SAHOL	2,82	-0,50	KOZAL
EREGL	2,76	-0,42	KRDMD
BIMAS	2,44	-0,36	KOZAA
SISE	1,83	-0,31	SASA
ARCLK	1,73	-0,28	TCELL
TOASO	1,47	-0,25	KRVGD
PETKM	1,08	-0,21	TTKOM
ISCTR	0,93	-0,19	AKSEN
AKBNK	0,74	-0,18	CANTE
GARAN	0,70	-0,16	TRGYO
ALARK	0,67	-0,13	SARKY
DOAS	0,62	-0,13	ENKAI
YKBNK	0,60	-0,12	PARSN

Türkiye kısa ve uzun vadeli tahvilleri haftaya sakin başlarken 5Y CDS risk primi 650bps seviyesine geriledi. TL gecelik swap oranları %111 seviyesine yükseldi.

Avrupa Birliği , Rusya'ya lüks mal ihracatının yasaklanmasını, ülkeden demir, çelik ithalatının engellenmesini ve bazı oligarkların mal varlıklarının dondurulmasını içeren dördüncü yaptırım paketini onayladı.

Çin'de yıl başında itibaren hesaplanan sanayi üretimi bir önceki yılın aynı dönemine göre beklentilerin üzerinde %7,5 arttı. Ülkede perakende satışlarda da beklentiye aşarak ilk iki ayda %6,7 arttı.

Geçen hafta kapatılan nikel işlemleri 16 Mart'ta Londra Metal Borsası'nda yeniden başlayacak.

Güne başlarken Asya piyasalarında artan vakaların ve tedbirlerin etkisi ile Çin endekslerinde satıcı seyir devam ediyor. ABD ve Avrupa vadelilerde de negatif tablo hakim. BİST100 endeksinin yatay başlangıç yapmasını beklemekteyiz.

GÜNLÜK PARA GİRİŞ OLAN HİSSELER İLK 10 KURUM (TL)					
Sembol	Para Girişi	Sembol	Para Girişi	Sembol	Para Girişi
GARAN	25.696.350	ARCLK	4.616.496	KORDS	1.708.511
KCHOL	25.342.580	SAHOL	4.570.854	AKSA	1.581.089
BIMAS	12.698.640	MGROS	3.807.982	ODAS	1.539.772
PETKM	12.491.060	PGSUS	3.714.712	PEKGY	1.534.839
EKGYO	9.763.984	KOZAA	3.282.570	MTRKS	1.300.414
DOHOL	9.198.376	DOAS	2.621.014	CLEBI	1.265.744
ALARK	7.104.600	TSPOR	2.005.712	OYAKC	1.237.300
EREGL	6.946.448	TKFEN	1.976.340	DGNMO	1.195.320
ISCTR	5.265.476	INVES	1.967.350	SELVA	1.177.416
GLYHO	5.039.424	KLGYO	1.726.053	BIZIM	1.157.692

GÜNLÜK PARA ÇIKIŞI OLAN HİSSELER İLK 10 KURUM (TL)					
Sembol	Para Çıkışı	Sembol	Para Çıkışı	Sembol	Para Çıkışı
AKBNK	-25.853.150	TUPRS	-4.264.120	VESBE	-1.653.507
KRVGD	-12.593.800	TTKOM	-2.804.568	TTRAK	-1.645.379
ASELS	-10.331.200	OZKGY	-2.719.964	SELEC	-1.623.514
KRDMD	-9.835.192	TAVHL	-2.693.882	HEKTS	-1.481.449
TOASO	-9.044.240	ALCTL	-2.401.446	DARDL	-1.450.481
KOZAL	-7.731.492	TURSG	-2.323.793	AKSEN	-1.426.062
KARSN	-7.594.766	VAKBN	-2.313.300	DEVA	-1.416.856
GZNMİ	-6.427.682	HALKB	-2.136.854	NTGAZ	-1.376.487
TCELL	-4.812.764	GUBRF	-1.868.176	ALBRK	-1.199.322
FROTO	-4.731.504	VESTL	-1.858.432	GRSEL	-1.106.486

En Çok Yükselen				En Çok Düşen				Hacmi En Yüksek				
Hisse	Son	Değişim (%)		Hisse	Son	Değişim (%)		Hisse	Son	Değişim (%)	Hacim	
BOBET	4,51	▲	10,00	KRVGD	9,87	▼	-9,95	THYAO	26,62	▲	0,76	2.966.573.159
MERIT	31,72	▲	9,99	EPLAS	18,39	▼	-9,23	GARAN	11,86	▲	0,76	1.739.201.424
FENER	26,42	▲	9,99	ALCTL	24,20	▼	-6,20	PETKM	8,43	▲	3,56	1.662.224.290
CLEBI	212,60	▲	9,98	DURDO	15,95	▼	-5,34	KCHOL	33,96	▲	8,50	1.587.702.966
FROTO	268,20	▲	9,96	KARYE	17,00	▼	-4,87	KRDMD	14,78	▼	-1,07	1.564.788.902
MEPET	2,54	▲	9,96	MANAS	21,14	▼	-4,86	EREGL	34,40	▲	1,24	1.459.435.488
SELVA	18,90	▲	9,95	PARSN	30,12	▼	-4,86	SISE	13,84	▲	2,29	1.387.856.564
AYEN	9,08	▲	9,93	GSDHO	3,14	▼	-4,27	FROTO	268,20	▲	9,96	1.229.531.692
TSPOR	5,21	▲	9,92	ERCB	40,88	▼	-3,77	DOHOL	3,33	▲	4,39	931.799.807
ASUZU	52,35	▲	9,56	TETMT	278,50	▼	-3,73	TOASO	77,25	▲	4,11	872.633.125

YURTDIŞI PİYASALAR				
Amerika	Son	Günlük Değişim (%)	30 Günlük Fark (%)	
Dow Jones	32.944,19	▼	-0,69	-5,16
Nasdaq	12.581,22	▼	-2,04	-8,77
S&P 500	4.173,11	▼	-0,74	-5,56
Avrupa	Son	Günlük Değişim (%)	30 Günlük Fark (%)	
DAX	13.929,11	▲	2,21	-9,70
İngiltere FTSE100	7.193,47	▲	0,53	-6,10
Fransa CAC 40	6.369,94	▲	1,75	-9,15
Asya	Son	Günlük Değişim (%)	30 Günlük Fark (%)	
Shangai Comp.	3.223,53	▼	-2,61	-6,91
Hang Seng (Hong Kong)	19.531,66	▼	-4,97	-21,58
Tokyo NIKKEİ 225	25.307,85	▲	0,58	-8,62

Döviz Piyasası	Son	Günlük Değişim (%)	30 Günlük Fark (%)	
USDTRY	14,81	▲	0,30	9,62
EURTRY	16,22	▲	0,32	5,80
GBPTRY	19,27	▲	0,08	5,21
EURUSD	1,09	▲	0,31	-3,52
USDJPY	118,14	▲	0,66	2,47
GBPUSD	1,30	▼	-0,29	-4,00
Emtialar	Son	Günlük Değişim (%)	30 Günlük Fark (%)	
Ons Altın	1.953,69	▼	-1,60	5,07
Gram Altın	930,43	▼	-1,30	15,05
Gümüş	25,06	▼	-3,07	6,24
Brent Petrol	104,28	▼	-5,60	11,05
Bakır	4,50	▼	-2,20	0,36
Ekonomik Göstergeler	Son	Günlük Değişim (%)	30 Günlük Fark (%)	
ABD 2 Yıllık	1,871	▲	6,79	25,40
ABD 10 Yıllık	2,141	▲	7,16	10,88
Türkiye 2 Yıllık	25,58	▼	-3,05	20,23
Türkiye 10 Yıllık	25,70	▼	-1,89	19,13
Almanya 2 Yıllık	-0,344	▲	15,06	-7,17
Almanya 10 Yıllık	0,37	▲	47,41	18400,00

15 Mart 22

VBTS KAPSAMINDA İŞLEM GÖREN PAYLAR

Hisse Kodu	Başlangıç Tarihi	Bitiş Tarihi	Kalan Gün	Brüt Takas	Tek Fiyat	Kredili Alım ve Açığa Satış	Emir Paketi Tedbiri	İnternet Emir Yasağı	Piyasa Emriyle Emir İlt. Yasağı
AGYO	17 Şubat 22	16 Mart 22	1				✓		
DAGHL	17 Şubat 22	16 Mart 22	1				✓		
ARMDA	18 Şubat 22	17 Mart 22	2				✓		
CEOEM	18 Şubat 22	17 Mart 22	2			✓			
TEKTU	18 Şubat 22	17 Mart 22	2			✓			
DZGYO	21 Şubat 22	18 Mart 22	3	✓		✓			
IDEAS	21 Şubat 22	18 Mart 22	3			✓			
KAPLM	21 Şubat 22	18 Mart 22	3	✓	✓	✓	✓	✓	
MIPAZ	21 Şubat 22	18 Mart 22	3			✓			
LIDFA	23 Şubat 22	22 Mart 22	7		✓				
DERHL	24 Şubat 22	23 Mart 22	8			✓			
IHYAY	24 Şubat 22	23 Mart 22	8			✓			
SANFM	24 Şubat 22	23 Mart 22	8			✓			
ATAGY	28 Şubat 22	25 Mart 22	10				✓		
INTEM	28 Şubat 22	25 Mart 22	10	✓			✓		
ISBTR	1 Mart 22	31 Mart 22	16				✓		
PAPIL	1 Mart 22	31 Mart 22	16	✓					
AKFGY	4 Mart 22	1 Nisan 22	17			✓			
DIRIT	3 Mart 22	1 Nisan 22	17				✓		
DOBUR	3 Mart 22	1 Nisan 22	17				✓		
ERSU	4 Mart 22	1 Nisan 22	17	✓		✓			
KARYE	3 Mart 22	1 Nisan 22	17			✓			
KGYO	4 Mart 22	1 Nisan 22	17	✓					
KONKA	3 Mart 22	1 Nisan 22	17			✓			
POLTK	3 Mart 22	1 Nisan 22	17	✓		✓			
SANEL	4 Mart 22	1 Nisan 22	17				✓		
EDATA	8 Mart 22	7 Nisan 22	23			✓			
KRSTL	8 Mart 22	7 Nisan 22	23			✓			
KUYAS	8 Mart 22	7 Nisan 22	23			✓			
MERIT	8 Mart 22	7 Nisan 22	23	✓		✓			
AVOD	10 Mart 22	8 Nisan 22	24	✓			✓		
ISGYO	10 Mart 22	8 Nisan 22	24			✓			
NTHOL	14 Mart 22	13 Nisan 22	29			✓			
SELVA	15 Mart 22	14 Nisan 22	30			✓			

BİST 100 Teknik Görünüm

BİST100 endeksinde, yukarı yönde hareketin devam etmesi durumunda kısa vadeli görünümde 2100 direnç seviyesi karşımıza çıkmaktadır. Endekste 2100 bölgesi üzerinde hareketin devam etmesi durumunda 2115 / 2150 sıralı direnç seviyeleri takip edilebilir. Olası aşağı yönde hareket durumunda ise 2065 ilk destek konumunda takip edilebilir.

Dirençler: 2100 / 2115 / 2150

Destekler: 2065 / 2030 / 2010

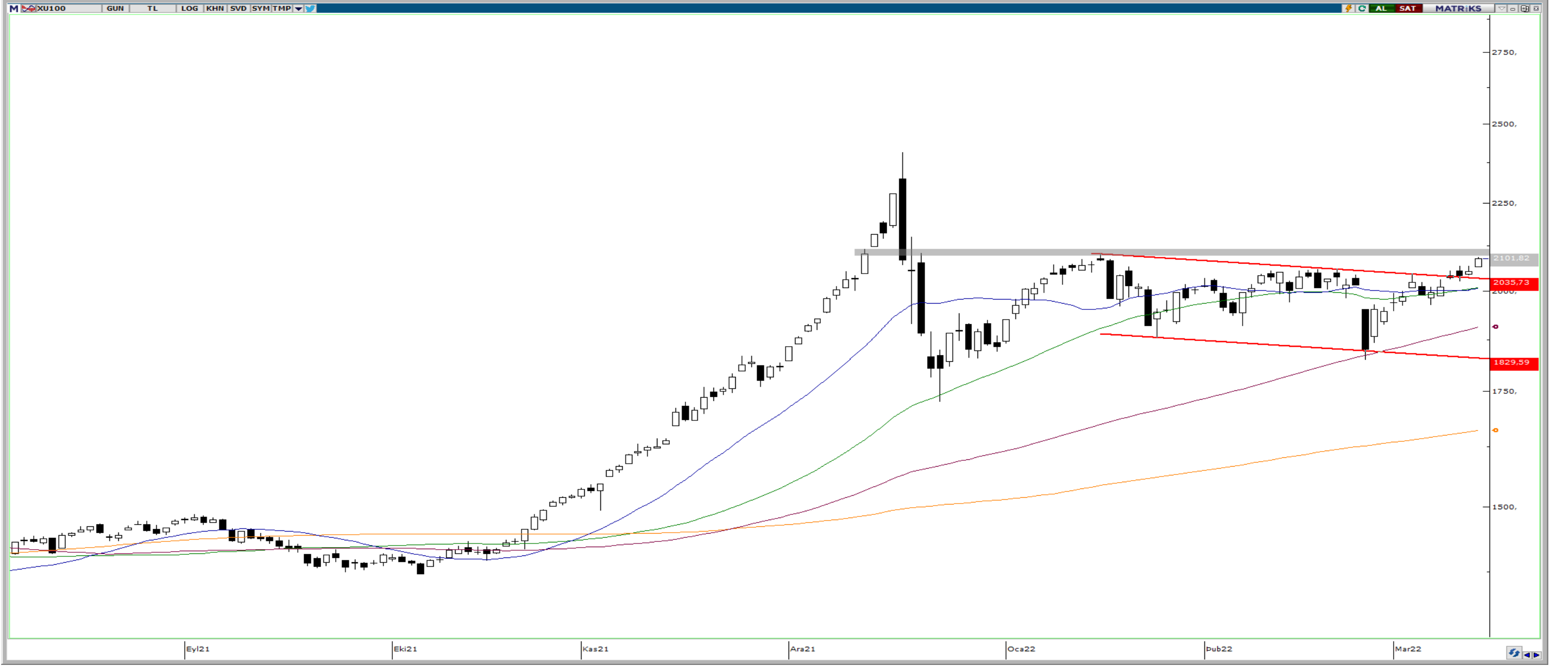

VIOP 30 Teknik Görünüm

VIOP30 kontratında, 2350 bölgesi üzerinde hareketin devam etmesi durumunda 2390 / 2425 bandında geçiş yaşanabilir. Aşağı alanda 2350 destek bölgesinin ihlali durumunda ise 2300 seviyesi tekrar teste edilebilir.

Dirençler: 2390 / 2425 / 2470

Destekler: 2350 / 2300 / 2280



ŞİRKET HABERLERİ

- **FROTO** : Ford Otosan Netherlands BV'nin, Ford Romanya hisselerinin tamamını satın alması için sözleşme imzalandı. Koç Holding, Ford Motor Company ve SK On Co ortaklığı ile Ankara'da planlanan batarya yatırımına katılmak için niyet mektubu imzaladı.
- **PRKME** : Park Elektrik bağlı ortaklığı Konya İlgin yeni bir tedarikçi ile dekapaj sözleşmesi imzaladı
- **VBTYZ** : Türkiye'de yerleşik sektöründe lider bir müşterimiz ile "Mainframe Sunucuları Yenileme Satın Alma Sözleşmesi " imzalamıştır. Mainframe Sunucuları Yenileme Satın Alma Sözleşmesinin garanti süresi 3 olup toplam değeri 4.500.000.- USD'dir.

PAY ALIM SATIM BİLDİRİMLERİ

- **ARSAN: (PAY ALIM)-(BURAK ARIKAN)** 11/03/2022 - 11/03/2022 tarihinde ARSAN TEKSTİL TİCARET VE SANAYİ A.Ş. payları ile ilgili olarak 3,80 - 3,82 TL fiyat aralığından 307.500 TL toplam nominal tutarlı alış işlemi ve/veya 0 TL toplam nominal tutarlı satış işlemi tarafımızca/ortaklığımızca gerçekleştirilmiştir
- **DAGI: (PAY ALIM)-(MAHMUT NEDİM KOÇ)** 14.03.2022 tarihinde DAGI GİYİM SANAYİ VE TİCARET A.Ş. payları ile ilgili olarak 2,89 TL fiyat aralığından 241.030 TL toplam nominal tutarlı alış işlemi tarafımızca gerçekleştirilmiştir.
- **GSSDE: (PAY ALIM)-(HAKAN YILMAZ)** 14.03.2022 tarihinde GSSDE payları ile ilgili olarak 3,49 - 3,57 TL fiyat aralığından 150.000 TL toplam nominal tutarlı alış işlemi tarafımızca gerçekleştirilmiştir.
- **INVEO: (PAY ALIM)-(GERİ ALIM)** 14.03.2022 tarihinde 28,00 TL fiyattan 13.317 adet payı geri alınmış ve bu geri alım programı kapsamında Şirketimizin sahip olduğu INVEO payları 384.813 adete ulaşmıştır.
- **LKMNH: (PAY ALIM)-(GERİ ALIM)** 14.03.2022 tarihinde LKMNH payları ile ilgili olarak 14,72 - 15,16-TL fiyat aralığından 62.495 adet alış işlemi ortaklığımızca gerçekleştirilmiştir.
- **KRVGD: (PAY ALIM)-(GERİ ALIM)** 14.03.2022 tarihinde 9,87 TL - 9,98 TL fiyat aralığından (ortalama 9,8871 TL) 131.000 adet pay geri alınmış ve Şirketimizin sahip olduğu KRVGD payları 1.225.066 adete ulaşmıştır.

HAFTALIK EKONOMİK TAKVİM

14-18 Mart 2022

Saat				Beklenti	Önceki
14 Mart 2022 / Pazartesi					
15 Mart 2022 / Salı					
05:00	CNY	**	Çin Sanayi Üretimi (Yıllık)	4,00%	9,60%
05:00	CNY	**	Çin Perakende Satışlar (Yıllık)	3,00%	12,50%
10:00	TRY	*	Türkiye Konut Satışları (Yıllık)	--	25,10%
10:00	GBP	***	İngiltere İşsizlik Oranı	4,00%	4,10%
11:00	TRY	*	Türkiye Bütçe Dengesi	--	30.0b
13:00	EUR	*	Euro Bölgesi ZEW Beklenti Endeksi	--	48,6
13:00	EUR	**	Euro Bölgesi Sanayi Üretimi (Yıllık)	-0,30%	1,60%
15:30	USD	**	ABD ÜFE (Yıllık)	10,00%	9,70%
16 Mart 2022 / Çarşamba					
07:30	JPY	**	Japonya Sanayi Üretimi (Yıllık)	--	-0,90%
14:00	USD	**	ABD MBA Mortgage Başvuruları	--	8,50%
15:30	USD	**	ABD Perakende Satışlar	0,60%	3,80%
21:00	USD	***	ABD FOMC Faiz Oranı Kararı (Alt Sınır)	0,50%	0,25%
21:00	USD	***	ABD FOMC Faiz Oranı Kararı (Üst Sınır)	0,25%	0,00%
21:30	USD	***	FED Başkanı Powell'ın Konuşması		
17 Mart 2022 / Perşembe					
12:30	EUR	***	ECB Başkanı Lagarde Konuşması		
13:00	EUR	***	Euro Bölgesi TÜFE (Yıllık)	5,80%	5,10%
13:00	EUR	***	Euro Bölgesi TÜFE (Aylık)	0,90%	0,90%
13:00	EUR	***	Euro Bölgesi Çekirdek TÜFE (Yıllık)	2,70%	2,70%
14:00	TRY	***	TCMB Faiz Kararı	14,00%	14,00%
15:00	GBP	***	İngiltere Merkez Bankası(BoE) Faiz Kararı	0,75%	0,50%
15:30	USD	**	Philadelphia Fed İmalat Endeksi	15	16
15:30	USD	**	ABD İlk İşsizlik Başvuruları	--	227k
15:30	USD	**	ABD İşsizlik Başvuruları	--	1494k
16:15	USD	**	ABD Sanayi Üretimi (Aylık)	0,50%	1,40%
16:15	USD	**	ABD Kapasite Kullanımı	77,90%	77,60%
18 Mart 2022 / Cuma					
02:30	JPY	***	Japonya TÜFE (Yıllık)	0,90%	0,50%
13:00	EUR	*	Euro Bölgesi Ticaret Dengesi	--	-4.6b
17:00	USD	*	ABD Öncü Endeks	0,30%	-0,30%

ALB Yatırım Araştırma Departmanı

Emre ÇAYIRLI – Araştırma Müdürü

Rıdvan YİĞİTBİLEK – Araştırma Uzmanı

Akın SOLMAZ – Araştırma Uzman Yrd.

Emir AKKUŞ – Araştırma Stajyeri

T +90 (212) 370 0370

F +90 (212) 370 0371

bilgi@albyatirim.com.tr

Fulya Mah. Büyükdere

Cad. Torun Center No:74

A/80 34394 Şişli / İstanbul

YASAL UYARI–Burada yer alan her türlü bilgi, değerlendirme, yorum ve istatistiki şekil ve değerler hazırlandığı tarih itibariyle mevcut piyasa koşulları ve güvenilirliğine inanılan kaynaklardan elde edilerek derlenmiştir. ALB Yatırım Menkul Değerler A.Ş. tarafından, karşılığında herhangi bir maddi menfaat temin edilmeksizin, genel anlamda bilgi vermek amacıyla hazırlanmış olup, hiçbir şekilde yönlendirici nitelikte olmayan bilgiler yatırımcılar tarafından danışmanlık faaliyeti olarak kabul edilmemeli ve yatırım kararlarına esas olarak alınmamalıdır. Bu bilgiler, belli bir getirinin sağlanmasına yönelik olarak verilmemekte ve bu yönde herhangi bir şekilde taahhüt veya garantimiz bulunmamaktadır. Bu itibarla bu sayfalarda yer alan ve hiç bir şekilde yönlendirici nitelikte olmayan hususlar hakkında herhangi bir sorumluluğumuz bulunmamaktadır. Gerek bu yayındaki, gerekse bu yayında kullanılan kaynaklardaki hata ve eksikliklerden ve bu yayındaki bilgilerin kullanılması sonucunda yatırımcıların ve/veya ilgili kişilerin uğrayabilecekleri doğrudan ve/veya dolaylı zararlardan, kâr yoksunluğundan manevi zararlardan her ne şekil ve surette olursa olsun üçüncü kişilerin uğrayabileceği her türlü zararlardan dolayı ALB Yatırım Menkul Değerler A.Ş. sorumlu tutulamaz. Burada yer alan yatırım bilgi, yorum ve tavsiyeleri yatırım danışmanlığı kapsamında değildir. Yatırım danışmanlığı hizmeti, yetkili kuruluşlar tarafından kişilerin risk ve getiri tercihleri dikkate alınarak kişiye özel sunulmaktadır. Burada yer alan yorum ve tavsiyeler ise genel niteliktedir. Bu tavsiyeler mali durumunuz ile risk ve getiri tercihlerinize uygun olmayabilir. Bu nedenle, sadece burada yer alan bilgilere dayanılarak yatırım kararı verilmesi beklentilerinize uygun sonuçlar doğurmayabilir.

ÇEKİNCE–Bu rapor tarafımızca doğruluğu kabul edilmiş kaynaklar kullanılarak hazırlanmış olup yatırımcılara kendi oluşturacakları yatırım kararlarında yardımcı olmayı hedeflemekte ve herhangi bir yatırım aracını alma veya satma yönünde yatırımcıların kararlarını etkilemeyi amaçlamamaktadır. Yatırımcıların verecekleri yatırım kararları ile bu raporda bulunan görüş, bilgi ve veriler arasında bir bağlantı kurulamayacağı gibi, söz konusu kararların neticesinde oluşabilecek yanlışlık ve zararlardan kurum çalışanları ile ALB Yatırım Menkul Değerler A.Ş.'nin herhangi bir sorumluluğu bulunmamaktadır. Bu rapordaki her türlü iç ce dış piyasa tablo grafikler, bu konularda resmi hizmet veren yetkili üçüncü kişi kurumlardan elde edilmiş olup, ALB Yatırım Menkul Değerler A.Ş. tarafından herhangi bir maddi menfaat beklentisi olmaksızın genel anlamda bilgilendirmek amacıyla hazırlanmıştır. Bu raporda bulunan bilgiler belli bir gelirin sağlanmasına yönelik olarak verilmemektedir.