

	Kapanış	Günlük Fark	Pivot 1. Direnç	Pivot 1. Destek	Yüksek	Düşük	Günlük Hacim
XUTUM	5560,67	-0,24%	5595,21	5539,22	5608,29	5552,30	94.298.344.034,00
XU100	5058,75	-0,54%	5097,43	5037,12	5114,49	5054,18	71.797.703.878,00
XU030	5562,60	-0,94%	5617,22	5534,11	5643,35	5560,24	47.501.652.872,00
X30YVADE	5562,50	-1,19%	5622,17	5527,67	5647,00	5552,50	12.434.295.163,00

Yurtdışı Endeksler	Son	Günlük F. %
FTSE ALL WORLD INDEX	413,95	-0,13%
FTSE ALL WORLD INDEX - EMERGING	630,23	-0,76%
S&P 500 INDEX	3970,74	-1,04%
NASDAQ 100 INDEX	11969,65	-1,73%
DOW JONES INDEX	32816,92	-1,02%
DAX INDEX	15209,74	-1,72%
VOLATILITY INDEX	21,67	2,51%
DOLAR ENDEKSİ	105,22	-0,04%
BORSA İSTANBUL YAB. TAKAS ORANI	28,80	-0,41%

Yurtdışı Vadeli Endeksler	Son	Günlük F. %
S&P 500 FUTURE	3981,25	0,14%
DOW JONES FUTURE	32842,00	0,05%
NASDAQ 100 FUTURE	12029,25	0,27%
DAX FUTURE	15281,00	-0,01%

Pariteler	Son	Günlük F. %
USDTRY	18,87	-0,05%
EURTRY	19,90	-0,05%
EURUSD	1,05	0,03%

Değerli Madenler	Son	Günlük F. %
XAUUSD - ONS ALTIN	1.808,84	-0,13%
XAGUSD - ONS GÜMÜŞ	20,63	-0,63%
GLDGR - GRAM ALTIN	1.097,32	-0,19%
XAGGR - GRAM GÜMÜŞ	12,52	-0,68%

Sektör Endeksleri	Son	Günlük F. %
XUSIN	8.628,10	0,49%
XGIDA	4.351,60	0,68%
XUTEK	5.298,65	-0,92%
XBANK	4.056,96	-1,73%
XMANA	13.488,09	0,70%
XULAS	14.931,04	-0,68%
XHOLD	4.495,23	-0,63%
XMADN	6.077,42	-0,62%

Saat	Günün Öne Çıkan Gelişmeleri	Beklenti	Önceki	Hisse	Hacim
10:00	Türkiye Ekonomik Güven Endeksi	--	99,3	KRDMD	6.570.092.854
10:00	Türkiye Ticaret Dengesi	-14.40b	-9.70b	EKGYO	6.313.319.378
13:00	Euro Bölgesi Tüketici Güven Endeksi	--	-19,0	EREGL	5.620.952.644
13:00	Euro Bölgesi Ekonomik Güven Endeksi	101,0	99,9	TUPRS	3.875.471.851
13:00	Euro Bölgesi Sanayi Güveni	-0,60	1,30	OYAKC	3.109.407.516
16:30	ABD Dayanıklı Mal Siparişleri	-3,9%	5,6%	KOZAL	2.819.928.706

Para Girişi	Değişim	Para Çıkışı	Değişim	Hisse	Endekse Etki	Hisse	Endekse Etki
KOZAL	109.631.000	EREGL	- 91.020.420	TUPRS	7,17	SISE	-7,30
TUPRS	52.434.370	SISE	- 44.430.290	OYAKC	5,45	SASA	-5,74
ENJSA	25.499.150	ALBRK	- 22.484.640	EKGYO	4,70	HEKTS	-4,71
KCHOL	21.397.460	PETKM	- 14.987.510	AKSA	4,06	THYAO	-4,33
OYAKC	18.202.720	EKGYO	- 14.955.260	KRDMD	2,11	TCELL	-4,22

## Kararsızlık Sürüyor

Borsa İstanbul'da 2022 yılının finansalları açıklanmaya devam ediyor. Bugüne kadar Bist100'de 36 şirket finansallarını açıklarken toplam kârlılık 500.1 milyar TL olarak gerçekleşti. Açıklanan bu kârlılıklar ile endekste fiyat/kazanç oranı 5,67 seviyesine gerileme gösterdi. Finansallar açıklanmaya devam etse de içerisinde bulunduğumuz bu süreçte F/K'nın düşüklüğü Borsa İstanbul'un mali performansının endeksin yükseliş hızından daha fazla artmasından kaynaklandı.

Teknik verileri incelediğimizde ise Bist100 endeksinin Perşembe ve Cuma günleri aynı seviyeleri üzerinden işlem görmesi bize kararsızlığın ilk sinyallerini vermektedir. Bugünde endekste 5040 seviyesinin altına gerilemeler olması halinde 4940 destek noktası olarak takip edilebilir. Yukarı yönlü hareketlerde ise 5120 seviyesinin aşılması ile 5204 seviyesi takip edilebilecek direnç noktaları arasında yer almaktadır.

Küresel piyasalarda ise Cuma günü açıklanan PCE rakamlarının beklenti üzerinde gelmesi ile ABD endekslerinde ve değerli madenlerde aşağı yönlü baskı oldu. Fed'in faiz fiyatlamalarında 3 adet 25 bps'lik artışın yanı sıra bu süreçten sonra gelecek verilerin (TÜFE – TDI) beklenti üzerinde gelmesi 21-22 Mart 2023 tarihinde gerçekleşecek FOMC toplantısında 50 bps'lik artışı gündeme getirebilir.

Borsa İstanbul'da sınırlı bir pozitif açılış bekliyoruz.

## Şirket Haberleri

**PNLSN:** Ankara merkezli özel bir firmadan, 23.02.2023 tarihinde, KDV dahil 1.352.262,76 USD sandviç panel siparişi almıştır.

**GESAN:** Şirketimiz, KALYON ENERJİ YATIRIMLARI A.Ş. ile Şanlıurfa/Viranşehir'de bulunan "Viranşehir GES 154kV Trafo Merkezi ve Şalt Tesisi Yapımı İşi" için anlaşmaya varmış ve sözleşme daveti almıştır. Anlaşma bedeli KDV hariç 5.090.000,00 dolardır.

**GUBRF:** Sermayesinin %40'ı Şirketimize, %60'ı ise hakim ortağımız Türkiye Tarım Kredi Kooperatifleri Merkez Birliği'ne ait olan iştirakimiz Tarkim Bitki Koruma A.Ş. Yönetim Kurulu; sermaye piyasalarının sunduğu olanaklardan yararlanmak amacıyla halka arz çalışmalarına başlanmasına, lider aracı kurumlar olarak Vakıf Yatırım Menkul Değerler A.Ş. ve Halk Yatırım Menkul Değerler A.Ş. ile "Şirket Değerleme ve Danışmanlık Sözleşmesi"nin imzalanmasına, karar vermiştir.

**RUBNS:** Şanlıurfa Organize Sanayi Bölge Müdürlüğü tarafından Şirkete tahsis edilmiş olan 68.538,68 metrekarelik arsamızda mimarı projesi Organize Sanayi Bölge Müdürlüğü tarafından onaylanmış olan 22.345 metrekare kapalı alana sahip Teknik Tekstil fabrikası ve Arge merkezi inşaat yapımı için Adil Prefabrik İnş. San. ve Tic. Ltd. Sti. ile 24.02.2023 tarihinde inşaat sözleşmesi imzalanmış olup hafriyat ve bina inşaat çalışmalarımız başlamıştır.

**NETAS:** Şirketimiz, Türknet İletişim Hizmetleri A.Ş.'den sabit internet erişim şebekesinin genişletilmesi kapsamında kullanılacak olan GPON yazılım ve donanımlarının tedarigi için 822.762 ABD Doları tutarında ve akıllı ev teknolojileri için yüksek performans ve hızda kablosuz internet bağlantısı sunan WiFi-6 destekli fiber modem tedarigi için 2.257.920 ABD Doları tutarında sipariş almıştır. Ayrıca Şirket, Türk Telekomünikasyon A.Ş. ile imzalanan WiFi-5 Home Gateway Çerçeve Tedarik Sözleşmesi kapsamında; Türk Telekom'dan WiFi-5 destekli fiber modem tedarigi için 861.000 ABD Doları tutarında yeni sipariş almıştır.

## Teknik Analiz

### BİST Teknik Görünüm

Bist100 endeksi, Cuma günü yüzde 0,54 gerileme göstererek günü 5059 seviyesinden tamamladı. Endekste yukarı yönlü hareket halinde 5120 seviyesi direnç noktası olarak takip edilebilir. Aşağı yönlü hareketlerde ise 5040 seviyesi destek noktası olarak takip edilebilir.

**Dirençler: 5120 / 5204 / 5390**

**Destekler: 5040 / 4940 / 4700**

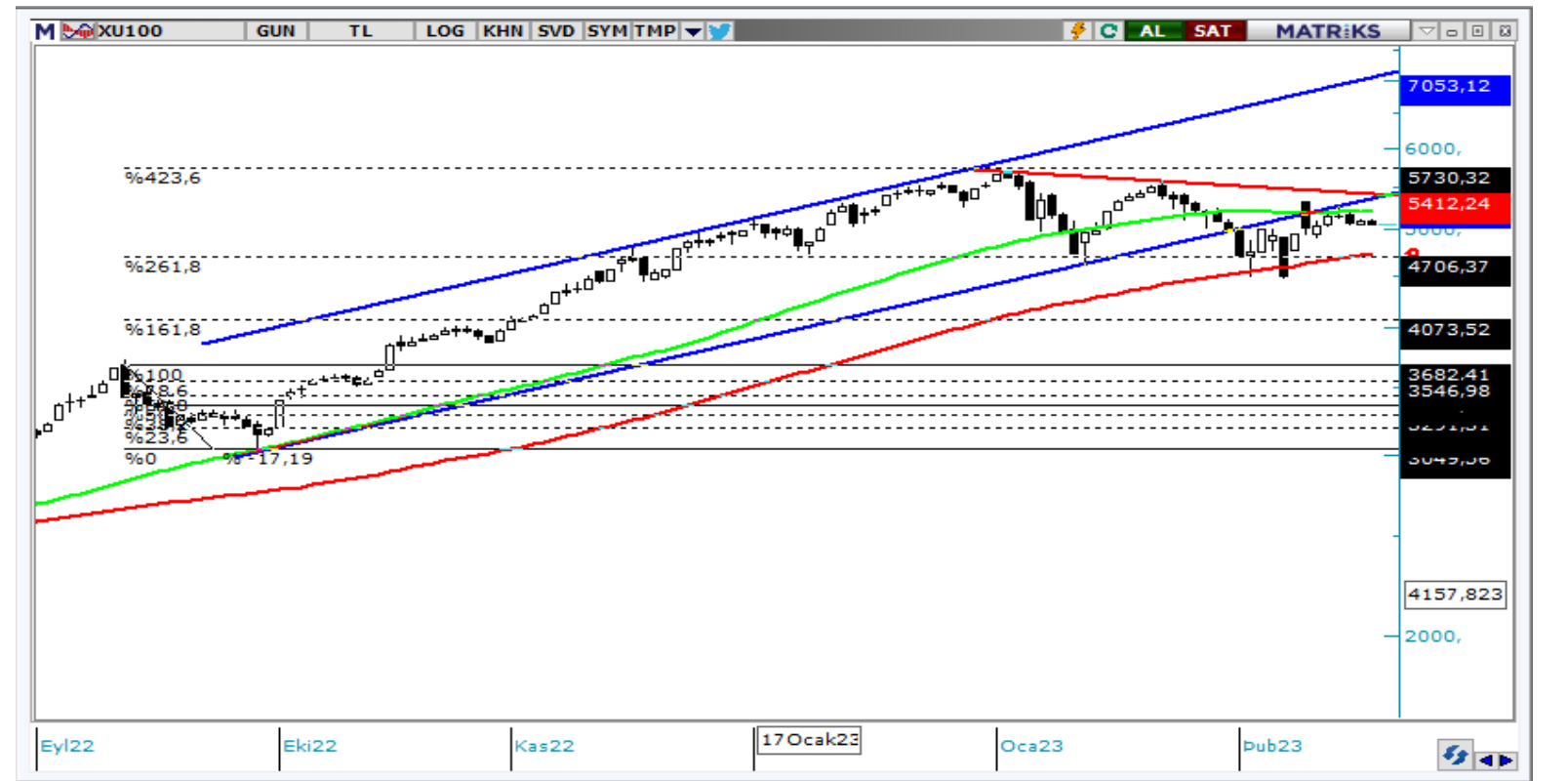

### VIOP Teknik Görünüm

VIOP30 kontratı, Cuma günü yüzde 1,19 gerileyerek günü 5562 puandan tamamladı. Endeks kontratında yukarı yönlü hareketlerde 5660 seviyesi direnç noktası olarak takip edilebilir. Aşağı yönlü hareketlerde ise 5470 seviyesi destek noktası olarak takip edilebilir.

**Dirençler: 5660 / 5800 / 5940**

**Destekler: 5470 / 5270 / 5110**



**T** +90 (212) 370 0370

**F** +90 (212) 370 0371

[arastirma@albyatirim.com.tr](mailto:arastirma@albyatirim.com.tr)

Fulya Mah. Büyükdere  
Cad. Torun Center No:74  
A/80 34394 Şişli / İstanbul

**YASAL UYARI**—Burada yer alan her türlü bilgi, değerlendirme, yorum ve istatistikî şekil ve değerler hazırlandığı tarih itibarıyla mevcut piyasa koşulları ve güvenilirliğine inanılan kaynaklardan elde edilerek derlenmiştir. ALB Yatırım Menkul Değerler A.Ş. tarafından, karşılığında herhangi bir maddî menfaat temin edilmeksizin, genel anlamda bilgi vermek amacıyla hazırlanmış olup, hiçbir şekilde yönlendirici nitelikte olmayan bilgiler yatırımcılar tarafından danışmanlık faaliyeti olarak kabul edilmemeli ve yatırım kararlarına esas olarak alınmamalıdır. Bu bilgiler, belli bir getirinin sağlanmasına yönelik olarak verilmemekte ve bu yönde herhangi bir şekilde taahhüt veya garantimiz bulunmamaktadır. Bu itibarla bu sayfalarda yer alan ve hiç bir şekilde yönlendirici nitelikte olmayan hususlar hakkında herhangi bir sorumluluğumuz bulunmamaktadır. Gerek bu yayındaki, gerekse bu yayında kullanılan kaynaklardaki hata ve eksikliklerden ve bu yayındaki bilgilerin kullanılması sonucunda yatırımcıların ve/veya ilgili kişilerin uğrayabilecekleri doğrudan ve/veya dolaylı zararlardan, kâr yoksunluğundan manevî zararlardan her ne şekil ve surette olursa olsun üçüncü kişilerin uğrayabileceği her türlü zararlardan dolayı ALB Yatırım Menkul Değerler A.Ş. sorumlu tutulamaz. Burada yer alan yatırım bilgi, yorum ve tavsiyeleri yatırım danışmanlığı kapsamında değildir. Yatırım danışmanlığı hizmeti, yetkili kuruluşlar tarafından kişilerin risk ve getiri tercihleri dikkate alınarak kişiye özel sunulmaktadır. Burada yer alan yorum ve tavsiyeler ise genel niteliktedir. Bu tavsiyeler mali durumunuz ile risk ve getiri tercihlerinize uygun olmayabilir. Bu nedenle, sadece burada yer alan bilgilere dayanarak yatırım kararı verilmesi beklentilerinize uygun sonuçlar doğurmayabilir.

**ÇEKİNCE**—Bu rapor tarafımızca doğruluğu kabul edilmiş kaynaklar kullanılarak hazırlanmış olup yatırımcılara kendi oluşturacakları yatırım kararlarında yardımcı olmayı hedeflemekte ve herhangi bir yatırım aracını alma veya satma yönünde yatırımcıların kararlarını etkilemeyi amaçlamamaktadır. Yatırımcıların verecekleri yatırım kararları ile bu raporda bulunan görüş, bilgi ve veriler arasında bir bağlantı kurulamayacağı gibi, söz konusu kararların neticesinde oluşabilecek yanlışlık ve zararlardan kurum çalışanları ile ALB Yatırım Menkul Değerler A.Ş.'nin herhangi bir sorumluluğu bulunmamaktadır. Bu rapordaki her türlü iç ce dış piyasa tablo grafikler, bu konularda resmi hizmet veren yetkili üçüncü kişi kurumlardan elde edilmiş olup, ALB Yatırım Menkul Değerler A.Ş. tarafından herhangi bir maddî menfaat beklentisi olmaksızın genel anlamda bilgilendirmek amacıyla hazırlanmıştır. Bu raporda bulunan bilgiler belli bir gelirin sağlanmasına yönelik olarak verilmemektedir.