

31 MAYIS 2022, SALI | BİST GÜNLÜK BÜLTEN

Yurtiçi Endeksler	Son	Günlük Fark (%)	30 Günlük Fark (%)	52 Haftalık Fark (%)	Günlük Hacim (Mn TL)
VIOP 30	2.937 ▲	4,36 ▲	8,59 ▲	92,21	11.377
BİST 30	2.815 ▲	3,91 ▲	4,11 ▲	86,84	36.748
BİST 100	2.527 ▲	3,62 ▲	3,97 ▲	77,71	47.068

Sektörel Endeksler	Son	Günlük Fark (%)	30 Günlük Fark (%)	52 Haftalık Fark (%)	Günlük Hacim (Mn TL)
BİST BANKA	2.057 ▲	2,49 ▼	-2,28 ▲	75,50	6.586
BİST SINAİ	4.410 ▲	3,19 ▲	5,52 ▲	69,63	21.390
BİST GIDA	2.551 ▲	3,52 ▲	3,77 ▲	31,41	1.105
BİST TEKNOLOJİ	2.859 ▲	3,16 ▲	2,78 ▲	58,05	2.690
BİST BİLİŞİM	1.314 ▲	3,40 ▲	6,87 ▲	55,11	590
BİST METAL	9.316 ▲	4,51 ▲	2,06 ▲	72,97	5.589
BİST ULAŞTIRMA	5.365 ▲	9,17 ▲	17,40 ▲	196,25	6.986
BİST HOLDİNG	2.250 ▲	3,64 ▲	6,76 ▲	84,60	9.734

1. Çeyrek Büyüme Rakamları Açıklanacak.

Bugün saat 10:00'da Türkiye'nin 1. Çeyrek büyüme rakamı açıklanacak. Verinin %7,5 seviyesinde açıklanması beklenmektedir. Dün Hazine ve Maliye Bakanı Sayın Nureddin Nebati, yaptığı açıklamalarda büyüme rakamında göstergelerin %7 seviyelerine işaret ettiğini dile getirmişti. Ayrıca Sayın Nebati Cuma günü açıklanacak enflasyon için bozulmanın geçici olduğunu dile getirdi.

Borsa İstanbul haftaya pozitif bir başlangıç yaptı. Yabancı turist girişlerinde Nisan ayında geçen yılın aynı ayına göre %225 oranında artış yaşaması ve Çin'de vaka sayılarının azalması havacılık sektöründe risk iştahının artmasına neden oldu. Ulaştırma endeksi günü %9,17 yükselmesi ve küresel piyasalarda süren pozitif hava ile Borsa İstanbul Pazartesi gününü %3,62 seviyesinde yükseliş ile tamamlandı. Endekste yaşanan yükselişe ana etki THYAO, EREGL ve TUPRS hisselerinden geldi.

ABD ekonomisi ise dün Memorial Day nedeniyle kapalıydı. Bu sabah saatleri itibariyle ABD piyasasında vadeli kontratlar %0,10 - %0,56 seviyeleri arasında pozitif seyretilmektedir.

Euro bölgesinin ekonomik güven endeksi 105 seviyesine yükseliş gösterdi. Avrupa'da dün açıklanan Almanya ve İspanya Tüketici enflasyonunun beklentilerin üzerinde gelmesi bugün açıklanacak Euro Bölgesi Tüketici enflasyonu piyasalar ve ECB kararı için önem arz etmektedir.

Avrupa piyasasında DAX endeksi Pazartesi gününü küresel piyasalarla paralel bir şekilde %0,79 seviyesinde yükselerek tamamladı. DAX vadeli kontratı ise sabah saatleri itibariyle %0,34 seviyesinde hafif negatif seyir izlemektedir.

ENDEKSE ETKİ (BİST 100)			
POZİTİF		NEGATİF	
HİSSE	Endekse Etki (Puan)	Endekse Etki (Puan)	HİSSE
THYAO	13,40	-0,20	ARCLK
EREGL	12,95	-0,05	NTHOL
TUPRS	4,28	-0,01	BASGZ
FROTO	4,16	-0,01	GSDHO
SISE	4,01		
SAHOL	3,77		
KCHOL	3,08		
BIMAS	2,55		
TCELL	2,44		
TAVHL	2,37		
ISCTR	2,22		
SASA	2,04		
AKBNK	1,84		
PGSUS	1,65		
ASELS	1,63		

GÜNLÜK PARA GİRİŞ OLAN HİSSELER İLK 10 KURUM (TL)					
Sembol	Para Girişi	Sembol	Para Girişi	Sembol	Para Girişi
THYAO	109.555.000	ASELS	7.822.728	TURSG	2.221.256
PGSUS	20.514.310	TSKB	7.184.548	PINSU	2.122.192
EREGL	13.824.480	TAVHL	6.756.952	GUBRF	2.101.342
TTKOM	13.064.880	SOKM	5.326.280	SELEC	2.028.810
KOZAL	12.704.300	CEMAS	3.615.204	BIOEN	2.016.278
PETKM	10.198.830	BERA	3.293.640	QUAGR	1.857.697
HALKB	9.659.280	GENIL	3.290.565	TKFEN	1.755.986
YKBNK	9.653.616	CCOLA	3.103.972	ISGYO	1.629.460
EKGYO	9.398.104	KOZAA	2.910.600	ARCLK	1.598.176
ISCTR	8.357.252	OYAKC	2.485.482	GLYHO	1.587.692

GÜNLÜK PARA ÇIKIŞI OLAN HİSSELER İLK 10 KURUM (TL)					
Sembol	Para Çıkışı	Sembol	Para Çıkışı	Sembol	Para Çıkışı
AKFGY	-15.252.080	ISDMR	-3.749.177	NTHOL	-2.497.516
KARSN	-8.883.288	MGROS	-3.531.396	POLHO	-2.365.012
VAKBN	-8.397.964	DOHOL	-3.433.364	AKSEN	-2.343.606
TUPRS	-8.357.216	TCELL	-2.746.852	GSDHO	-2.235.844
GARAN	-7.298.880	TEZOL	-2.649.157	CEMTS	-1.929.305
AKSA	-7.222.176	LOGO	-2.645.540	SKBNK	-1.893.582
KRDMD	-6.749.888	SAHOL	-2.577.024	HUNER	-1.857.413
SISE	-6.642.224	BAGFS	-2.547.208	TUREX	-1.703.512
SASA	-6.023.384	AKBNK	-2.523.776	FENER	-1.682.296
BIMAS	-4.212.496	KCHOL	-2.498.712	AKENR	-1.668.137

En Çok Yükselen				En Çok Düşen				Hacmi En Yüksek				
Hisse	Son	Değişim (%)		Hisse	Son	Değişim (%)		Hisse	Son	Değişim (%)	Hacim	
EGEPO	9,46	▲	10,00	TDGYO	6,84	▼	-10,00	THYAO	49,52	▲	10,00	5.910.038.904
THYAO	49,52	▲	10,00	AKFGY	2,47	▼	-9,85	KARSN	7,27	▲	5,82	2.747.441.823
OZRDN	10,68	▲	9,99	RNPOL	15,40	▼	-4,47	EREGL	34,74	▲	5,66	2.649.300.621
MZHLD	66,60	▲	9,99	POLHO	4,58	▼	-4,18	SAHOL	21,24	▲	4,53	2.633.663.325
ESCOM	14,75	▲	9,99	TUREX	12,74	▼	-3,48	SISE	21,06	▲	3,24	2.461.671.717
AGHOL	39,00	▲	9,98	VKFYO	5,38	▼	-3,41	KRDMD	14,83	▲	2,77	2.212.954.842
OYYAT	91,65	▲	9,96	KRTEK	16,60	▼	-2,98	ASELS	24,18	▲	2,89	2.099.624.652
PENTA	447,60	▲	9,17	IMASM	46,50	▼	-2,92	FROTO	301,00	▲	5,58	1.368.824.743
PINSU	4,33	▲	8,25	SKTAS	3,25	▼	-2,69	GARAN	14,37	▲	1,05	1.362.856.166
INVEO	35,36	▲	8,20	AVGYO	3,35	▼	-2,62	AKBNK	8,23	▲	2,11	1.330.681.385

YURTDIŞI PİYASALAR					
Amerika	Son	Günlük Değişim (%)	30 Günlük Fark (%)		
Nasdaq	12.131,13	▲	3,33	▼	-1,65
S&P 500	4.158,24	▲	2,47	▲	0,64
Avrupa	Son	Günlük Değişim (%)	30 Günlük Fark (%)		
DAX	14.575,98	▲	0,79	▲	3,39
İngiltere FTSE100	7.600,06	▲	0,19	▲	0,74
Fransa CAC 40	6.562,39	▲	0,72	▲	0,44
Asya	Son	Günlük Değişim (%)	30 Günlük Fark (%)		
Shangai Comp.	3.149,06	▲	0,60	▲	3,35
Hang Seng (Hong Kong)	21.123,93	▲	2,06	▲	0,16
Tokyo NIKKEİ 225	27.369,43	▲	2,19	▲	1,94

Döviz Piyasası	Son	Günlük Değişim (%)	30 Günlük Fark (%)		
USDTRY	16,39	▲	1,03	▲	10,34
EURTRY	17,68	▲	1,54	▲	12,86
GBPTRY	20,73	▲	1,17	▲	11,05
EURUSD	1,08	▲	0,43	▲	2,20
USDJPY	127,55	▲	0,35	▼	-1,77
GBPUSD	1,27	▲	0,28	▲	0,56
Emtialar	Son	Günlük Değişim (%)	30 Günlük Fark (%)		
Ons Altın	1.855,20	▲	0,07	▼	-2,22
Gram Altın	977,40	▲	1,11	▲	7,93
Gümüş	21,98	▼	-0,62	▼	-3,54
Brent Petrol	116,74	▲	1,27	▲	9,85
Bakır	4,30	▲	0,18	▼	-3,46
Ekonomik Göstergeler	Son	Günlük Değişim (%)	30 Günlük Fark (%)		
ABD 2 Yıllık	2,468	▲	0,00	▼	-9,23
ABD 10 Yıllık	2,745	▲	0,00	▼	-6,35
Türkiye 2 Yıllık	26,30	▼	-2,80	▲	20,53
Türkiye 10 Yıllık	22,87	▼	-3,56	▲	9,33
Almanya 2 Yıllık	0,451	▲	31,49	▲	70,19
Almanya 10 Yıllık	1,056	▲	9,54	▲	12,10

BİST Teknik Görünüm

Bist100 endeksi gün içerisinde alımların yoğunlaşması sonrası %3,62 artıda kapanış gerçekleştirdi. 2537 direnç seviyesinin aşılması durumunda tarihi zirvesi olan 2562 test edilebilir. Olası kâr satışlarında ise 2497 seviyesi destek olarak takip edilebilir.

Dirençler: 2537 / 2562 / 2590

Destekler: 2497 / 2425 / 2360

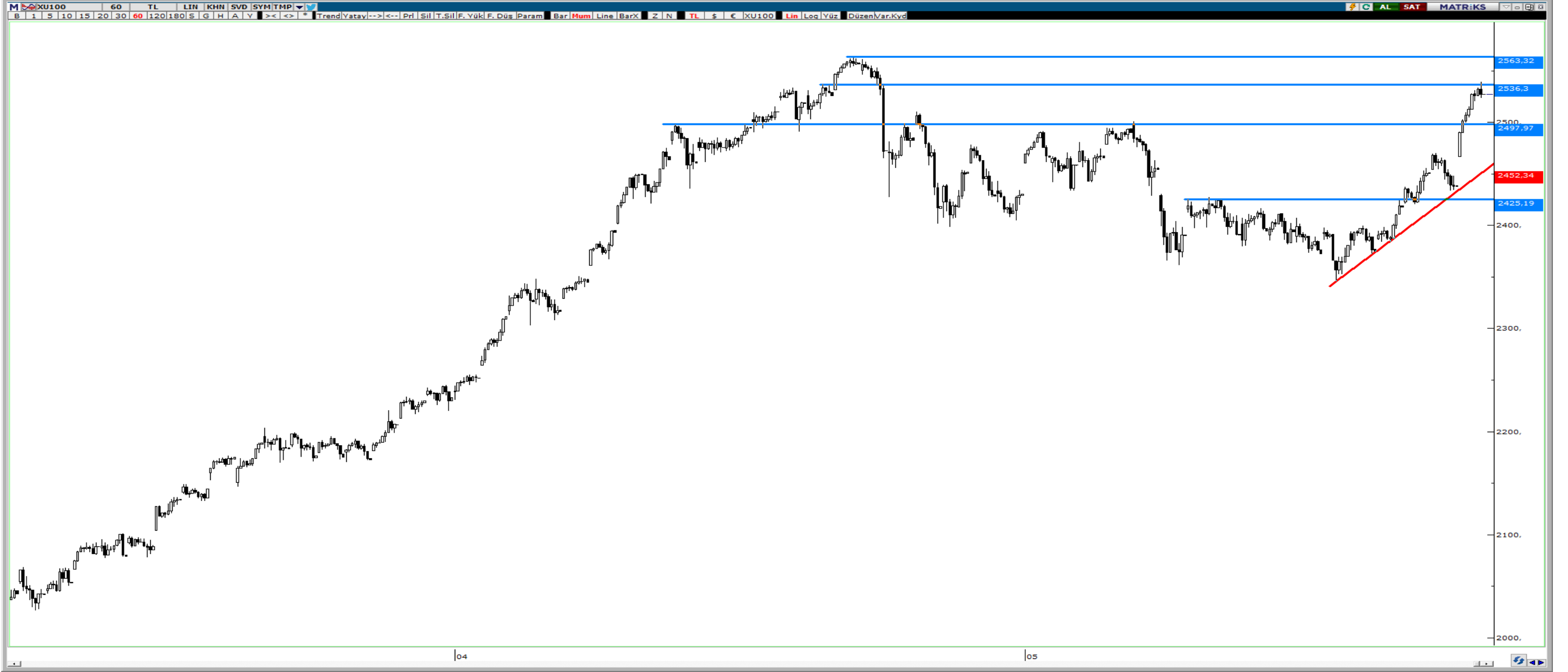

VIOP Teknik Görünüm

Viop endeks kontratı haftanın ilk işlem gününde yaşanan hızlı yükseliş sonrası gün içerisinde 2964 seviyesini test etti. Akşam seansında gelen alımlar sonrasında 2937 seviyesinden kapanış gerçekleşirken, yukarı yönlü hareketin devam etmesi durumunda 2989 seviyesi direnç olarak takip edilebilir. Geri çekilmelerde ise 2927 ve 2828 seviyeleri destek bölgeleri olarak takip edilebilir.

Dirençler: 2989 / 3050 / 3010

Destekler: 2927 / 2828 / 2715

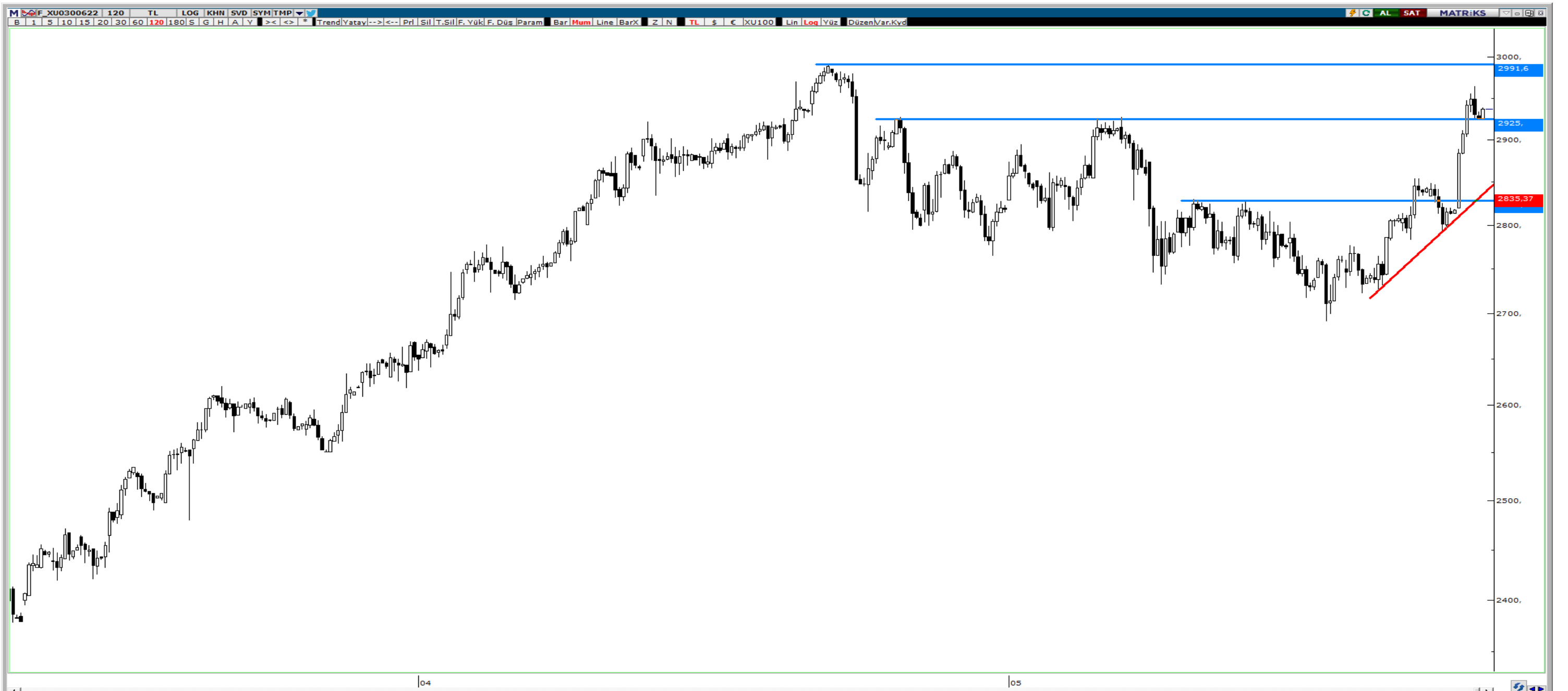

HAFTALIK EKONOMİK TAKVİM

30 - 03 Haziran 2022

Saat				Beklenti	Önceki
30 Mayıs 2022 / Pazartesi					
12:00	EUR	**	Euro Bölgesi Ekonomik Güven Endeksi	104,9	105
12:00	EUR	**	Euro Bölgesi Sanayi Güven Endeksi	7,8	7,9
12:00	EUR	**	Euro Bölgesi Hizmetler Güven Endeksi	14	13,5
15:00	EUR	**	Almanya TÜFE Aylık	0,50%	0,80%
15:00	EUR	**	Almanya TÜFE Yıllık	7,50%	7,40%
31 Mayıs 2022 / Salı					
02:30	JPY	**	Japonya İşsizlik Oranı	2,60%	2,60%
02:50	JPY	*	Japonya Perakende Satışlar Aylık	0,90%	2,00%
02:50	JPY	**	Japonya Sanayi Üretimi Aylık	-0,10%	0,30%
04:30	CNY	*	Çin Bileşik PMI	--	42,7
04:30	CNY	*	Çin İmalat PMI	49	47,4
08:00	JPY	*	Japonya Tüketici Güven Endeksi	33,8	33
08:00	JPY	**	Japonya Konut Başlangıçları Yıllık	2,40%	6,00%
10:00	TRY	***	Türkiye Ticaret Dengesi	--	-8.17b
10:00	TRY	***	Türkiye GSYİH Çeyreklik	1,30%	1,50%
10:00	TRY	***	Türkiye GSYİH Yıllık	7,50%	9,10%
12:00	EUR	**	Euro Bölgesi Yıllık TÜFE Beklentisi	7,70%	7,50%
12:00	EUR	***	Euro Bölgesi TÜFE Aylık	0,40%	0,60%
12:00	EUR	***	Euro Bölgesi TÜFE Yıllık	3,50%	3,50%
15:30	CAD	**	Kanada GSYİH Aylık	0,50%	1,10%
15:30	CAD	**	Kanada GSYİH Yıllık	--	4,50%
17:00	USD	**	ABD Tüketici Güven Endeksi	103,9	107,3
01 Haziran 2022 / Çarşamba					
03:30	JPY	*	Japonya İmalat PMI	--	53,2
04:45	CNY	*	Çin İmalat PMI	49,5	46
10:00	TRY	*	Türkiye İmalat PMI	--	49,2
11:00	EUR	*	Euro Bölgesi İmalat PMI	54,4	54,4
11:30	GBP	*	İngiltere İmalat PMI	54,6	54,6
12:00	EUR	***	Euro Bölgesi İşsizlik Oranı	6,80%	6,80%
14:00	USD	*	ABD Mortgage Başvuruları	--	-1,20%
16:45	USD	*	ABD İmalat PMI	57,5	57,5
17:00	USD	*	ABD İnşaat Harcamaları Aylık	0,70%	0,10%
17:00	USD	*	ABD ISM İmalat	55	55,4
02 Haziran 2022 / Perşembe					
12:00	EUR	***	Euro Bölgesi ÜFE Aylık	2,40%	5,30%
12:00	EUR	***	Euro Bölgesi ÜFE Yıllık	38,80%	36,80%
15:15	USD	***	ABD ADP İstihdam Değişikliği	295k	247k
15:30	USD	**	ABD İlk İşsizlik Başvuruları	--	210k
15:30	USD	**	ABD Devam Eden İşsizlik Başvuruları	--	1346k
17:00	USD	**	ABD Fabrika Siparişleri	0,70%	2,20%
03 Haziran 2022 / Cuma					
09:00	EUR	**	Almanya Ticaret Dengesi	1.2b	3.2b
10:00	TRY	***	Türkiye TÜFE Aylık	3,33%	7,25%
10:00	TRY	***	Türkiye TÜFE Yıllık	73,15%	69,97%
10:00	TRY	***	Türkiye Çekirdek TÜFE Yıllık	55,60%	52,37%
10:00	TRY	***	Türkiye ÜFE Aylık	--	7,67%
10:00	TRY	***	Türkiye ÜFE Yıllık	--	121,82%
11:00	EUR	**	Euro Bölgesi Hizmet PMI	56,3	56,3
11:00	EUR	**	Euro Bölgesi Bileşik PMI	54,9	54,9
12:00	EUR	**	Euro Bölgesi Perakende Satışlar Aylık	0,10%	-0,40%
12:00	EUR	**	Euro Bölgesi Perakende Satışlar Yıllık	5,40%	0,80%
15:30	USD	***	ABD İşsizlik Oranı	3,50%	3,60%
15:30	USD	**	ABD Ortalama Saatlik Kazanç Aylık	0,40%	0,30%
15:30	USD	**	ABD Ortalama Saatlik Kazanç Yıllık	5,20%	5,50%
15:30	USD	**	ABD İş Gücüne Katılım Oranı	62,30%	62,20%
16:45	USD	**	ABD Hizmet PMI	--	53,5
16:45	USD	**	ABD Bileşik PMI	--	53,8

ALB Yatırım Araştırma Departmanı

Emre ÇAYIRLI – Araştırma Müdürü

Rıdvan YİĞİTBİLEK – Araştırma Uzmanı

Ahmet Deniz YAĞBASAN – Araştırma Uzman Yrd.

Emir AKKUŞ – Araştırma Stajyeri

T +90 (212) 370 0370
F +90 (212) 370 0371
bilgi@albyatirim.com.tr

Fulya Mah. Büyükdere
Cad. Torun Center No:74
A/80 34394 Şişli / İstanbul

YASAL UYARI—Burada yer alan her türlü bilgi, değerlendirme, yorum ve istatistiki şekil ve değerler hazırlandığı tarih itibariyle mevcut piyasa koşulları ve güvenilirliğine inanılan kaynaklardan elde edilerek derlenmiştir. ALB Yatırım Menkul Değerler A.Ş. tarafından, karşılığında herhangi bir maddi menfaat temin edilmeksizin, genel anlamda bilgi vermek amacıyla hazırlanmış olup, hiçbir şekilde yönlendirici nitelikte olmayan bilgiler yatırımcılar tarafından danışmanlık faaliyeti olarak kabul edilmemeli ve yatırım kararlarına esas olarak alınmamalıdır. Bu bilgiler, belli bir getirinin sağlanmasına yönelik olarak verilmemekte ve bu yönde herhangi bir şekilde taahhüt veya garantimiz bulunmamaktadır. Bu itibarla bu sayfalarda yer alan ve hiç bir şekilde yönlendirici nitelikte olmayan hususlar hakkında herhangi bir sorumluluğumuz bulunmamaktadır. Gerek bu yayındaki, gerekse bu yayında kullanılan kaynaklardaki hata ve eksikliklerden ve bu yayındaki bilgilerin kullanılması sonucunda yatırımcıların ve/veya ilgili kişilerin uğrayabilecekleri doğrudan ve/veya dolaylı zararlardan, kâr yoksunluğundan manevi zararlardan her ne şekil ve surette olursa olsun üçüncü kişilerin uğrayabileceği her türlü zararlardan dolayı ALB Yatırım Menkul Değerler A.Ş. sorumlu tutulamaz. Burada yer alan yatırım bilgi, yorum ve tavsiyeleri yatırım danışmanlığı kapsamında değildir. Yatırım danışmanlığı hizmeti, yetkili kuruluşlar tarafından kişilerin risk ve getiri tercihleri dikkate alınarak kişiye özel sunulmaktadır. Burada yer alan yorum ve tavsiyeler ise genel niteliktedir. Bu tavsiyeler mali durumunuz ile risk ve getiri tercihlerinize uygun olmayabilir. Bu nedenle, sadece burada yer alan bilgilere dayanılarak yatırım kararı verilmesi beklentilerinize uygun sonuçlar doğurmayabilir.

ÇEKİNCE—Bu rapor tarafımızca doğruluğu kabul edilmiş kaynaklar kullanılarak hazırlanmış olup yatırımcılara kendi oluşturacakları yatırım kararlarında yardımcı olmayı hedeflemekte ve herhangi bir yatırım aracını alma veya satma yönünde yatırımcıların kararlarını etkilemeyi amaçlamamaktadır. Yatırımcıların verecekleri yatırım kararları ile bu raporda bulunan görüş, bilgi ve veriler arasında bir bağlantı kurulamayacağı gibi, söz konusu kararların neticesinde oluşabilecek yanlışlık ve zararlardan kurum çalışanları ile ALB Yatırım Menkul Değerler A.Ş.'nin herhangi bir sorumluluğu bulunmamaktadır. Bu rapordaki her türlü iç ce dış piyasa tablo grafikler, bu konularda resmi hizmet veren yetkili üçüncü kişi kurumlardan elde edilmiş olup, ALB Yatırım Menkul Değerler A.Ş. tarafından herhangi bir maddi menfaat beklentisi olmaksızın genel anlamda bilgilendirmek amacıyla hazırlanmıştır. Bu raporda bulunan bilgiler belli bir gelirin sağlanmasına yönelik olarak verilmemektedir.