

Yurtiçi Endeksler	Son	Günlük Fark (%)	30 Günlük Fark (%)	52 Haftalık Fark (%)	Günlük Hacim (Mn TL)
VIOP 30	2.296 ▲	0,58 ▼	-4,51 ▲	38,82	7.018
BİST 30	2.269 ▼	-0,05 ▼	-1,46 ▲	37,43	20.083
BİST 100	2.041 ▲	0,16 ▼	-1,52 ▲	30,65	24.931

Sektörel Endeksler	Son	Günlük Fark (%)	30 Günlük Fark (%)	52 Haftalık Fark (%)	Günlük Hacim (Mn TL)
BİST BANKA	1.762 ▼	-1,17 ▲	2,88 ▲	17,34	2.652
BİST SINAİ	3.577 ▲	0,37 ▼	-4,79 ▲	33,38	12.347
BİST GIDA	2.306 ▼	-0,31 ▼	-5,41 ▲	2,67	521
BİST TEKNOLOJİ	2.615 ▲	0,98 ▼	-4,81 ▲	22,76	1.832
BİST BİLİŞİM	1.196 ▼	-0,26 ▼	-1,74 ▲	21,19	473
BİST METAL	7.729 ▼	-0,93 ▼	-9,96 ▲	69,73	2.955
BİST ULAŞTIRMA	3.453 ▼	-0,61 ▲	4,66 ▲	103,92	4.307
BİST HOLDİNG	1.765 ▲	0,78 ▼	-0,35 ▲	20,94	4.099

Söz Tekrar TCMB'nin

Asya piyasalarında Çin TÜFE ve ÜFE verisinin beklentilerin altında gelmesi ile pozitif görünüm hakimken ABD ve Avrupa borsaları karışık seyir ile kapanış yaptı. ABD borsaları kapanışa doğru gelen FOMC tutanaklarının ardından kayıplarını telafi ederek yatay kapanış yaptı. FOMC tutaklarında bilanço küçültme konusunda net bir görüşün olmaması piyasaları toparladı. Borsa İstanbul'da karışık seyrin ardından %0,16 yükseliş ile 2041 puanda kapanış gerçekleşti. TCMB PPK toplantı kararı 14:00'da açıklanacak. Piyasa katılımcıları anketlerine paralel olarak politika faizinde değişiklik beklemiyoruz.

Bankacılık endeksi %1,17 gerileme ile negatif ayrıştı. Ulaştırma endeksi %0,61 negatif görünüm sergilerdi. Sınai endeksi pozitif ayrışarak %0,37 yükseldi. Endeksi FROTO, AKSA ve KCHOL ağırlıklı pozitif etkilerken EREGL, AKBNK ve THYAO negatif yönde etkiledi. BİST100'e endeksine bağlı 47 hisse değer kazanırken, 45 hisse değer kaybetti.

TUPRS 4Ç21'de ortalama piyasa beklentilerinin %190 üzerinde 1.392mn TL net kar açıkladı. (q/q : +%40) 775mn TL vergi geliri beklentilerde büyük ölçüde saptmaya neden oldu. Favök ise beklentilerin %7 üzerinde 6.891 mn TL oldu. (q/q : +%179)

Bugün **KCHOL**, **TCELL** ve **SOKM** finansallarını açıklaması bekleniyor. **KCHOL** ortalama beklenti 5.520mn TL net kar açıklanması yönünde. **TCELL** ortalama beklenti 700mn TL net kar açıklanması yönünde. **SOKM** ortalama beklenti 127mn TL net zarar açıklanması yönünde.

Güne başlarken Asya piyasalarında hafif pozitif seyir hakimken ABD ve Avrupa vadelilerde bir miktar geri çekilme izleniyor. BİST100 endeksinin alıcılı başlangıç yapmasını beklemekteyiz.

ENDEKSE ETKİ (BİST 100)			
POZİTİF		NEGATİF	
HİSSE	Endekse Etki (Puan)	Endekse Etki (Puan)	HİSSE
FROTO	2,84	-2,46	EREGL
AKSA	1,25	-1,45	AKBNK
KCHOL	1,19	-0,96	THYAO
ASELS	1,19	-0,78	YKBNK
OTKAR	0,86	-0,54	ISCTR
HEKTS	0,85	-0,49	TOASO
SAHOL	0,83	-0,47	GARAN
ISGYO	0,51	-0,43	TTKOM
PGSUS	0,44	-0,42	ARCLK
TUPRS	0,43	-0,27	SOKM
EKGYO	0,39	-0,22	PETKM
TTRAK	0,38	-0,18	TKFEN
SASA	0,35	-0,15	ISDMR
AYDEM	0,32	-0,14	SELEC
AGHOL	0,30	-0,14	ZRGO

GÜNLÜK PARA GİRİŞ OLAN HİSSELER İLK 10 KURUM (TL)					
Sembol	Para Girişi	Sembol	Para Girişi	Sembol	Para Girişi
SISE	13.124.350	AYDEM	4.046.472	AKSEN	2.269.794
FROTO	10.890.900	SNGYO	3.945.369	ELITE	2.003.257
OTKAR	8.924.212	PGSUS	3.870.336	IHGZT	1.509.308
ASELS	8.008.128	SAHOL	3.490.528	DGNMO	1.505.737
HEKTS	7.865.120	GOZDE	3.220.288	KTSKR	1.421.921
KOZAL	7.722.528	ARCLK	2.887.588	GSDHO	1.370.978
DOHOL	5.040.440	ALARK	2.830.886	VAKKO	1.369.831
EKGYO	4.750.580	CEMTS	2.656.327	IPEKE	1.355.154
GUBRF	4.326.156	ORCAY	2.601.950	BASGZ	1.304.840
BIMAS	4.306.984	TRGYO	2.464.382	CEMAS	1.239.683

GÜNLÜK PARA ÇIKIŞI OLAN HİSSELER İLK 10 KURUM (TL)					
Sembol	Para Çıkışı	Sembol	Para Çıkışı	Sembol	Para Çıkışı
THYAO	-31.389.410	KRDMD	-3.455.040	SRVGY	-1.590.029
EREGL	-24.598.810	VESTL	-2.978.230	TURSG	-1.479.344
GARAN	-16.712.980	ISGYO	-2.846.038	BOSSA	-1.360.242
PETKM	-14.404.070	KCHOL	-2.614.196	MOBTL	-1.358.436
YKBNK	-14.158.230	BUCIM	-2.543.724	CLEBI	-1.282.799
TTKOM	-6.211.144	IHLGM	-2.388.727	TCELL	-1.272.188
AKBNK	-5.361.816	GENIL	-2.295.986	HALKB	-1.258.396
TUPRS	-4.857.280	GLYHO	-2.262.220	ENJSA	-1.184.886
GEREL	-4.832.386	VAKBN	-2.160.758	MGROS	-1.151.111
TKFEN	-4.043.084	CIMSA	-1.976.693	AGYO	-1.120.329

En Çok Yükselen				En Çok Düşen				Hacmi En Yüksek				
Hisse	Son	Değişim (%)		Hisse	Son	Değişim (%)		Hisse	Son	Değişim (%)	Hacim	
RALYH	7,70	▲	10,00	PKENT	711,90	▼	-10,00	THYAO	29,60	▼	-1,20	3.987.313.507
MERIT	32,00	▲	9,97	POLTK	521,30	▼	-10,00	KRDMD	11,87	▼	-0,42	1.468.637.919
DESA	11,84	▲	9,94	INTEM	87,70	▼	-9,96	ASELS	22,26	▲	2,30	1.359.570.238
EUHOL	3,38	▲	9,74	ORCAY	27,16	▼	-9,95	TUPRS	195,60	▲	0,46	1.080.377.057
HURGZ	2,24	▲	8,21	GEREL	4,82	▼	-7,49	EREGL	28,18	▼	-1,33	1.075.566.727
AYDEM	7,94	▲	8,17	AGYO	2,93	▼	-6,69	SISE	13,47	■	0,00	979.497.075
AKSA	32,82	▲	8,10	MOBTL	1,86	▼	-6,06	YKBNK	4,01	▼	-1,96	833.450.878
TEKTU	1,64	▲	7,89	AVHOL	6,79	▼	-4,37	FROTO	264,70	▲	4,34	816.301.010
OTKAR	435,40	▲	7,80	AVOD	1,64	▼	-4,09	GARAN	11,84	▼	-0,50	808.739.762
KONKA	8,80	▲	6,67	AKSGY	1,70	▼	-3,95	SASA	48,24	▲	0,92	695.983.310

YURTDIŞI PİYASALAR				
Amerika	Son	Günlük Değişim (%)	30 Günlük Fark (%)	
Dow Jones	34.988,84	▲	1,22	-2,57
Nasdaq	14.139,98	■	0,00	-5,06
S&P 500	4.479,08	▲	0,18	-3,94
Avrupa	Son	Günlük Değişim (%)	30 Günlük Fark (%)	
DAX	15.370,30	▼	-0,28	-3,23
İngiltere FTSE100	7.603,78	▼	-0,07	0,81
Fransa CAC 40	6.964,98	▼	-0,21	-2,49
Asya	Son	Günlük Değişim (%)	30 Günlük Fark (%)	
Shanghai Comp.	3.465,83	▲	0,57	-1,57
Hang Seng (Hong Kong)	24.718,90	▲	1,49	1,38
Tokyo NIKKEİ 225	27.460,40	▲	2,22	-2,36

Döviz Piyasası	Son	Günlük Değişim (%)	30 Günlük Fark (%)	
USDTRY	13,60	▼	-0,01	0,60
EURTRY	15,48	▲	0,20	0,32
GBPTRY	18,48	▲	0,42	-0,05
EURUSD	1,14	▲	0,24	-0,26
USDJPY	115,40	▼	-0,20	1,06
GBPUSD	1,36	▲	0,42	-0,62
Emtialar	Son	Günlük Değişim (%)	30 Günlük Fark (%)	
Ons Altın	1.872,28	▲	1,02	3,00
Gram Altın	818,39	▲	1,01	3,56
Gümüş	23,63	▲	1,00	2,84
Brent Petrol	90,86	▼	-0,95	5,66
Bakır	4,55	▲	0,39	2,47
Ekonomik Göstergeler	Son	Günlük Değişim (%)	30 Günlük Fark (%)	
ABD 2 Yıllık	1,507	▼	-4,07	56,82
ABD 10 Yıllık	2,035	▼	-0,63	14,07
Türkiye 2 Yıllık	21,59	▲	0,92	-10,39
Türkiye 10 Yıllık	21,78	▲	0,04	-7,85
Almanya 2 Yıllık	-0,359	▼	-4,06	37,78
Almanya 10 Yıllık	0,002	▼	-86,67	104,55

17 Şubat 22

VBTS KAPSAMINDA İŞLEM GÖREN PAYLAR

Hisse Kodu	Başlangıç Tarihi	Bitiş Tarihi	Kalan Gün	Brüt Takas	Tek Fiyat	Kredili Alım ve Açığa Satış	Emir Paketi Tedbiri	İnternet Emir Yasağı	Piyasa Emriyle Emir İlt. Yasağı
DARDL	21 Ocak 22	18 Şubat 22	1			✓			
DOBUR	21 Ocak 22	18 Şubat 22	1		✓	✓	✓		
AYCES	21 Ocak 22	23 Şubat 22	6				✓		
KRDMB	21 Ocak 22	23 Şubat 22	6			✓			
KRSTL	21 Ocak 22	23 Şubat 22	6	✓	✓	✓	✓		
AKFGY	26 Ocak 22	25 Şubat 22	8	✓		✓			
BLCYT	26 Ocak 22	25 Şubat 22	8			✓			
EDATA	28 Ocak 22	25 Şubat 22	8		✓				
EMNIS	27 Ocak 22	25 Şubat 22	8				✓	✓	
KONTR	28 Ocak 22	25 Şubat 22	8			✓			
LIDFA	28 Ocak 22	25 Şubat 22	8	✓		✓	✓		
PRKAB	26 Ocak 22	25 Şubat 22	8	✓		✓			
SANEL	28 Ocak 22	25 Şubat 22	8		✓		✓		
TETMT	27 Ocak 22	25 Şubat 22	8	✓		✓			
YBTAS	2 Şubat 22	1 Mart 22	12				✓		
EUKYO	3 Şubat 22	2 Mart 22	13				✓		
HURGZ	3 Şubat 22	2 Mart 22	13			✓			
KERVN	3 Şubat 22	2 Mart 22	13				✓		
MANAS	3 Şubat 22	2 Mart 22	13	✓					
YEOTK	31 Ocak 22	2 Mart 22	13			✓			
KGYO	4 Şubat 22	3 Mart 22	14			✓			
KUTPO	4 Şubat 22	3 Mart 22	14	✓		✓	✓		
PCILT	1 Şubat 22	3 Mart 22	14			✓			
EUHOL	7 Şubat 22	4 Mart 22	15	✓	✓	✓	✓		
OZGYO	8 Şubat 22	7 Mart 22	18			✓			
SAMAT	8 Şubat 22	7 Mart 22	18			✓			
TURGG	8 Şubat 22	7 Mart 22	18			✓			
KAPLM	9 Şubat 22	8 Mart 22	19	✓	✓	✓	✓		
DZGYO	9 Şubat 22	9 Mart 22	20			✓			
LUKSK	10 Şubat 22	9 Mart 22	20			✓			
MANAS	10 Şubat 22	9 Mart 22	20			✓	✓		
SONME	11 Şubat 22	10 Mart 22	21				✓		
MARKA	15 Şubat 22	14 Mart 22	25				✓		
ORCAY	15 Şubat 22	14 Mart 22	25	✓		✓			
PKENT	15 Şubat 22	14 Mart 22	25	✓		✓	✓		
DESA	16 Şubat 22	15 Mart 22	26	✓		✓			
ETYAT	16 Şubat 22	15 Mart 22	26				✓		
OYLUM	16 Şubat 22	15 Mart 22	26				✓		
POLTK	16 Şubat 22	15 Mart 22	26			✓			
AGYO	17 Şubat 22	16 Mart 22	27				✓		
AVOD	17 Şubat 22	16 Mart 22	27				✓		
DAGHL	17 Şubat 22	16 Mart 22	27				✓		
INTEM	17 Şubat 22	16 Mart 22	27				✓		

BİST 100 Teknik Görünüm

BİST100 endeksinde, Aralık ayından süregelen düşüş trendi tekrar test edildi. Trend bölgesine yakın kapanış gerçekleştiren endekste 2060 bölgesinin kalıcı aşılması durumunda 2075 / 2100 bandı gündeme gelebilir. Aşağı yönde hareketlerde ise 2030 ilk kısa vadeli destek konumunda bulunuyor.

Dirençler: 2060 / 2075 / 2100

Destekler: 2030 / 2000 / 1990



VIOP 30 Teknik Görünüm

VIOP30 kontratında, 2300 ana direnç bölgesi tekrar test edildi. Vadeli kontratta bu bölgenin aşılması durumunda 2335 / 2370 bölgesine doğru hareket hız kazanabilir. Aksi durumda aşağı alanda 2265 / 2220 sıralı destek seviyeleri takip edilebilir.

Dirençler: 2300 / 2335 / 2370

Destekler: 2265 / 2220 / 2200

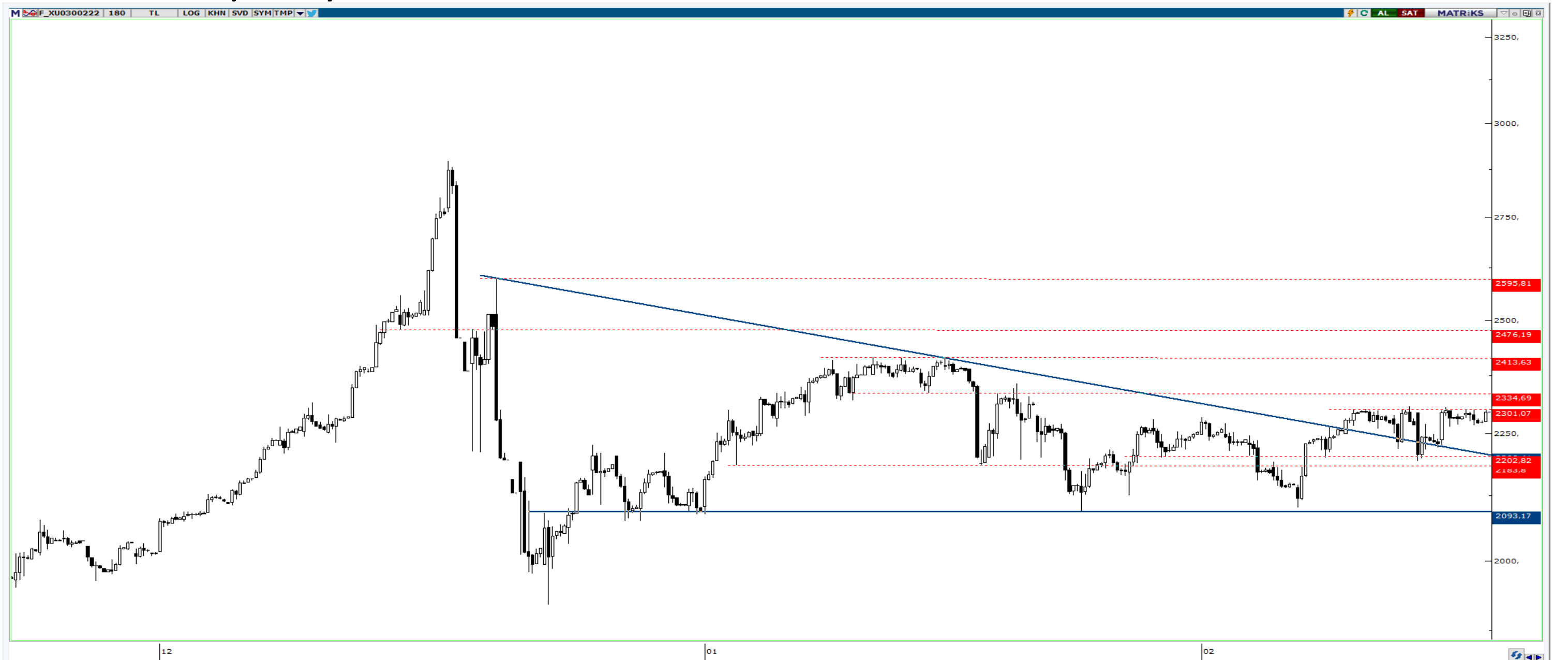

ŞİRKET HABERLERİ

- **CEMETS** : Pay sahibi olduğumuz ana ortaklığımız Bursa Çimento'nun %200 bedelli sermaye arttırımı kapsamında, mevcut paya isabet eden 16.864.686 TL nin ödenmesine karar verilmiştir.
- **AKSEN** : Ocak ayı üretimine ilişkin kesilen fatura kapsamında Özbekistan Enerji Bakanlığı'na bağlı NEGU 'dan ilk tahsilat yapılmıştır.

PAY ALIM SATIM BİLDİRİMLERİ

- **LOGO: (PAY ALIM)-(GERİ ALIM PROGRAMI)** 15.02.2022 tarihinde Logo Yazılım San. ve Tic. A.Ş. payları ile ilgili olarak 39,44 - 39,80 fiyat aralığından 20.000 adet alış işlemi ortaklığımızca gerçekleştirilmiştir. Bu işlemle birlikte Logo Yazılım San. ve Tic. A.Ş. sermayesindeki paylarımız 15.02.2022 tarihi itibariyle % 3,56 'ya ulaşmıştır.
- **INDES: (PAY ALIM)-(GERİ ALIM PROGRAMI)** Mevcut program kapsamında 15 Şubat 2022 tarihinde 291.500 adet pay geri alınmış ve Şirketimizin sahip olduğu INDES payları 3.927.750 adet'e ulaşmıştır.
- **DZGYO: (PAY ALIM)-(MEHMET EMRE CİHANGİR)** 15/02/2022 - 15/02/2022 tarihinde DENİZ GAYRİMENKUL YATIRIM ORTAKLIĞI A.Ş. payları ile ilgili olarak 3,17 - 3,30 TL fiyat aralığından 488.098 TL toplam nominal tutarlı alış işlemi ve/veya 0 TL toplam nominal tutarlı satış işlemi tarafımızca/ortaklığımızca gerçekleştirilmiştir.
- **ULUUN: (PAY ALIM)-(GERİ ALIM PROGRAMI)** 01.02.2022 tarihli Yönetim Kurulu Kararı ile başlatılan pay geri alım programı kapsamında 16.02.2022 tarihinde 6.45-6.48 fiyat aralığından toplam 79.542 adet hisse geri alım işlemi yapılmıştır.
- **GEDİK: (PAY ALIM)-(GERİ ALIM PROGRAMI)** 04.02.2022 tarihli yönetim kurulu kararı ile başlatılan pay geri alım programına istinaden 16.02.2022 tarihinde 25.000 adet alım işlemi gerçekleştirilmiştir.

Bilanço Takvimi

- 17 Şubat : KCHOL, TCELL, SOKM Finansallarını açıklaması bekleniyor
- 18 Şubat : ENJSA Finansallarını açıklaması bekleniyor

HAFTALIK EKONOMİK TAKVİM

14 Şubat - 18 Şubat 2022

Saat				Beklenti	Önceki
14 Şubat / Pazartesi					
19:15	EUR	***	ECB Başkanı Lagarde Konuşması		
15 Şubat / Salı					
02:50	JPY	***	Japonya GSYİH (Yıllık)	6,00%	-3,60%
07:30	JPY	**	Japonya Sanayi Üretimi (Yıllık)	--	2,70%
10:00	GBP	***	İngiltere İşsizlik Oranı	4,10%	4,10%
11:00	TRY	*	Türkiye Bütçe Dengesi	--	-145.7b
13:00	EUR	**	Euro Bölgesi ZEW Beklenti Endeksi	--	49,4
13:00	EUR	***	Euro Bölgesi GSYİH (Çeyreklik)	0,30%	0,30%
13:00	EUR	***	Euro Bölgesi GSYİH (Yıllık)	4,60%	4,60%
16:30	USD	**	ABD ÜFE (Yıllık)	9,00%	9,70%
16 Şubat / Çarşamba					
04:30	CNY	**	Çin ÜFE (Yıllık)	9,50%	10,30%
04:30	CNY	***	Çin TÜFE (Yıllık)	1,00%	1,50%
10:00	GBP	***	İngiltere TÜFE (Aylık)	-0,20%	0,50%
10:00	GBP	***	İngiltere TÜFE (Yıllık)	5,40%	5,40%
10:00	GBP	**	İngiltere ÜFE (Yıllık)	13,40%	13,50%
13:00	EUR	**	Euro Bölgesi Sanayi Üretimi (Yıllık)	-0,50%	-1,50%
15:00	USD	**	ABD MBA Mortgage Başvuruları	--	-8,10%
16:30	USD	**	ABD Perakende Satışlar (Aylık)	1,90%	-1,90%
17:15	USD	**	ABD Sanayi Üretimi (Aylık)	0,40%	-0,10%
17:15	USD	*	ABD Kapasite Kullanımı	76,80%	76,50%
22:00	USD	***	FED FOMC Toplantı Tutanaqları	--	--
17 Şubat / Perşembe					
12:00	EUR	**	ECB Ekonomi Bülteni		
14:00	TRY	***	TCMB Faiz Kararı	14,00%	14,00%
16:30	USD	**	ABD İlk İşsizlik Başvuruları	220k	223k
16:30	USD	**	ABD İşsizlik Başvuruları	--	1621k
18 Şubat / Cuma					
02:30	JPY	***	Japonya TÜFE (Yıllık)	0,60%	0,80%
10:00	GBP	**	İngiltere Perakende Satışlar	1,20%	-3,70%
10:00	TRY	*	Türkiye Konut Satışları (Yıllık)	--	113,70%
10:00	TRY	*	Türkiye Tüketici Güveni	--	73,2
18:00	USD	*	ABD Öncü Endeks	0,20%	0,80%
18:00	EUR	**	Euro Bölgesi Tüketici Güveni	-8	-8,5

UYARI: Bu bültendeki veriler hafta içinde değişiklik gösterebilir. Değişiklikler "Günlük Bülten" üzerinden takip edilebilir.

ALB Yatırım Araştırma Departmanı

Emre ÇAYIRLI – Araştırma Müdürü

Rıdvan YİĞİTBİLEK – Araştırma Uzmanı

Akın SOLMAZ – Araştırma Uzman Yrd.

Emir AKKUŞ – Araştırma Stajyeri

T +90 (212) 370 0370
F +90 (212) 370 0371
bilgi@albyatirim.com.tr

Fulya Mah. Büyükdere
Cad. Torun Center No:74
A/80 34394 Şişli / İstanbul

YASAL UYARI–Burada yer alan her türlü bilgi, değerlendirme, yorum ve istatistiki şekil ve değerler hazırlandığı tarih itibarıyla mevcut piyasa koşulları ve güvenilirliğine inanılan kaynaklardan elde edilerek derlenmiştir. ALB Yatırım Menkul Değerler A.Ş. tarafından, karşılığında herhangi bir maddi menfaat temin edilmeksizin, genel anlamda bilgi vermek amacıyla hazırlanmış olup, hiçbir şekilde yönlendirici nitelikte olmayan bilgiler yatırımcılar tarafından danışmanlık faaliyeti olarak kabul edilmemeli ve yatırım kararlarına esas olarak alınmamalıdır. Bu bilgiler, belli bir getirinin sağlanmasına yönelik olarak verilmemekte ve bu yönde herhangi bir şekilde taahhüt veya garantimiz bulunmamaktadır. Bu itibarla bu sayfalarda yer alan ve hiç bir şekilde yönlendirici nitelikte olmayan hususlar hakkında herhangi bir sorumluluğumuz bulunmamaktadır. Gerek bu yayındaki, gerekse bu yayında kullanılan kaynaklardaki hata ve eksikliklerden ve bu yayındaki bilgilerin kullanılması sonucunda yatırımcıların ve/veya ilgili kişilerin uğrayabilecekleri doğrudan ve/veya dolaylı zararlardan, kâr yoksunluğundan manevi zararlardan her ne şekil ve surette olursa olsun üçüncü kişilerin uğrayabileceği her türlü zararlardan dolayı ALB Yatırım Menkul Değerler A.Ş. sorumlu tutulamaz. Burada yer alan yatırım bilgi, yorum ve tavsiyeleri yatırım danışmanlığı kapsamında değildir. Yatırım danışmanlığı hizmeti, yetkili kuruluşlar tarafından kişilerin risk ve getiri tercihleri dikkate alınarak kişiye özel sunulmaktadır. Burada yer alan yorum ve tavsiyeler ise genel niteliktedir. Bu tavsiyeler mali durumunuz ile risk ve getiri tercihlerinize uygun olmayabilir. Bu nedenle, sadece burada yer alan bilgilere dayanarak yatırım kararı verilmesi beklentilerinize uygun sonuçlar doğurmayabilir.

ÇEKİNCE–Bu rapor tarafımızca doğruluğu kabul edilmiş kaynaklar kullanılarak hazırlanmış olup yatırımcılara kendi oluşturacakları yatırım kararlarında yardımcı olmayı hedeflemekte ve herhangi bir yatırım aracını alma veya satma yönünde yatırımcıların kararlarını etkilemeyi amaçlamamaktadır. Yatırımcıların verecekleri yatırım kararları ile bu raporda bulunan görüş, bilgi ve veriler arasında bir bağlantı kurulamayacağı gibi, söz konusu kararların neticesinde oluşabilecek yanlışlık ve zararlardan kurum çalışanları ile ALB Yatırım Menkul Değerler A.Ş.'nin herhangi bir sorumluluğu bulunmamaktadır. Bu rapordaki her türlü iç ce dış piyasa tablo grafikler, bu konularda resmi hizmet veren yetkili üçüncü kişi kurumlardan elde edilmiş olup, ALB Yatırım Menkul Değerler A.Ş. tarafından herhangi bir maddi menfaat beklentisi olmaksızın genel anlamda bilgilendirmek amacıyla hazırlanmıştır. Bu raporda bulunan bilgiler belli bir gelirin sağlanmasına yönelik olarak verilmemektedir.