

	Kapanış	Günlük Fark (%)	Pivot 1. Direnç	Pivot 1. Destek	Yüksek	Düşük	Günlük Hacim
XUTUM	5490,50	0,46%	5547,22	5382,54	5495,98	5331,30	121.690.454.495,00
XU100	4855,92	0,60%	4906,32	4758,48	4859,27	4711,43	99.040.909.838,00
XU030	5200,78	0,39%	5259,08	5098,25	5214,85	5054,02	75.271.975.369,00
X30YVADE	5276,00	0,47%	5343,25	5156,25	5294,25	5107,25	15.181.190.068,00

Küresel Endeksler	Son	Günlük F. %
FTSE ALL WORLD INDEX	410,50	0,28%
FTSE ALL WORLD INDEX - EMERGING	654,54	0,52%
S&P 500 INDEX	3963,51	0,75%
NASDAQ 100 INDEX	11637,50	1,22%
DOW JONES INDEX	33781,48	0,55%
DAX INDEX	14264,56	0,02%
VOLATILITY INDEX	22,29	-1,72%

Küresel Vadeli Endeksler	Son	Günlük F. %
S&P 500 FUTURE	3975,00	0,23%
DOW JONES FUTURE	33845,00	0,12%
NASDAQ 100 FUTURE	11683,50	0,33%
DAX FUTURE	14318,00	0,29%

Endeks, Parite ve Değerli Madenler	Son	Günlük F. %
BİST YABANCI TAKAS ORANI	29,67	-0,87%
DXD - DOLAR ENDEKSİ	104,53	-0,23%
USDTRY	18,64	0,00%
EURTRY	19,73	0,19%
EURUSD	1,06	0,24%
XAUUSD - ONS ALTIN	1.797,29	0,49%
XAGUSD - ONS GÜMÜŞ	23,28	0,99%
GLDGR - GRAM ALTIN	1.077,31	0,48%
XAGGR - GRAM GÜMÜŞ	13,95	0,98%

Borsa İstanbul Sektör Endeksleri	Son	Günlük F. %
XUSIN	7.992,67	-0,37%
XGIDA	5.123,42	0,83%
XUTEK	5.675,60	2,29%
XBANK	4.238,96	2,62%
XMANA	12.197,95	-1,28%
XULAS	14.748,56	0,56%
XHOLD	4.493,26	0,69%
XMADN	5.322,14	8,47%

Saat	Günün Öne Çıkan Gelişmeleri	Beklenti	Önceki	Hisse	Hacim
04:30	Çin ÜFE - Yıllık	-1.5%	-1.3%	THYAO	9.586.996.575
04:30	Çin TÜFE - Yıllık	1.6%	2.1%	KRDMD	6.211.227.540
16:30	ABD Çekirdek ÜFE - Yıllık	5.8%	6.7%	ASELS	5.880.376.537
16:30	ABD ÜFE - Aylık	0.2%	0.2%	TUPRS	5.583.697.906
16:30	ABD ÜFE - Yıllık	7.2%	8.0%	PETKM	4.857.847.004
				EKGYO	4.479.342.087

Hisse	Para Girişi	Hisse	Para Çıkışı	Hisse	Endekse Etki	Hisse	Endekse Etki
EKGYO	69.511.740	TUPRS	- 214.389.400	KOZAL	6,92	TUPRS	-11,65
GARAN	31.889.070	PETKM	- 148.010.300	ASELS	5,44	TCELL	-3,76
KOZAA	23.156.110	ENKAI	- 68.937.680	AKBNK	5,40	PETKM	-3,68
KOZAL	14.797.790	KRDMD	- 47.656.690	KONTR	4,73	EREGL	-2,89
EREGL	13.913.140	VESTL	- 40.872.850	GUBRF	3,73	ENKAI	-2,73

Kur Korumalı Mevduattan 2. Çıkış

Dün BDDK tarafından menkul kıymet istatistikleri açıklandı. Verilere göre geçtiğimiz hafta 339,7 milyon dolarlık hisse alımı gerçekleşerek hisse senedi stoku 26,740 milyar dolara yükseldi. Kur korumalı mevduatta ise 7,8 milyar TL'lik çıkış gerçekleşti ve toplam KKM hacmi 1,464 milyar TL'ye gerileme gösterdi. Özellikle KKM tarafında yaşanan çıkışlar enflasyon üzerinde reel getiri sunan Borsa İstanbul'a ilginin arttığına işaret edebilir.

Borsa İstanbul'da ise dün gerçekleşen volatilitate hareketlerden sonra günü yükselişle tamamladı. Özellikle madencilik, banka ve teknoloji sektörleri öncülüğünde yükseliş gerçekleştiren Borsa İstanbul'da metal ana sanayi ve sınai sektörlerindeki kâr realizasyonları devam etti. Hisse bazlı ise Kozal, Asels ve Akbnk endekste yaşanan yükselişe pozitif katkı sağladı.

Küresel piyasalarda ise risk iştahı sınırlıda olsa artış eğilimi gösterdi. ABD endeksleri yüzde 1,22 seviyelerine kadar yükseliş gösterdi. Sabah saatlerinde ABD vadeli endekslerinde ise hafif pozitif bir hareket gerçekleşmektedir. Borsa İstanbul'da bugün hafif alıcılı bir açılış bekliyoruz.

Haftalık Model Portföy				
Hisse	Alım ve Stop Seviyeleri		Hedef Fiyat Seviyeleri	
	Alım Aralığı	Stop Seviyesi	1. Hedef Aralığı	2. Hedef Aralığı
THYAO	127.50 - 128.50	123.50	131.50 - 132.50	135.50
ASELS	47.04 - 46.50	45.90	49.40	51.70
HLGYO	5.15 - 5.42	4.90	5.90 - 6.10	--
CCOLA	192.50 - 194.00	189.80	198.00 - 200.00	205.00
AYDEM	22.24 - 22.58	21.70	23.66 - 24.00	26.00

Pay Geri Alımı Yapan Şirketler				
Hisse	Dün Gerçekleşen Pay Alımları		Bugüne Kadar Alınan	
	Pay Adedi	Fiyat	Pay Adedi - TL	Sermayeye Oranı
MPARK	15.000	₺ 75,74	6.790.000	3,2638%

Bu Hafta Gerçekleşecek Genel Kurul Toplantıları				
Hisse	Genel Kurul Tarihi		Katılım Bilgileri	
	Karar Tarihi	Genel Kurul Tarihi	Pay Sahibi Olunması Gereken Son Tarih	Şehir / İlçe
TLMAN	14.11.2022	9.12.2022	8.12.2022	Trabzon / Ortahisar

Bu Hafta Gerçekleşecek Temettü Ödemeleri				
Hisse	Kullanım Tarihi		Ödenecek Nakit Kar Payı	
	Teklif Edilen	Kesinleşen	Kar Payı Net TL	Kar Payı Net %
METRO	6.12.2022	6.12.2022	0,0505	5,05%
ATLAS	7.12.2022	7.12.2022	0,0393	3,93%

Sermaye Artırımı Yapan Şirketler				
Hisse	Sermaye Artırımı		Sermaye Bilgileri	
	Bedelli / Bedelsiz Oranı	Hak Kullanım Başlangıcı	Mevcut Sermaye	Ulaşılabilecek Sermaye
KCAER	Bedelsiz / %181,61	6.12.2022	233.500.000,00	657.570.000,00
EUREN	Bedelsiz / %350,29	7.12.2022	168.780.000,00	760.000.000,00

Bugün İtibariyle VBTS Uygulanacak Şirketler				
Hisse	Tarih Aralığı		VBTS Bilgisi	
	VBTS Başlangıç Tarihi	VBTS Bitiş Tarihi	VBTS Kapsamı	
BARMA	9.12.2022	6.01.2023	Açığa Satış ve Kredili İşlem Yasağı	
BIOEN	9.12.2022	6.01.2023	Açığa Satış ve Kredili İşlem Yasağı	
GEREL	9.12.2022	6.01.2023	Açığa Satış ve Kredili İşlem Yasağı	
INTEM	9.12.2022	6.01.2023	Açığa Satış ve Kredili İşlem Yasağı	
KLGYO	9.12.2022	6.01.2023	Açığa Satış ve Kredili İşlem Yasağı	
KZBGY	9.12.2022	6.01.2023	Açığa Satış ve Kredili İşlem Yasağı	
MOBTL	9.12.2022	6.01.2023	Açığa Satış ve Kredili İşlem Yasağı	
TUCLK	9.12.2022	6.01.2023	Açığa Satış ve Kredili İşlem Yasağı	
RHEAG	9.12.2022	6.01.2023	Emir Paketi Tedbiri	

Şirket Haberleri

ARDYZ: Kamu Kurumuna ait güvenlik projesi kapsamında, şirket ile bilişim sektöründe faaliyet gösteren özel bir firma arasında "Bilişim Alt Yapısı Malzemelerinin" satışı için 102.560.000 TL (KDV hariç) bedel ile sözleşme imzalanmıştır.

KMPUR: 04.02.2022 tarihindeki KAP açıklamasında belirtildiği, Şirketin Gebze Plastikçiler Organize Sanayi Bölgesi 7. Cadde N 43 Gebze/Kocaeli adresinde bulunan fabrika binası çatı üzeri Güneş Enerjisi Santrali (GES) yatırımının tamamı devreye alınmış olup, elektrik üretimine başlanmıştır.

SUNTK: Sun Tekstil Sanayi ve Ticaret A.Ş. tarafından tasarımı gerçekleştirilen örme hazır giyim ürünleri için, 83 ülkede tescilli markası ve 77 ülkede 4.664 mağazası bulunan İsveç menşeli bir perakende grubu olan H&M Hennes & Mauritz GBC AB (H&M)'den, Mayıs 2023 tarihine kadar gerçekleştirilmesi hedeflenen yaklaşık olarak 6.400.000 Avro tutarında (Güncel Avro/TL kuru ile 125 milyon TL) sipariş planlaması yapılmış olup, günümüz itibarıyla 495.618 Euro resmi sipariş alınmıştır.

Teknik Analiz

BİST Teknik Görünüm

Bist100 endeksi, dün günü yüzde 0,60 yükselişle 4855 puandan tamamladı. Endekste 4810 seviyesini güçlü bir destek noktası olarak takip edilebilir. Yukarı yönlü hareketlerde ise 4940 seviyesi direnç noktası olarak takip edilebilir.

Dirençler: 4940 / 5000 / 5100

Destekler: 4810 / 4770 / 4730

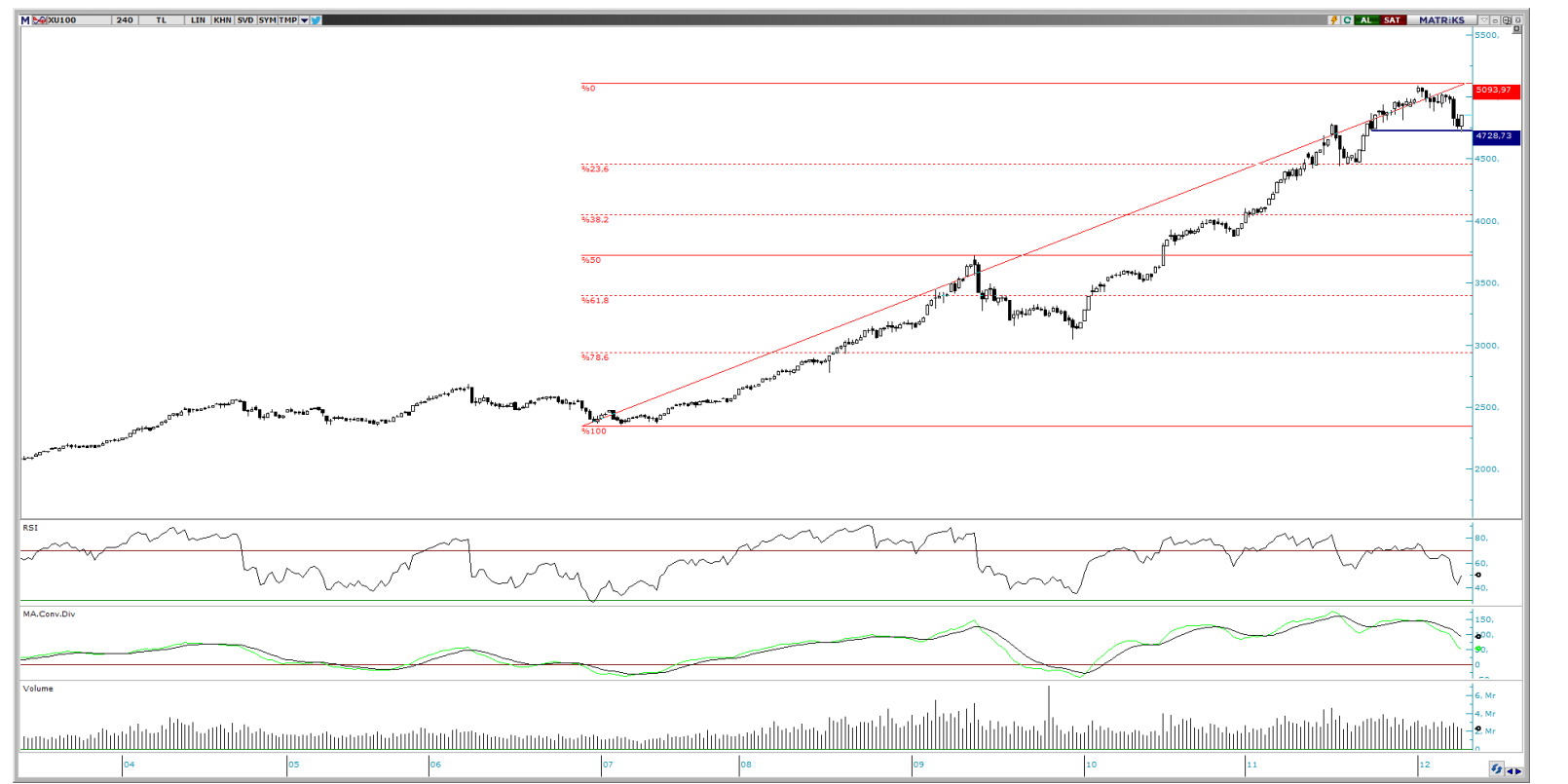

VIOP Teknik Görünüm

VIOP30 kontratı, dün günü yüzde 0,47 yükselişle 5276 puandan tamamladı. Endekste yukarı yönlü hareketlerde 5320 seviyesi direnç noktası olarak takip edilebilir. Aşağı yönlü hareketlerde ise 5250 seviyesi destek noktası olarak takip edilebilir.

Dirençler: 5320 / 5440 / 5550

Destekler: 5250 / 5180 / 5070

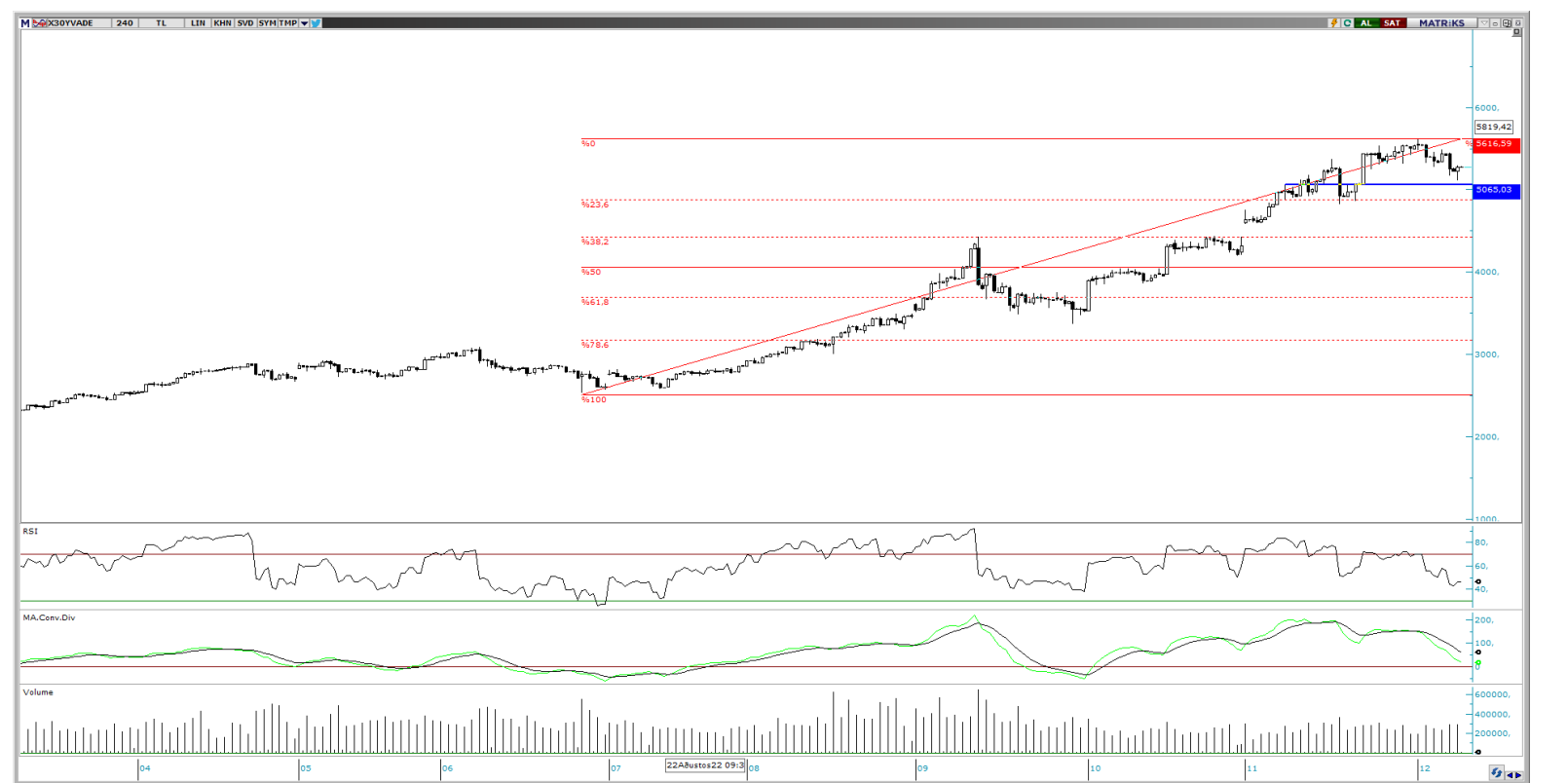

T +90 (212) 370 0370

F +90 (212) 370 0371

arastirma@albyatirim.com.tr

Fulya Mah. Büyükdere
Cad. Torun Center No:74
A/80 34394 Şişli / İstanbul

YASAL UYARI—Burada yer alan her türlü bilgi, değerlendirme, yorum ve istatistikî şekil ve değerler hazırlandığı tarih itibarıyla mevcut piyasa koşulları ve güvenilirliğine inanılan kaynaklardan elde edilerek derlenmiştir. ALB Yatırım Menkul Değerler A.Ş. tarafından, karşılığında herhangi bir maddî menfaat temin edilmeksizin, genel anlamda bilgi vermek amacıyla hazırlanmış olup, hiçbir şekilde yönlendirici nitelikte olmayan bilgiler yatırımcılar tarafından danışmanlık faaliyeti olarak kabul edilmemeli ve yatırım kararlarına esas olarak alınmamalıdır. Bu bilgiler, belli bir getirinin sağlanmasına yönelik olarak verilmemekte ve bu yönde herhangi bir şekilde taahhüt veya garantimiz bulunmamaktadır. Bu itibarla bu sayfalarda yer alan ve hiç bir şekilde yönlendirici nitelikte olmayan hususlar hakkında herhangi bir sorumluluğumuz bulunmamaktadır. Gerek bu yayındaki, gerekse bu yayında kullanılan kaynaklardaki hata ve eksikliklerden ve bu yayındaki bilgilerin kullanılması sonucunda yatırımcıların ve/veya ilgili kişilerin uğrayabilecekleri doğrudan ve/veya dolaylı zararlardan, kâr yoksunluğundan manevî zararlardan her ne şekil ve surette olursa olsun üçüncü kişilerin uğrayabileceği her türlü zararlardan dolayı ALB Yatırım Menkul Değerler A.Ş. sorumlu tutulamaz. Burada yer alan yatırım bilgi, yorum ve tavsiyeleri yatırım danışmanlığı kapsamında değildir. Yatırım danışmanlığı hizmeti, yetkili kuruluşlar tarafından kişilerin risk ve getiri tercihleri dikkate alınarak kişiye özel sunulmaktadır. Burada yer alan yorum ve tavsiyeler ise genel niteliktedir. Bu tavsiyeler mali durumunuz ile risk ve getiri tercihlerinize uygun olmayabilir. Bu nedenle, sadece burada yer alan bilgilere dayanarak yatırım kararı verilmesi beklentilerinize uygun sonuçlar doğurmayabilir.

ÇEKİNCE—Bu rapor tarafımızca doğruluğu kabul edilmiş kaynaklar kullanılarak hazırlanmış olup yatırımcılara kendi oluşturacakları yatırım kararlarında yardımcı olmayı hedeflemekte ve herhangi bir yatırım aracını alma veya satma yönünde yatırımcıların kararlarını etkilemeyi amaçlamamaktadır. Yatırımcıların verecekleri yatırım kararları ile bu raporda bulunan görüş, bilgi ve veriler arasında bir bağlantı kurulamayacağı gibi, söz konusu kararların neticesinde oluşabilecek yanlışlık ve zararlardan kurum çalışanları ile ALB Yatırım Menkul Değerler A.Ş.'nin herhangi bir sorumluluğu bulunmamaktadır. Bu rapordaki her türlü iç ce dış piyasa tablo grafikler, bu konularda resmi hizmet veren yetkili üçüncü kişi kurumlardan elde edilmiş olup, ALB Yatırım Menkul Değerler A.Ş. tarafından herhangi bir maddî menfaat beklentisi olmaksızın genel anlamda bilgilendirmek amacıyla hazırlanmıştır. Bu raporda bulunan bilgiler belli bir gelirin sağlanmasına yönelik olarak verilmemektedir.