

	Kapanış	Günlük Fark (%)	Pivot 1. Direnç	Pivot 1. Destek	Yüksek	Düşük	Günlük Hacim
XUTUM	6291,11	2,47%	6321,42	6230,50	6291,11	6200,19	134.281.172.407,00
XU100	5661,10	2,76%	5692,25	5599,19	5661,49	5568,43	114.179.104.260,00
XU030	6111,47	2,80%	6146,40	6043,97	6113,82	6011,39	83.827.239.224,00
X30YVADE	6457,50	3,10%	6535,00	6343,75	6473,75	6282,50	6.959.502.780,00

Küresel Endeksler	Son	Günlük F. %
FTSE ALL WORLD INDEX	401,13	0,14%
FTSE ALL WORLD INDEX - EMERGING	648,20	0,70%
S&P 500 INDEX	5251,98	36,79%
NASDAQ 100 INDEX	10939,76	-0,10%
DOW JONES INDEX	33147,25	-0,22%
DAX INDEX	14069,26	1,05%
VOLATILITY INDEX	21,67	1,07%

Küresel Vadeli Endeksler	Son	Günlük F. %
S&P 500 FUTURE	3865,75	0,12%
DOW JONES FUTURE	33334,00	0,15%
NASDAQ 100 FUTURE	11032,00	0,09%
DAX FUTURE	14082,00	-0,48%

Endeks, Parite ve Değerli Madenler	Son	Günlük F. %
BİST YABANCI TAKAS ORANI	29,48	-0,41%
DXD - DOLAR ENDEKSİ	103,67	0,14%
USDTRY	18,72	0,04%
EURTRY	19,96	0,01%
EURUSD	1,07	-0,02%
XAUUSD - ONS ALTIN	1.840,20	0,70%
XAGUSD - ONS GÜMÜŞ	24,41	1,86%
GLDGR - GRAM ALTIN	1.107,64	0,75%
XAGGR - GRAM GÜMÜŞ	14,69	1,92%

Borsa İstanbul Sektör Endeksleri	Son	Günlük F. %
XUSIN	9.089,65	2,08%
XGIDA	5.636,64	2,03%
XUTEK	6.541,91	2,83%
XBANK	5.141,57	2,26%
XMANA	13.116,36	2,69%
XULAS	16.255,97	4,26%
XHOLD	5.183,67	2,70%
XMADN	7.122,91	7,64%

Saat	Günün Öne Çıkan Gelişmeleri	Beklenti	Önceki	Hisse	Hacim
10:00	Türkiye TÜFE - Yıllık	66.70%	84.39%	EREGL	10.286.845.410
10:00	Türkiye Çekirdek TÜFE - Yıllık	53.60%	68.91%	THYAO	8.798.936.818
10:00	Türkiye ÜFE Yıllık	--	136.02%	EKGYO	7.954.298.844
16:00	Almanya TÜFE Yıllık	9.1%	10.0%	ASELS	6.044.397.150
17:45	ABD S&P Global İmalat PMI	46.2	46.2	TCELL	4.968.644.406
18:00	ABD İnşaat Harcamaları - Aylık	-0.4%	-0.3%	PETKM	4.763.594.149

Hisse	Para Girişi	Hisse	Para Çıkışı	Hisse	Endekse Etki	Hisse	Endekse Etki
THYAO	177.750.400	EREGL	- 252.842.800	THYAO	16,39	SASA	-4,15
TCELL	67.088.000	TUPRS	- 128.517.500	TCELL	10,78	DOAS	-1,00
DOHOL	47.705.280	YKBNK	- 68.550.400	KOZAL	10,61	TTRAK	-0,46
SISE	45.931.410	ASELS	- 60.932.540	SISE	10,48	KLRHO	-0,23
KOZAL	41.920.930	KCHOL	- 48.264.290	EREGL	10,21	SMRTG	-0,18

## Yıllık Enflasyon ve Maaş Zamları Belli Oluyor

Türkiye'de bugün 2022 yılının yıllık enflasyon rakamı açıklanacak. Hatırlayacağımız üzere geçtiğimiz yıl dolar tarafında yaşanan hareketlilikle 2021 Aralık ayında aylık bazda enflasyon yüzde 13,58 oranında açıklanmıştı. Baz etkisi dediğimiz terimin bugün açıklanacak yıllık enflasyonda etkisini hissedeceğiz. Aylık bazda yüzde 2,23 seviyesinde yükselmesi beklenen enflasyon yıllık bazda yüzde 66,7 seviyesine geri çekilmesi bekleniyor. Açıklanan bu veri ile emekli ve memurların maaş zammı oranı da belli olacak.

Dün ise Türkiye'de dış ticaret rakamları ile imalat PMI verileri açıklandı. Öncelikle dış ticaret rakamlarından bahsedecek olursak ihracat yüzde 12,9 artışla 254 milyar dolara yükseldi. Dış ticaret açığı da yüzde 138 artışla 110 milyar dolara ulaştı ve yıllık bazda rekor açık verilmiş oldu. PMI verilerinde ise son altı ayın en yüksek seviyesine ulaşılsa da hâlâ 50 seviyesinin altında 48,1 seviyesinde bulunmaktadır. Bir önceki aya göre yükseliş gösterse de 50 seviyesinin altında olmasının başlıca nedenleri arasında yurt dışında yaşanan talepteki kırılmalardan kaynaklandığını belirtmekte fayda var.

Borsa İstanbul'da ise yeni yılın ilk işlem gününde rekor bir açılışla 300 dolar seviyesi aşıldı. 5660 seviyesine kadar yükseliş gösteren endekste madencilik ve genele yayılan kazançlar endeksin güçlü bir kapanış yapmasına neden oldu.

Bugün ise Borsa İstanbul'da sınırlı pozitif bir açılış bekliyoruz.

## Haftalık Model Portföy

Hisse	Alım ve Stop Seviyeleri		Hedef Fiyat Seviyeleri		Başarı Durumu
	Alım Aralığı	Stop Seviyesi	1. Hedef Aralığı	2. Hedef Aralığı	
KCHOL	81,60 - 83,00	79,90	85,30	88,00	--
TAVHL	92,50 - 93,50	89,90	95,40	98,00	1. Hedefe Ulaştı
ZOREN	6,95 - 7,11	6,78	7,40	7,70 - 8,00	--
VESBE	13,45 - 13,80	13,00	14,50	15,00	--
ARDYZ	10,20 - 10,48	9,97	10,80	11,50	1. Hedefe Ulaştı

## Pay Geri Alımı Yapan Şirketler

Hisse	Dün Gerçekleşen Pay Alımları		Bugüne Kadar Alınan	
	Pay Adedi	Fiyat	Pay Adedi - TL	Sermayeye Oranı
MPARK	49.542	₺ 88,83	7.400.000	3,5571%
LIDER	25.000	₺ 95,45	3.350.000	5,0758%
ESEN	1.478	₺ 78,82	15.500	0,0242%

## Bu Hafta Gerçekleşecek Genel Kurul Toplantıları

Hisse	Genel Kurul Tarihi		Katılım Bilgileri	
	Karar Tarihi	Genel Kurul Tarihi	Pay Sahibi Olunması Gereken Son Tarih	Şehir / İlçe

## Bu Hafta Gerçekleşecek Temettü Ödemeleri

Hisse	Kullanım Tarihi		Ödenecek Nakit Kar Payı	
	Teklif Edilen	Kesinleşen	Kar Payı Net TL	Kar Payı Net %

## Sermaye Artırımı Yapan Şirketler

Hisse	Sermaye Artırımı		Sermaye Bilgileri	
	Bedelli / Bedelsiz Oranı	Hak Kullanım Başlangıcı	Mevcut Sermaye	Ulaşılabilecek Sermaye

## Bugün İtibariyle VBTS Uygulanacak Şirketler

Hisse	Tarih Aralığı		VBTS Bilgisi	
	VBTS Başlangıç Tarihi	VBTS Bitiş Tarihi	VBTS Kapsamı	
ULAS	3.01.2023	2.02.2023	Tek Fiyat	
SAMAT	3.01.2023	2.02.2023	Açığa Satış ve Kredili İşlem	
KGYO	3.01.2023	2.02.2023	Emir Paketi Tedbiri	



## Şirket Haberleri

**AHGAZ:** Şirket mevcut 208.000.000 TL olan çıkarılmış sermayesinin, Emisyon Primi hesabından karşılanmak suretiyle 2.392.000.000 TL artırılarak, Sermaye Piyasası Kurulu'nun II-18.1 sayılı Kayıtlı Sermaye Sistemi Tebliği'nin 6. maddesinin 6. fıkrası uyarınca bir defaya mahsus olmak üzere 750.000.000 TL olan kayıtlı sermaye tavanının aşılmasıyla, 2.600.000.000 TL'ye yükseltilmesine oy birliğiyle karar verilmiştir.

**ADESE:** Şirketin 15.12.2022 tarihli KAP açıklamasında, kurulmasına karar verdiğimiz ASTO GAYRİMENKUL TİC. A.Ş.'nin kuruluş işlemleri tamamlanmış olup, 02.01.2023 tarih ve 10738 sayılı Türk Ticaret Sicil Gazetesi'nde ilan edilmiştir.

**TLMAN:** Şirket ile Med Marine Kılavuzluk ve Römorkör Hizmetleri İnşaat Sanayi ve Ticaret Anonim Şirketi arasında 4.300.000€ bedelle 24 metre 60 TBP çeki gücüne ve konvansiyonel pervane sistemine sahip, açık deniz römorkörü yapım sözleşmesi imzalanmış olup, tahmini teslim süresi 31.12.2023 olarak belirlenmiştir. Yapılacak olan yatırım için 860.000€ peşinat ödenmiştir.

**ASELS:** ASELSAN, TUSAŞ-Türk Havacılık ve Uzay Sanayii A.Ş. ile uluslararası müşterilerinin son kullanımına yönelik aviyonik sistemlerini kapsayan, toplam bedeli 57.855.384 ABD Doları tutarında iki satış sözleşmesi imzalamıştır. Söz konusu sözleşmeler kapsamında teslimatlar 2024-2025 yıllarında gerçekleştirilecektir.

## Teknik Analiz

### BİST Teknik Görünüm

Bist100 endeksi, yılın ilk işlem gününde yüzde 2,76 yükseliş göstererek günü 300 doların üzerinde 5661 seviyesinden tamamladı. Endekste yukarı yönlü hareketlerin devamı halinde 5700 seviyesi direnç noktası olarak takip edilebilir. Aşağı yönlü hareketlerde ise 5550 seviyesi destek noktası olarak takip edilebilir.

**Dirençler: 5700 / 5800 / 5850**

**Destekler: 5550 / 5490 / 5370**

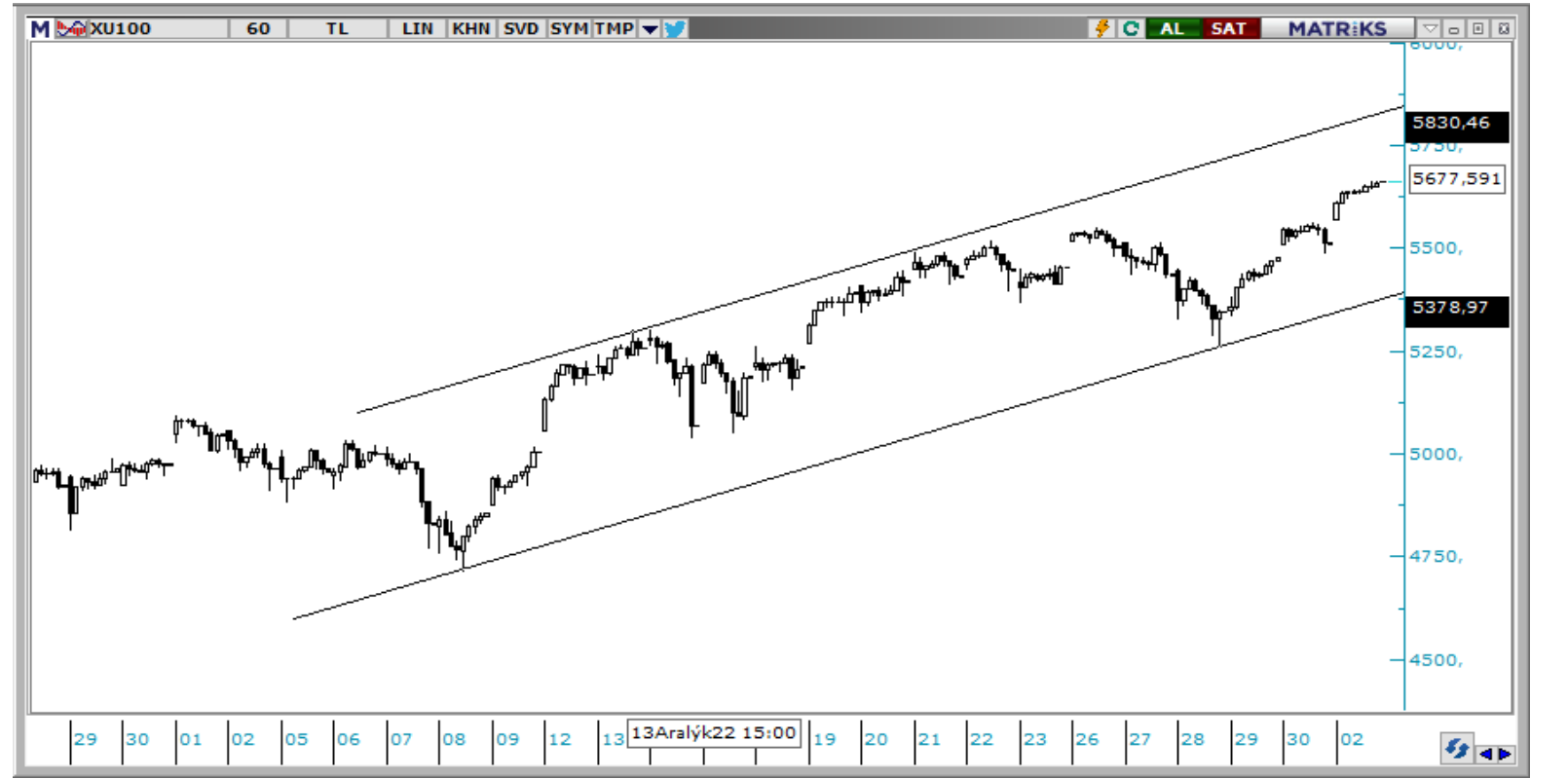

### VIOP Teknik Görünüm

VIOP30 kontratı, yılın ilk işlem gününde yüzde 3,10 yükselerek günü 6457 puandan tamamladı. Endekste yukarı yönlü hareketlerde 6475 seviyesi direnç noktası olarak takip edilebilir. Aşağı yönlü hareketlerde ise 5625 seviyesi destek noktası olarak takip edilebilir.

**Dirençler: 6475 / 6600 / 6650**

**Destekler: 6265 / 6140 / 6030**

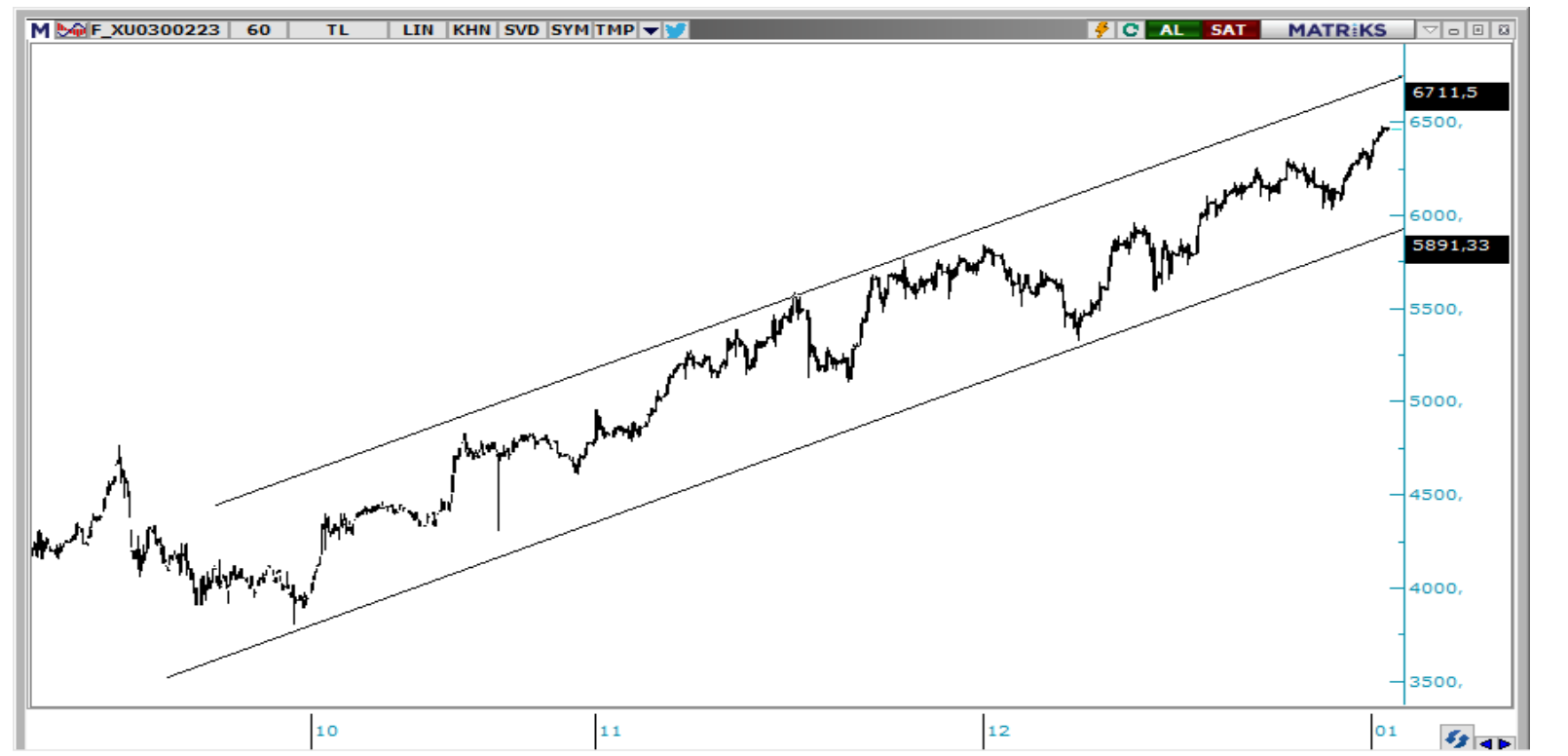

T +90 (212) 370 0370

F +90 (212) 370 0371

[arastirma@albyatirim.com.tr](mailto:arastirma@albyatirim.com.tr)

Fulya Mah. Büyükdere  
Cad. Torun Center No:74  
A/80 34394 Şişli / İstanbul

**YASAL UYARI**—Burada yer alan her türlü bilgi, değerlendirme, yorum ve istatistikî şekil ve değerler hazırlandığı tarih itibarıyla mevcut piyasa koşulları ve güvenilirliğine inanılan kaynaklardan elde edilerek derlenmiştir. ALB Yatırım Menkul Değerler A.Ş. tarafından, karşılığında herhangi bir maddî menfaat temin edilmeksizin, genel anlamda bilgi vermek amacıyla hazırlanmış olup, hiçbir şekilde yönlendirici nitelikte olmayan bilgiler yatırımcılar tarafından danışmanlık faaliyeti olarak kabul edilmemeli ve yatırım kararlarına esas olarak alınmamalıdır. Bu bilgiler, belli bir getirinin sağlanmasına yönelik olarak verilmemekte ve bu yönde herhangi bir şekilde taahhüt veya garantimiz bulunmamaktadır. Bu itibarla bu sayfalarda yer alan ve hiç bir şekilde yönlendirici nitelikte olmayan hususlar hakkında herhangi bir sorumluluğumuz bulunmamaktadır. Gerek bu yayındaki, gerekse bu yayında kullanılan kaynaklardaki hata ve eksikliklerden ve bu yayındaki bilgilerin kullanılması sonucunda yatırımcıların ve/veya ilgili kişilerin uğrayabilecekleri doğrudan ve/veya dolaylı zararlardan, kâr yoksunluğundan manevî zararlardan her ne şekil ve surette olursa olsun üçüncü kişilerin uğrayabileceği her türlü zararlardan dolayı ALB Yatırım Menkul Değerler A.Ş. sorumlu tutulamaz. Burada yer alan yatırım bilgi, yorum ve tavsiyeleri yatırım danışmanlığı kapsamında değildir. Yatırım danışmanlığı hizmeti, yetkili kuruluşlar tarafından kişilerin risk ve getiri tercihleri dikkate alınarak kişiye özel sunulmaktadır. Burada yer alan yorum ve tavsiyeler ise genel niteliktedir. Bu tavsiyeler mali durumunuz ile risk ve getiri tercihlerinize uygun olmayabilir. Bu nedenle, sadece burada yer alan bilgilere dayanılarak yatırım kararı verilmesi beklentilerinize uygun sonuçlar doğurmayabilir.

**ÇEKİNCE**—Bu rapor tarafımızca doğruluğu kabul edilmiş kaynaklar kullanılarak hazırlanmış olup yatırımcılara kendi oluşturacakları yatırım kararlarında yardımcı olmayı hedeflemekte ve herhangi bir yatırım aracını alma veya satma yönünde yatırımcıların kararlarını etkilemeyi amaçlamamaktadır. Yatırımcıların verecekleri yatırım kararları ile bu raporda bulunan görüş, bilgi ve veriler arasında bir bağlantı kurulamayacağı gibi, söz konusu kararların neticesinde oluşabilecek yanlışlık ve zararlardan kurum çalışanları ile ALB Yatırım Menkul Değerler A.Ş.'nin herhangi bir sorumluluğu bulunmamaktadır. Bu rapordaki her türlü iç ce dış piyasa tablo grafikler, bu konularda resmi hizmet veren yetkili üçüncü kişi kurumlardan elde edilmiş olup, ALB Yatırım Menkul Değerler A.Ş. tarafından herhangi bir maddî menfaat beklentisi olmaksızın genel anlamda bilgilendirmek amacıyla hazırlanmıştır. Bu raporda bulunan bilgiler belli bir gelirin sağlanmasına yönelik olarak verilmemektedir.