

Yurtiçi Endeksler	Son	Günlük Fark (%)	30 Günlük Fark (%)	52 Haftalık Fark (%)	Günlük Hacim (Mn TL)
VIOP 30	2.790	▼ -3,37	▲ 1,01	▲ 81,70	14.340
BİST 30	2.662	▼ -2,72	▲ -2,56	▲ 75,62	38.063
BİST 100	2.391	▼ -2,57	▲ -2,37	▲ 65,48	45.474

Sektörel Endeksler	Son	Günlük Fark (%)	30 Günlük Fark (%)	52 Haftalık Fark (%)	Günlük Hacim (Mn TL)
BİST BANKA	2.024	▼ -1,84	▲ -2,79	▲ 77,47	6.291
BİST SINAİ	4.192	▼ -2,89	▲ -0,85	▲ 54,77	20.331
BİST GIDA	2.417	▼ -2,29	▲ 0,47	▲ 16,18	1.220
BİST TEKNOLOJİ	2.655	▼ -3,03	▲ -11,69	▲ 42,30	2.686
BİST BİLİŞİM	1.211	▼ -0,99	▲ -3,41	▲ 33,26	625
BİST METAL	8.984	▼ -5,26	▲ -4,55	▲ 57,30	6.383
BİST ULAŞTIRMA	4.567	▼ -0,88	▲ 13,25	▲ 147,92	6.038
BİST HOLDİNG	2.089	▼ -3,23	▲ -2,24	▲ 65,81	10.258

## ABD'de Nisan ÜFE Yıllık %11,0 Açıklandı

Borsa İstanbul Perşembe gününü %2,57 düşüşle 2391 seviyesinde kapattı. Endekste 12 hisse günü yükseliş ile tamamlarken 86 hisse güne negatif bir kapanış yaptı. Endekste en çok değer kaybeden sektör %5,26 ile metal sektörü oldu. Endekste düşüşe negatif etki EREGL, SAHOL ve KCHOL hisselerinde gerçekleşti. Küresel piyasalar ise Perşembe gününü ağırlıklı olarak hafif negatif tamamladı. ABD piyasalarında Nasdaq %0,06 değer kazancı yaşarken S&P500 %0,13 ve Dow Jones %0,33 değer kaybı yaşadı.

ENDEKSE ETKİ (BİST 100)			
POZİTİF		NEGATİF	
HİSSE	Endekse Etki (Puan)	Endekse Etki (Puan)	HİSSE
ISGYO	0,80	-12,51	EREGL
OYAKC	0,45	-4,63	SAHOL
ARCLK	0,42	-3,28	KCHOL
SNGYO	0,27	-2,79	ASELS
TUPRS	0,25	-2,41	KRDMD
ZRGYO	0,15	-2,22	TCELL
QUAGR	0,06	-2,20	FROTO
SELEC	0,06	-2,16	SISE
SOKM	0,04	-2,15	AKBNK
BASGZ	0,03	-1,54	PETKM
GENIL	0,01	-1,47	BIMAS
NUGYO	0,01	-1,41	SASA
		-1,28	ISCTR
		-1,21	YKBNK
		-1,20	KOZAL

ABD ekonomisinde açıklanan Nisan ÜFE beklentilerin üzerinde gerçekleşerek yıllık bazda %11,0 seviyesinde açıklandı. ABD ÜFE aylık bazda ise Nisan'da %0,5 olarak gerçekleşti. IEA - Uluslararası Enerji Ajansı 2022 yılı için küresel petrol talebini 70bin varil düşürdü. Türkiye 5 yıllık CDS 699 seviyesindedir. ABD 10 yıllık devlet tahvili faizi %2,88 seviyesindedir. Dolar endeksi ise 104,92 seviyesine yükseldi.

Küresel vadeli piyasalarda sabah saatlerinde ağırlıklı olarak pozitif bir görünüm var. ABD piyasaları %0,70 - %1,30 bantları arasında pozitif bir seyir göstermektedir. Avrupa piyasasında ise Dax vadeli kontratı %0,95 seviyesinde pozitif bir görünüm sergilemektedir. Türkiye'de ise dün akşam endeks vadeli kontratı 4,5 puan yükseliş ile günü 2790 seviyesinde tamamladı. Borsa İstanbul'da ise haftanın son işlem gününde hafif alıcılı bir açılış bekliyoruz.

GÜNLÜK PARA GİRİŞ OLAN HİSSELER İLK 10 KURUM (TL)					
Sembol	Para Girişi	Sembol	Para Girişi	Sembol	Para Girişi
TUPRS	38.604.220	TAVHL	4.967.260	SELEC	2.788.642
ARCLK	25.980.090	KARSN	3.764.274	LIDER	2.183.706
DOHOL	11.373.710	BUCIM	3.480.632	ENKAI	2.043.888
ISCTR	7.535.280	KOZAA	3.441.352	HLGYO	2.011.106
KOZAL	6.834.952	OYAKC	3.414.664	TCELL	1.927.536
SNGYO	6.044.168	TOASO	3.336.320	TIRE	1.886.333
AKBNK	5.964.304	YKBNK	3.299.696	AKSEN	1.858.699
PGSUS	5.761.296	SMRTG	3.018.392	VKGYO	1.747.251
MNDRS	5.226.241	PETKM	2.902.216	JANTS	1.741.982
SISE	5.075.744	ULUUN	2.834.774	FENER	1.660.160

GÜNLÜK PARA ÇIKIŞI OLAN HİSSELER İLK 10 KURUM (TL)					
Sembol	Para Çıkışı	Sembol	Para Çıkışı	Sembol	Para Çıkışı
SAHOL	-109.805.100	IPEKE	-4.874.896	ALGYO	-1.796.227
EREGL	-87.587.420	TKFEN	-4.843.108	FROTO	-1.563.684
KRDMD	-49.210.180	VESTL	-4.326.476	AKSA	-1.553.898
ASELS	-45.993.250	THYAO	-4.080.416	GOZDE	-1.511.091
GARAN	-21.107.520	EKGYO	-3.856.600	ULKER	-1.436.251
KCHOL	-12.591.280	ECILC	-3.169.379	TEZOL	-1.382.751
ALARK	-7.772.128	CIMSA	-2.766.448	TRGYO	-1.314.461
HALKB	-6.379.776	KRDMA	-2.425.936	ALBRK	-1.306.837
KORDS	-5.559.356	PKENT	-2.269.732	BOSSA	-1.299.126
VAKBN	-4.885.680	BIMAS	-2.087.536	AYDEM	-1.297.399

En Çok Yükselen				En Çok Düşen				Hacmi En Yüksek				
Hisse	Son	Değişim (%)		Hisse	Son	Değişim (%)		Hisse	Son	Değişim (%)	Hacim	
SMRTG	24,42	▲	10,00	LIDFA	6,21	▼	-10,00	THYAO	41,86	▼	-0,81	5.551.748.898
GLBMD	7,15	▲	10,00	PKENT	185,90	▼	-9,98	SISE	19,60	▼	-1,80	3.753.516.854
IHAAS	23,98	▲	10,00	SELVA	12,82	▼	-9,97	KRDMD	15,77	▼	-5,40	3.160.667.028
ESCOM	11,91	▲	9,97	KAPLM	69,65	▼	-9,95	SAHOL	18,95	▼	-6,00	2.801.975.241
IMASM	29,16	▲	9,95	KLMSN	10,17	▼	-8,87	EREGL	32,20	▼	-5,68	2.385.021.450
ATATP	66,85	▲	9,95	VKFYO	5,22	▼	-8,42	ASELS	22,64	▼	-5,11	2.060.626.793
ULUUN	11,41	▲	9,92	ERCB	36,86	▼	-7,67	TUPRS	252,30	▲	0,20	2.009.238.718
MNDRS	3,22	▲	9,90	MERCN	13,10	▼	-7,55	YKBNK	4,58	▼	-2,55	1.467.543.368
MRGYO	1,18	▲	9,26	AYEN	14,76	▼	-6,82	AKBNK	8,27	▼	-2,36	1.381.389.883
TIRE	18,70	▲	8,91	ESEN	31,86	▼	-6,51	GARAN	14,98	▲	0,00	1.331.115.261

YURTDIŞI PİYASALAR				
Amerika	Son	Günlük Değişim (%)	30 Günlük Fark (%)	
Dow Jones	31.730,30	▼	-0,33	-7,28
Nasdaq	11.370,96	▲	0,06	-14,96
S&P 500	3.930,08	▼	-0,13	-10,63
Avrupa	Son	Günlük Değişim (%)	30 Günlük Fark (%)	
DAX	13.739,64	▼	-0,64	-2,73
İngiltere FTSE100	7.233,34	▼	-1,56	-4,53
Fransa CAC 40	6.206,26	▼	-1,01	-5,07
Asya	Son	Günlük Değişim (%)	30 Günlük Fark (%)	
Shangai Comp.	3.072,12	▲	0,56	-4,39
Hang Seng (Hong Kong)	19.767,36	▲	2,00	-7,28
Tokyo NIKKEİ 225	26.411,02	▲	2,57	0,29

Döviz Piyasası	Son	Günlük Değişim (%)	30 Günlük Fark (%)	
USDTRY	15,42	▲	0,25	5,61
EURTRY	16,03	▲	0,39	1,40
GBPTRY	18,84	▲	0,25	-0,72
EURUSD	1,04	▲	0,15	-3,98
USDJPY	128,97	▲	0,51	2,86
GBPUSD	1,22	▲	0,18	-6,00
Emtialar	Son	Günlük Değişim (%)	30 Günlük Fark (%)	
Ons Altın	1.825,85	▲	0,22	-7,16
Gram Altın	905,15	▲	0,47	-1,89
Gümüş	20,82	▲	0,62	-17,94
Brent Petrol	108,44	▲	1,15	3,46
Bakır	4,14	▲	1,06	-11,32
Ekonomik Göstergeler	Son	Günlük Değişim (%)	30 Günlük Fark (%)	
ABD 2 Yıllık	2,603	▲	3,71	7,65
ABD 10 Yıllık	2,894	▲	2,62	5,77
Türkiye 2 Yıllık	28,16	▲	8,88	12,62
Türkiye 10 Yıllık	23,02	▼	-1,90	-6,76
Almanya 2 Yıllık	0,051	▼	-68,52	-36,25
Almanya 10 Yıllık	0,844	▼	-14,83	6,70



13 Mayıs 22

VBTS KAPSAMINDA İŞLEM GÖREN PAYLAR

Hisse Kodu	Başlangıç Tarihi	Bitiş Tarihi	Kalan Gün	Brüt Takas	Tek Fiyat	Kredili Alım ve Açığa Satış	Emir Paketi Tedbiri	İnternet Emir Yasağı	Piyasa Emriyle Emir İlt. Yasağı
CANTE	18 Nisan 22	17 Mayıs 22	4			✓			
ISGYO	18 Nisan 22	17 Mayıs 22	4				✓		
ITTFK	18 Nisan 22	17 Mayıs 22	4			✓			
OYLUM	18 Nisan 22	17 Mayıs 22	4				✓		
ARMDA	20 Nisan 22	18 Mayıs 22	5		✓		✓		
ERSU	19 Nisan 22	18 Mayıs 22	5			✓			
KARYE	20 Nisan 22	18 Mayıs 22	5			✓			
MEPET	20 Nisan 22	18 Mayıs 22	5	✓		✓			
ASUZU	21 Nisan 22	20 Mayıs 22	7			✓	✓		
AVGYO	21 Nisan 22	20 Mayıs 22	7			✓			
EDATA	21 Nisan 22	20 Mayıs 22	7			✓			
HUNER	21 Nisan 22	20 Mayıs 22	7			✓			
MANAS	22 Nisan 22	20 Mayıs 22	7			✓			
ATLAS	25 Nisan 22	24 Mayıs 22	11				✓		
DAGHL	25 Nisan 22	24 Mayıs 22	11		✓		✓		
DESA	25 Nisan 22	24 Mayıs 22	11			✓			
KRSTL	25 Nisan 22	24 Mayıs 22	11			✓			
OYYAT	25 Nisan 22	24 Mayıs 22	11			✓			
DAGI	26 Nisan 22	25 Mayıs 22	12			✓			
IHAAS	27 Nisan 22	26 Mayıs 22	13		✓	✓	✓		
TDGYO	27 Nisan 22	26 Mayıs 22	13			✓			
TSKB	27 Nisan 22	26 Mayıs 22	13			✓			
ALBRK	29 Nisan 22	27 Mayıs 22	14			✓			
KLYSN	28 Nisan 22	27 Mayıs 22	14			✓			
MZHLD	28 Nisan 22	27 Mayıs 22	14	✓		✓			
PKART	29 Nisan 22	27 Mayıs 22	14			✓			
TSPOR	28 Nisan 22	27 Mayıs 22	14			✓			
YATAS	28 Nisan 22	27 Mayıs 22	14			✓			
BASGZ	5 Mayıs 22	3 Haziran 22	21			✓			
ODAS	6 Mayıs 22	3 Haziran 22	21			✓			
CRDFA	9 Mayıs 22	8 Haziran 22	26			✓			
ETILR	9 Mayıs 22	8 Haziran 22	26				✓		
SILVR	9 Mayıs 22	8 Haziran 22	26			✓			
LIDFA	10 Mayıs 22	9 Haziran 22	27	✓		✓			
UFUK	10 Mayıs 22	9 Haziran 22	27		✓		✓		
ACSEL	13 Ekim 22	10 Haziran 22	28	✓		✓	✓		
ELITE	13 Mayıs 22	10 Haziran 22	28			✓			
EMNIS	13 Ekim 22	10 Haziran 22	28				✓		
IMASM	13 Mayıs 22	10 Haziran 22	28			✓			
KAPLM	11 Mayıs 22	10 Haziran 22	28			✓			
MERCN	13 Mayıs 22	10 Haziran 22	28			✓			
MTRYO	12 Mayıs 22	10 Haziran 22	28				✓		
OLMK	11 Mayıs 22	10 Haziran 22	28			✓			
OYAYO	11 Mayıs 22	10 Haziran 22	28				✓		
SELVA	12 Mayıs 22	10 Haziran 22	28			✓			
TIRE	11 Mayıs 22	10 Haziran 22	28			✓			

## BİST Teknik Görünüm

Bist100 endeksi yaşanan düşüş sonrası 2360 destek seviyesini test etti. 2360 bölgesinden gelen alımlar sonrası günü 2390 seviyesinde kapattı. Yukarı yönlü hareketlerde 2401 ve 2435 seviyeleri direnç olarak izlenebilir. Geri çekilmelerde ise 2360 ve 2310 seviyeleri destek noktaları olarak takip edilebilir.

**Dirençler: 2401 / 2435 / 2500**

**Destekler: 2360 / 2310 / 2264**

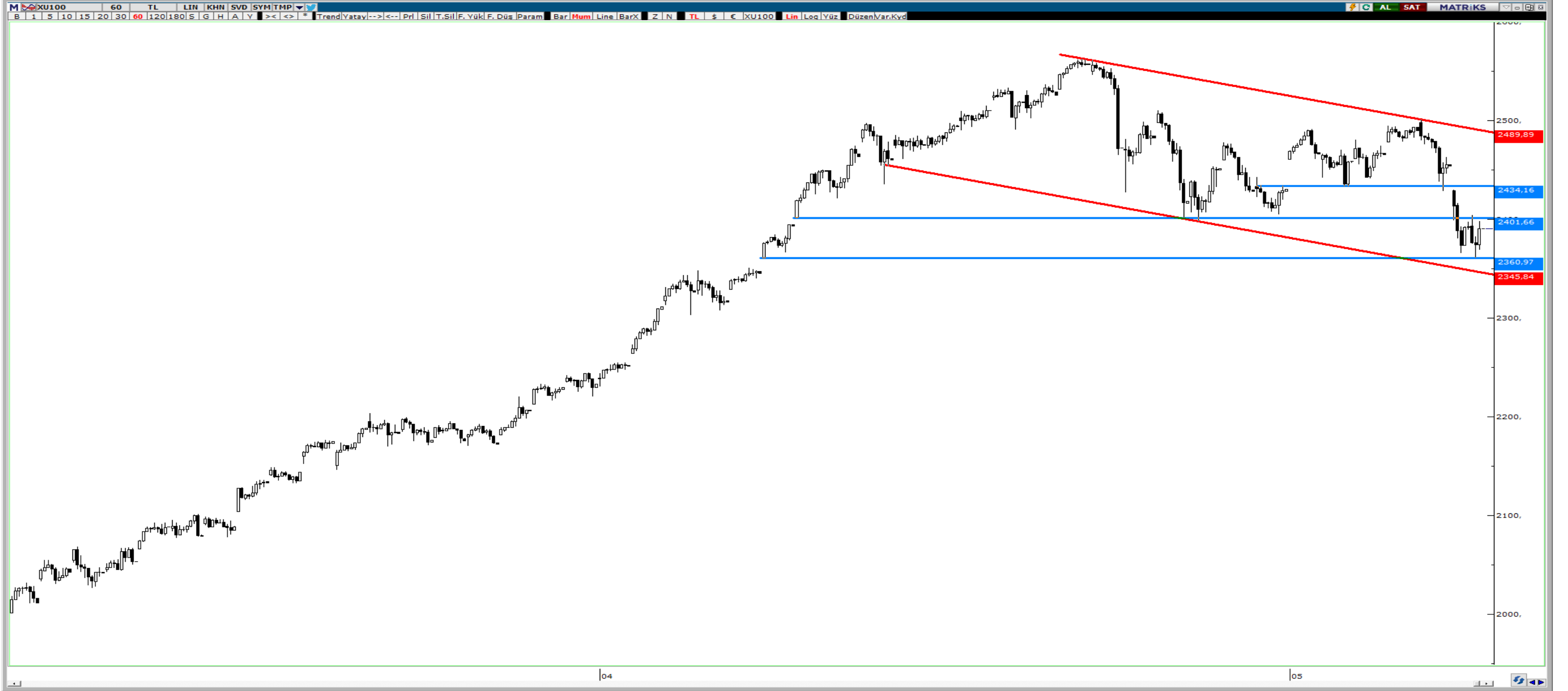

## VIOP Teknik Görünüm

Viop endeks kontratı yaşanan düşüş sonrasında 2795 destek seviyesinin altında fiyatlanıyor. Düşüşün devam etmesi durumunda 2721 seviyesine kadar geri çekilmeler yaşanabilir. Yükselişlerde ise 2795 ve 2886 seviyeleri direnç bölgeleri olarak takip edilebilir.

**Dirençler: 2795 / 2886 / 2927**

**Destekler: 2721 / 2672 / 2610**



## ŞİRKET HABERLERİ

- **KERVİT:** Yönetim kurulumuzun almış olduğu karar ile Sn. Mert Altınkılınç Şirketimiz CEO'su olarak atanmıştır.
- **KORDS:** Müşterilerimizin buldukları ülke ve segmentlerdeki büyüme hızlarına ayak uydurmak ve pazardaki güçlü konumumuzu pekiştirmek adına Kordsa Türkiye İzmit tesislerinde HMLS Polyester iplik yatırımı yapılmasına karar verilmiştir. 2024 yılının üçüncü çeyreğinde devreye alınması öngörülen ve toplam 9,8 milyon USD olarak gerçekleşmesi beklenen yatırım, Kordsa Türkiye operasyonlarına 7.000 tonluk ilave HMLS polyester iplik kapasitesi sağlayacaktır.
- **KLSYN:** Şirketimizin, bayilik sözleşmesi kapsamında Ev – Ofis ve Dış Mekan mobilyaları, züccaciye, halı, kilim, aydınlatma ve objelerden oluşan geniş ürün yelpazesini müdavimi olan müşteri kitlesi ile buluşturacak, Türkiye'nin ilk tasarım ve dekorasyon merkezi olan (İstanbul) Adressistanbul'da 990 m2'lik en büyük mağazalarından biri açılacaktır. Koleksiyon mağazası Haziran ayının ilk yarısında açılarak; müşterilerinin hizmetine sunulacaktır.

## PAY ALIM SATIM BİLDİRİMLERİ

- **ARSAN:** 11/05/2022 - 11/05/2022 tarihinde ARSAN TEKSTİL TİCARET VE SANAYİ A.Ş. payları ile ilgili olarak 4,32 - 4,36 TL fiyat aralığından 1.600.000TL toplam nominal tutarlı alış işlemi ve/veya 0 TL toplam nominal tutarlı satış işlemi tarafımızca/ortaklığımızca gerçekleştirilmiştir
- **BOBET:** 12.05.2022 tarihinde 4,74 TL-4,87 TL fiyat aralığından (ortalama 4,815TL) 208.250 adet pay geri alımı gerçekleştirilmiş olup Şirketimizin sahip olduğu BOBET payları 6.230.506 adete ulaşmıştır.
- **ARCLK:** 12.05.2022 tarihinde 69,15 TL - 70,50 TL fiyat aralığından (ortalama 69,8799 TL) 1.445.045 adet pay geri alınmış ve Şirketimizin sahip olduğu ARCLK payları 65.369.433 adete ulaşmıştır.
- **SAHOL:** Şirketimizce 12.05.2022 tarihinde Borsa İstanbul'da pay başına 18,96 TL – 19,23 TL (ağırlıklı ortalama 19,08 TL) fiyat aralığından toplam 500.000 TL nominal değerli SAHOL payları geri alınmıştır.



## HAFTALIK EKONOMİK TAKVİM

09 - 13 Mayıs 2022

Saat				Beklenti	Önceki
<b>09 Mayıs 2022 / Pazartesi</b>					
03:30	JPY	*	Japonya Jibun Bank Hizmet PMI	--	50.5
03:30	JPY	*	Japonya Jibun Bank Bileşik PMI	--	50.9
09:45	EUR	*	Fransa Ticaret Dengesi	--	-10273m
11:30	EUR	**	Euro Bölgesi Sentix Yatırımcı Güveni	-20.0	-18.0
17:00	USD	*	ABD Toptan Stoklar Aylık	2.3%	2.3%
17:00	USD	*	ABD Toptan Ticaret Satışları Aylık	1.8%	1.7%
<b>10 Mayıs 2022 / Salı</b>					
10:00	TRY	***	Türkiye İşsizlik Oranı	--	10.7%
11:00	EUR	*	İtalya Sanayi Üretimi Aylık	--	4.0%
11:00	EUR	*	İtalya Sanayi Üretimi Yıllık	--	3,3%
12:00	EUR	**	Almanya ZEW Ekonomik Hissiyatı	-41,5	-41
12:00	EUR	**	Almanya ZEW Mevcut Koşullar Endeksi	--	-30,8
12:00	EUR	**	Euro Bölgesi ZEW Ekonomik Hissiyatı	--	-43
<b>11 Mayıs 2022 / Çarşamba</b>					
04:30	CNY	**	Çin ÜFE Yıllık	7.7%	8.3%
04:30	CNY	**	Çin TÜFE Yıllık	1.8%	1.5%
09:00	EUR	*	Almanya TÜFE Aylık	0.8%	0.8%
09:00	EUR	*	Almanya TÜFE Yıllık	7.4%	7.4%
14:00	USD	*	ABD Mortgage Başvuruları	--	2.5%
15:30	USD	***	ABD TÜFE Aylık	0.2%	1.2%
15:30	USD	***	ABD Çekirdek TÜFE Aylık	0.4%	0.3%
15:30	USD	***	ABD TÜFE Yıllık	8.1%	8.5%
15:30	USD	***	ABD Çekirdek TÜFE Yıllık	6.1%	6.5%
15:30	USD	*	ABD Ortalama Saatlik Kazanç Yıllık	--	-2.7%
15:30	USD	*	ABD Ortalama Haftalık Kazanç Yıllık	--	-3.6%
17:30	TRY	*	Türkiye Nakit Bütçe Dengesi	--	-40.6b
<b>12 Mayıs 2022 / Perşembe</b>					
09:00	GBP	*	İngiltere GSYH Aylık	-0.1%	0.1%
09:00	GBP	*	İngiltere GSYH Çeyreklik	1.0%	1.3%
09:00	GBP	*	İngiltere GSYH Yıllık	--	6.6%
09:00	GBP	*	İngiltere İhracat Çeyreklik	--	6.9%
09:00	GBP	*	İngiltere İthalat Çeyreklik	--	0.3%
09:00	GBP	*	İngiltere Sanayi Üretimi Aylık	--	-0.6%
09:00	GBP	*	İngiltere Sanayi Üretimi Yıllık	--	1.6%
09:00	GBP	*	İngiltere İmalat Üretimi Aylık	--	-0.4%
09:00	GBP	*	İngiltere İmalat Üretimi Yıllık	--	3.6%
09:00	GBP	*	İngiltere Hizmet Endeksi Aylık	--	0.2%
15:30	USD	***	ABD ÜFE Yıllık	10.7%	11.2%
15:30	USD	***	ABD ÜFE Aylık	0.5%	1.4%
15:30	USD	***	ABD Çekirdek ÜFE Yıllık	8.9%	9.2%
15:30	USD	***	ABD Çekirdek ÜFE Aylık	0.6%	1.0%
15:30	USD	*	ABD İlk İşsizlik Başvuruları	--	200k
15:30	USD	*	ABD Devam Eden İşsizlik Başvuruları	--	1384k
<b>13 Mayıs 2022 / Cuma</b>					
09:45	EUR	*	Fransa TÜFE Aylık	--	0.4%
09:45	EUR	*	Fransa TÜFE Yıllık	--	4.8%
10:00	TRY	**	Türkiye Sanayi Üretimi Aylık	--	4.4%
10:00	TRY	**	Türkiye Sanayi Üretimi Yıllık	--	13.3%
15:30	USD	*	ABD İthalat Fiyat Endeksi Aylık	0.6%	2.6%
15:30	USD	*	ABD İthalat Fiyat Endeksi Yıllık	--	12.5%
15:30	USD	*	ABD İhracat Fiyat Endeksi Aylık	0.7%	4.5%
15:30	USD	*	ABD İhracat Fiyat Endeksi Yıllık	--	18.8%

## **ALB Yatırım Araştırma Departmanı**

**Emre ÇAYIRLI – Araştırma Müdürü**

**Rıdvan YİĞİTBİLEK – Araştırma Uzmanı**

**Ahmet Deniz YAĞBASAN – Araştırma Uzman Yrd.**

**Emir AKKUŞ – Araştırma Stajyeri**

T +90 (212) 370 0370  
F +90 (212) 370 0371  
[bilgi@albyatirim.com.tr](mailto:bilgi@albyatirim.com.tr)

Fulya Mah. Büyükdere  
Cad. Torun Center No:74  
A/80 34394 Şişli / İstanbul

**YASAL UYARI**—Burada yer alan her türlü bilgi, değerlendirme, yorum ve istatistiki şekil ve değerler hazırlandığı tarih itibariyle mevcut piyasa koşulları ve güvenilirliğine inanılan kaynaklardan elde edilerek derlenmiştir. ALB Yatırım Menkul Değerler A.Ş. tarafından, karşılığında herhangi bir maddi menfaat temin edilmeksizin, genel anlamda bilgi vermek amacıyla hazırlanmış olup, hiçbir şekilde yönlendirici nitelikte olmayan bilgiler yatırımcılar tarafından danışmanlık faaliyeti olarak kabul edilmemeli ve yatırım kararlarına esas olarak alınmamalıdır. Bu bilgiler, belli bir getirinin sağlanmasına yönelik olarak verilmemekte ve bu yönde herhangi bir şekilde taahhüt veya garantimiz bulunmamaktadır. Bu itibarla bu sayfalarda yer alan ve hiç bir şekilde yönlendirici nitelikte olmayan hususlar hakkında herhangi bir sorumluluğumuz bulunmamaktadır. Gerek bu yayındaki, gerekse bu yayında kullanılan kaynaklardaki hata ve eksikliklerden ve bu yayındaki bilgilerin kullanılması sonucunda yatırımcıların ve/veya ilgili kişilerin uğrayabilecekleri doğrudan ve/veya dolaylı zararlardan, kâr yoksunluğundan manevi zararlardan her ne şekil ve surette olursa olsun üçüncü kişilerin uğrayabileceği her türlü zararlardan dolayı ALB Yatırım Menkul Değerler A.Ş. sorumlu tutulamaz. Burada yer alan yatırım bilgi, yorum ve tavsiyeleri yatırım danışmanlığı kapsamında değildir. Yatırım danışmanlığı hizmeti, yetkili kuruluşlar tarafından kişilerin risk ve getiri tercihleri dikkate alınarak kişiye özel sunulmaktadır. Burada yer alan yorum ve tavsiyeler ise genel niteliktedir. Bu tavsiyeler mali durumunuz ile risk ve getiri tercihlerinize uygun olmayabilir. Bu nedenle, sadece burada yer alan bilgilere dayanılarak yatırım kararı verilmesi beklentilerinize uygun sonuçlar doğurmayabilir.

**ÇEKİNCE**—Bu rapor tarafımızca doğruluğu kabul edilmiş kaynaklar kullanılarak hazırlanmış olup yatırımcılara kendi oluşturacakları yatırım kararlarında yardımcı olmayı hedeflemekte ve herhangi bir yatırım aracını alma veya satma yönünde yatırımcıların kararlarını etkilemeyi amaçlamamaktadır. Yatırımcıların verecekleri yatırım kararları ile bu raporda bulunan görüş, bilgi ve veriler arasında bir bağlantı kurulamayacağı gibi, söz konusu kararların neticesinde oluşabilecek yanlışlık ve zararlardan kurum çalışanları ile ALB Yatırım Menkul Değerler A.Ş.'nin herhangi bir sorumluluğu bulunmamaktadır. Bu rapordaki her türlü iç ce dış piyasa tablo grafikler, bu konularda resmi hizmet veren yetkili üçüncü kişi kurumlardan elde edilmiş olup, ALB Yatırım Menkul Değerler A.Ş. tarafından herhangi bir maddi menfaat beklentisi olmaksızın genel anlamda bilgilendirmek amacıyla hazırlanmıştır. Bu raporda bulunan bilgiler belli bir gelirin sağlanmasına yönelik olarak verilmemektedir.