

Borsa İstanbul	Son	Günlük F. %
XUTUM	10930,35	1,49%
XU100	9344,97	1,62%
XU030	9948,33	1,75%
XU100 FİYAT/KAZANÇ ORANI	7,75	1,59%
BIST YAB. TAKAS ORANI	36,27	-0,03%

Yurtdışı Endeksler	Son	Günlük F. %
NASDAQ 100 INDEX	17517,22	-0,95%
S&P 500 INDEX	4963,66	-0,84%
DOW JONES INDEX	38627,99	-0,37%
DAX INDEX	17068,43	-0,14%

Pariteler	Son	Günlük F. %
USDTRY	30,91	0,21%
EURTRY	33,45	0,51%
EURUSD	1,08	0,28%
DOLAR ENDEKSİ	104,06	-0,23%

Değerli Madenler	Son	Günlük F. %
XAUUSD - ONS ALTIN	2.023,81	0,29%
XAGUSD - ONS GÜMÜŞ	22,99	0,04%
GLDGR - GRAM ALTIN	2.011,33	0,50%
XAGGR - GRAM GÜMÜŞ	22,85	0,18%

Tahvil Faizleri	Son	Günlük F. %
TÜRKİYE 2 YILLIK TAHVİL FAİZİ	41,81	-2,11%
TÜRKİYE 5 YILLIK TAHVİL FAİZİ	24,12	2,71%
TÜRKİYE 10 YILLIK TAHVİL FAİZİ	25,32	3,90%
ABD 2 YILLIK TAHVİL FAİZİ	4,61	-0,63%
ABD 10 YILLIK TAHVİL FAİZİ	4,27	-0,26%
ALMANYA 10 YILLIK TAHVİL FAİZİ	2,38	-1,53%

Risk ve Volatilite Göstergeleri	Son	Günlük F. %
TÜRKİYE 5 YILLIK CDS	293,35	--
VIX VOLATİLİTE ENDEKSİ	13,98	1,67%

Borsa İstanbul Hacim Liderleri	Hacim	Günlük F. %
THYAO	10.892.289.635	0,99
EREGL	8.054.899.233	2,69
ISCTR	6.839.179.413	3,80
AKBNK	5.756.317.928	3,76
GUBRF	5.315.743.202	3,24

Para Girişi	Değişim	Para Çıkışı	Değişim	Hisse	Endekse Etki	Hisse	Endekse Etki	
AKBNK	103.850.000	EREGL	-	67.651.420	AKBNK	16,00	TUPRS	-5,79
ISCTR	94.190.320	SASA	-	55.811.720	ISCTR	12,22	SASA	-2,50
GUBRF	47.669.230	TUPRS	-	49.303.870	YKBNK	8,42	ZOREN	-1,21
FROTO	41.696.270	BORSK	-	30.264.430	EREGL	8,19	TTRAK	-1,04
SISE	36.989.000	TTRAK	-	28.549.180	BIMAS	7,42	BRYAT	-1,04

Günlük Model Portföy				Haftalık Model Portföy			
Hisse	Kapanış	Zarar Kes Seviyesi	Hedef Aralığı	Hisse	Alım Seviyesi	Zarar Kes Seviyesi	Hedef Aralığı
SAHOL	80,00	78,40	81,20 / 82,80	SISE	53,05	51,45	54,65 - 55,95
THYAO	281,25	277,00	285,25 / 291,00	BRLSM	32,52	31,54	33,50 - 34,30
				AKSEN	40,14	38,94	41,34 - 42,34
				KOZAA	52,90	51,30	54,50 - 55,80

12 Aylık Model Portföy						
Hisse	Son Fiyat	Öneri Tarihi	Öneri Fiyatı	Hedef Fiyat	Değişim (%)	Açıklama
SOKM	70,10	18.10.2023	63,5	101,30	10,39	İskontolu Çarpanlar, İstikrarlı Büyüme ve Defansif Özellikler
MAVI	143,50	16.06.2023	63,10	173,30	127,42	Cazip Değerlemeler, Güçlü Talep ve Defansif Özellikler
TAVHL	165,00	03.07.2023	93,35	181,40	76,75	Döviz Bazlı Gelirler, Yeni Yatırımlar
FROTO	959,50	08.05.2023	516,60	1100,00	85,73	Güçlü Büyüme, Elektrikli Araç Yatırımı, İhracat Potansiyeli
THYAO	278,50	09.05.2023	128,80	393,70	116,23	Cazip Çarpanlar ve 2033'e Kadar Güçlü Ciro Hedefi
ENJSA	59,90	12.05.2023	29,44	67,90	103,46	Enerjide Dönüşüm, İstikrarlı Büyüme ve Cazip Çarpanlar
TCELL	66,75	08.11.2023	53,10	79,80	25,71	Güçlü Operasyonel Performans ve Yüksek İskonto

Borsa İstanbul Bugün Kararsız Kalabilir!

Borsa İstanbul Salı gününü yüzde 1,62 seviyesinde yükseliş göstererek 9335 seviyesine tamamladı. Dün gerçekleşen işlemlerde ilk 5 kurum bazında Borsa İstanbul'a 710,3 milyon TL para girişi gerçekleşti. Bu para girişinde en yüksek pay AKBNK, ISCTR ve FROTO hisselerinde gerçekleşti. Borsa İstanbul genelinde para girişine rağmen para çıkışı ile negatif ayrışma gösteren şirketler EREGL, SASA ve TUPRS oldu. Dün Borsa İstanbul'da en çok değer kazanan sektörler bilişim, turizm ve bankacılık olurken sigorta ve aracı kurumlar endeksi endekse göre negatif ayrışma gösterdi.

Borsa İstanbul'da dün açılış sonrası da yükseliş ivmesi devam etti. Gün içerisinde 9350 seviyesine kadar yükselen endekste kritik 9400 seviyesine tekrar yaklaşıldı. Bu süreçte temkinli olmakta fayda var. Eğer bu seviyelerden tepki satışları görülürse 5 günlük üssel hareketli ortalama seviyesi 9220 seviyesi destek noktası olarak izlenebilir. 9400 seviyesinin kırılması ve yukarı yönlü hareketlerin devam etmesi halinde 307,50 dolar seviyesinin TL karşılığı olan 9500 bölgesi öncelikli direnç noktası olarak izlenebilir.

Küresel piyasalarda ise bugün Fed'in 30-31 Ocak'ta gerçekleşen toplantısına ilişkin tutanaklar yayımlanacak. Ocak ayında gerçekleşen FOMC toplantısı sonrasında ABD ekonomisinde birçok makroekonomik veri karşılanması ve bu verilerin beklenti üzerinde gerçekleşmesi nedeniyle tutanaklarda çıkabilecek olası güvercin mesajlar fiyatlamlara yansımayaabilir.

Borsa İstanbul'da sınırlı pozitif bir açılış bekliyoruz.

Saat	Günün Öne Çıkan Gelişmeleri	Beklenti	Önceki
10:00	Türkiye Tüketici Güveni (Şubat)	--	80,4
11:00	Avrupa Merkez Bankası Politika Toplantısı	--	--
16:00	FOMC Üyesi Bostic'in Konuşması	--	--
18:00	Euro Bölgesi Öncü Tüketici Güveni (Şubat)	-15,8	-16,1
22:00	ABD FOMC Toplantı Tutanakları	--	--

Teknik Analiz

BİST Teknik Görünüm

Borsa İstanbul 100 endeksi Salı gününü yüzde 1,62 yükselişle 9345 seviyesinden tamamladı. Endekste hacim aylık ortalamasının üstünde 132,3 milyar TL gerçekleşti. Yukarı yönlü hareketlerde 9400 seviyesi öncelikli direnç noktası olarak izlenebilir. Aşağı yönlü hareketlerde ise 9220 seviyesi destek noktası olarak takip edilebilir.

Dirençler : 9400 / 9500 / 9600

Destekler : 9220 / 9150 / 9000



VIOP Teknik Görünüm

Endeks kontratı Salı günü akşam seansını pozitif bir görünümle 10091 seviyesinden tamamlarken uzlaşma fiyatı 10084 oldu. Endeks kontratında yukarı yönlü hareketlerde 10030 seviyesi direnç noktası olarak takip edilebilir. Aşağı yönlü hareketlerde ise 9875 ve 9800 seviyeleri destek noktası olarak izlenebilir.

Dirençler: 10125 / 10215 / 10375

Destekler: 10000 / 9875 / 9800

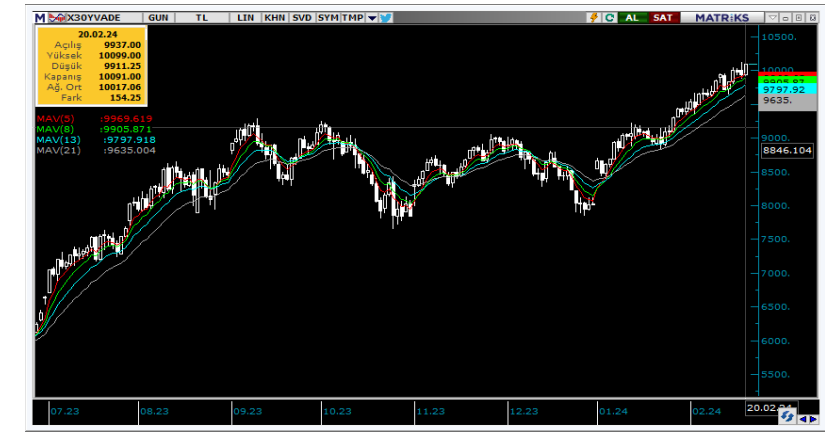

Şirket Haberleri

LMKDC: Limak Doğu Anadolu Çimento Sanayi ve Ticaret A.Ş.'nin (Şirket) 155.930.000 TL nominal değerli paylarının halka arzı tamamlanmış olup, Şirketin sermayesini temsil eden 516.179.700 TL nominal değerli payları Kotasyon Yönergesi'nin 8'inci maddesi çerçevesinde kota alınmıştır. Halka arz edilen Şirket payları 22/02/2024 tarihinden itibaren Yıldız Pazar'da 16,20 TL/pay fiyat, "LMKDC.E" kodu ve sürekli işlem yöntemiyle işlem görmeye başlayacaktır. İlgili sırada maksimum emir değeri 1.000.000 TL olarak belirlenmiştir.

GLYHO: Şirketimizin dolaylı bağlı ortaklığı Global Ports Holding Plc'nin ("GPH") Ocak 2024'e ilişkin yolcu istatistikleri web sitemizde Türkçe ve İngilizce olarak yayınlanmış olup, Yatırımcı İlişkileri - Raporlar - Yolcu İstatistikleri üzerinden ulaşılabilir. Ocak 2024'te limanlarımıza gelen gemi sayısı 2023 yılı Ocak ayı ile aynı seviyede gerçekleşirken, yolcu hareketleri de 2024 yılı Ocak ayında 2023 Ocak seviyesinin %17 üzerinde gerçekleşmiştir. Limanlarımıza gelen gemilerin doluluk oranları konsolide bazda Aralık 2023'te %105 olarak gerçekleşmiştir.

KFEIN: 20.02.2024 tarihinde Şirketimiz ile nihai müşteri Suudi Arabistan merkezli Najm Insurance olmak üzere Al Moammar Information Systems Co. arasında "Veri Gizliliği ve Güvenliğinin Sağlanması" hizmetimize ilişkin 369.000,00 USD bedelli sözleşme imzalanmıştır. Proje süresi 2 yıldır.

ASGYO: Gaziantep İli, Şahinbey İlçesi, Küçükkızıllıhisar kaim 9578 Ada 2 Parsel'de kayıtlı, 47.754,38 m2 arsa nitelikli taşınmaz üzerinde yapılacak Villa Konut projemize ilişkin %40 Arsa sahibine, %60 Müteahhit firmaya olacak şekilde, kat Karşılıklı İnşaat Sözleşmesi imzalanmıştır.

ASTOR: Şirketimiz Hollanda'da yerleşik bir firma ile 20.02.2024 tarihinde 1.059.000 EUR (35.225.941 TL, otuzbeşmilyonikiyüzyirmibeşbindokuzyüzkırkbir TL, TCMB satış kuru alınmıştır) tutarında "güç transformatörü" satış sözleşmesi imzalamıştır. Yapılan sözleşmenin 2022 yılı hasıllata oranı % 0,48'tür. Ayrıca şirketimiz Burkina Faso'da yerleşik bir firma ile 20.02.2024 tarihinde 3.902.240 EUR (129.825.054 TL, yüzyirmidokuzmilyonsekizyüzyirmibeşbinellidört TL, TCMB satış kuru alınmıştır) tutarında "dağıtım transformatörü ve beton köşk" satış sözleşmesi imzalamıştır. Yapılan sözleşmenin 2022 yılı hasıllata oranı % 1,76'dır.

NETAS: Şirketimiz, Turkcell'in bağlı ortaklığı Superonline İletişim Hizmetleri A.Ş.'den, ZTE WiFi 6 Home Gateway Modem ürün projesi kapsamında 5.024.000 Çin Yuanı tutarında sipariş almıştır.

T +90 (212) 370 0370

F +90 (212) 370 0371

arastirma@albyatirim.com.tr

Fulya Mah. Büyükdere
Cad. Torun Center No:74
A/80 34394 Şişli / İstanbul

YASAL UYARI—Burada yer alan her türlü bilgi, değerlendirme, yorum ve istatistiki şekil ve değerler hazırlandığı tarih itibarıyla mevcut piyasa koşulları ve güvenilirliğine inanılan kaynaklardan elde edilerek derlenmiştir. ALB Yatırım Menkul Değerler A.Ş. tarafından, karşılığında herhangi bir maddi menfaat temin edilmeksizin, genel anlamda bilgi vermek amacıyla hazırlanmış olup, hiçbir şekilde yönlendirici nitelikte olmayan bilgiler yatırımcılar tarafından danışmanlık faaliyeti olarak kabul edilmemeli ve yatırım kararlarına esas olarak alınmamalıdır. Bu bilgiler, belli bir getirinin sağlanmasına yönelik olarak verilmemekte ve bu yönde herhangi bir şekilde taahhüt veya garantimiz bulunmamaktadır. Bu itibarla bu sayfalarda yer alan ve hiç bir şekilde yönlendirici nitelikte olmayan hususlar hakkında herhangi bir sorumluluğumuz bulunmamaktadır. Gerek bu yayındaki, gerekse bu yayında kullanılan kaynaklardaki hata ve eksikliklerden ve bu yayındaki bilgilerin kullanılması sonucunda yatırımcıların ve/veya ilgili kişilerin uğrayabilecekleri doğrudan ve/veya dolaylı zararlardan, kâr yoksunluğundan manevi zararlardan her ne şekil ve surette olursa olsun üçüncü kişilerin uğrayabileceği her türlü zararlardan dolayı ALB Yatırım Menkul Değerler A.Ş. sorumlu tutulamaz. Burada yer alan yatırım bilgi, yorum ve tavsiyeleri yatırım danışmanlığı kapsamında değildir. Yatırım danışmanlığı hizmeti, yetkili kuruluşlar tarafından kişilerin risk ve getiri tercihleri dikkate alınarak kişiye özel sunulmaktadır. Burada yer alan yorum ve tavsiyeler ise genel niteliktedir. Bu tavsiyeler mali durumunuz ile risk ve getiri tercihlerinize uygun olmayabilir. Bu nedenle, sadece burada yer alan bilgilere dayanarak yatırım kararı verilmesi beklentilerinize uygun sonuçlar doğurmayabilir.

ÇEKİNCE—Bu rapor tarafımızca doğruluğu kabul edilmiş kaynaklar kullanılarak hazırlanmış olup yatırımcılara kendi oluşturacakları yatırım kararlarında yardımcı olmayı hedeflemekte ve herhangi bir yatırım aracını alma veya satma yönünde yatırımcıların kararlarını etkilemeyi amaçlamamaktadır. Yatırımcıların verecekleri yatırım kararları ile bu raporda bulunan görüş, bilgi ve veriler arasında bir bağlantı kurulamayacağı gibi, söz konusu kararların neticesinde oluşabilecek yanlışlık ve zararlardan kurum çalışanları ile ALB Yatırım Menkul Değerler A.Ş.'nin herhangi bir sorumluluğu bulunmamaktadır. Bu rapordaki her türlü iç ce dış piyasa tablo grafikler, bu konularda resmi hizmet veren yetkili üçüncü kişi kurumlardan elde edilmiş olup, ALB Yatırım Menkul Değerler A.Ş. tarafından herhangi bir maddi menfaat beklentisi olmaksızın genel anlamda bilgilendirmek amacıyla hazırlanmıştır. Bu raporda bulunan bilgiler belli bir gelirin sağlanmasına yönelik olarak verilmemektedir.