

Yurtiçi Endeksler	Son	Günlük Fark (%)	30 Günlük Fark (%)	52 Haftalık Fark (%)	Günlük Hacim (Mn TL)
VIOP 30	2.206 ▲	0,79 ▼	-0,79 ▲	41,83	8.831
BİST 30	2.216 ▲	1,34 ▲	1,31 ▲	42,39	29.055
BİST 100	1.970 ▲	1,22 ▼	-0,67 ▲	33,88	33.664

Sektörel Endeksler	Son	Günlük Fark (%)	30 Günlük Fark (%)	52 Haftalık Fark (%)	Günlük Hacim (Mn TL)
BİST BANKA	1.636 ▲	2,12 ▼	-5,23 ▲	20,61	8.113
BİST SINAİ	3.561 ▲	1,82 ▲	2,43 ▲	39,72	14.073
BİST GIDA	2.112 ▲	0,35 ▼	-12,60 ▲	5,33	473
BİST TEKNOLOJİ	2.663 ▲	4,83 ▲	0,48 ▲	35,04	2.723
BİST BİLİŞİM	1.149 ▲	1,68 ▼	-7,74 ▲	29,90	540
BİST METAL	8.567 ▲	5,45 ▲	13,79 ▲	99,32	6.951
BİST ULAŞTIRMA	2.939 ▼	-1,61 ▼	-10,97 ▲	59,25	5.257
BİST HOLDİNG	1.605 ▼	-0,29 ▼	-6,33 ▲	18,71	3.640

## Gündem: Müzakerede İkinci Tur ve Powell

Küresel borsalarda devam eden Rusya ve Ukrayna savaşının etkileri sınırlı kalarak devam ediyor. ABD ve Avrupa endeksleri negatif görünüm sergilediği günde Borsa İstanbul ve Asya Endeksleri pozitif ayrıştı. Savaşın 7.gününe girerken küresel çapta Rusya'ya farklı alanlardan da dahil olmak üzere yaptırımlar devam ediyor. TASS haberine göre Ukrayna ve Rusya heyeti ikinci görüşmeyi bugün gerçekleştirecek. Buradan gelebilecek haber akışlarında piyasalar yön arayacaktır. FED başkanı Powell bugün ve yarın kongrede konuşma gerçekleştirecek.

ENDEKSE ETKİ (BİST 100)			
POZİTİF		NEGATİF	
HİSSE	Endekse Etki (Puan)	Endekse Etki (Puan)	HİSSE
EREGL	14,58	-1,62	TCELL
GARAN	4,42	-1,36	FROTO
ASELS	4,36	-0,97	SISE
KRDMD	1,49	-0,95	THYAO
ISGYO	0,97	-0,83	TAVHL
CCOLA	0,63	-0,66	TOASO
KOZAL	0,62	-0,48	AEFES
KOZAA	0,56	-0,47	PGSUS
GUBRF	0,51	-0,42	SAHOL
YKBNK	0,50	-0,15	ISMEN
BIMAS	0,50	-0,15	LOGO
ISCTR	0,49	-0,12	VESTL
ISDMR	0,49	-0,10	AYDEM
AKSA	0,46	-0,10	DOAS
NTHOL	0,34	-0,10	OYAKC

Borsa İstanbul'da pozitif görünüme ana metal sanayi etkisiyle Sınai endeksi ve Bankacılık endeksi öncülük etti. Ulaştırma endeksi ise negatif seyrini sürdürerek %1,61 düşüş gösterdi. Sınai endeksi %1,82 yükseliş kaydederken Bankacılık endeksi %2,12 yükseldi. BİST100 endeksine EREGL, GARAN ve ASELS yukarı yönde pozitif katkı sağlarken TCELL, FROTO ve SISE negatif yönde etkiledi. BİST100'e endeksine bağlı 61 hisse değer kazanırken, 35 hisse değer kaybetti.

Bloomberg haberine göre AB, Rusya'nın VTB, Bank Otkritie, Novikombank, Promsvyazbank, Rossiya Bank, Sovcombank ve VEB bankalarını SWIFT sisteminden çıkarma kararı aldı.

Rusya Devlet Başkanı Putin, finansal istikrarı amaçlayan kararnameyi ile seyahat gerçekleştirecek Rus vatandaşların ülke dışına çıkarabilecekleri nakit miktarı 10 bin dolar olarak sınırladı.

Beyaz Saray Sözcüsü Psaki, UEA acil durum rezervi kapsamında ABD'nin stratejik petrol rezervinden 30 milyon varilin kullanıma sunulacağını açıkladı.

Bugün **BIMAS** finansallarını açıklaması bekleniyor. Ortalama beklenti 328mn TL net kar açıklanması yönünde. Güne başlarken Asya piyasalarında satıcı seyrizlenirken ABD ve Avrupa vadeli tepki alımları izleniyor. BİST100 endeksinin alıcılı başlangıç yapmasını beklemekteyiz.

GÜNLÜK PARA GİRİŞ OLAN HİSSELER İLK 10 KURUM (TL)					
Sembol	Para Girişi	Sembol	Para Girişi	Sembol	Para Girişi
EREGL	80.836.480	KOZAA	3.670.750	KRDMA	1.204.178
ASELS	62.319.950	EKGYO	3.585.524	ALKIM	1.171.761
GARAN	20.733.150	BIMAS	3.362.472	ALARK	1.107.874
KRDMD	12.676.210	GUBRF	2.083.598	GESAN	1.101.523
ISCTR	9.552.544	NTHOL	1.745.863	GSDHO	1.062.970
ISGYO	9.469.164	ECILC	1.521.623	ISDMR	1.011.790
YKBNK	8.717.840	TIRE	1.483.616	TSKB	971.140
KOZAL	6.602.244	OZKGY	1.408.252	GWIND	965.965
INVES	6.271.640	ARCLK	1.393.156	DAPGM	938.407
AKSA	4.579.894	NUGYO	1.344.917	KLGYO	879.884

GÜNLÜK PARA ÇIKIŞI OLAN HİSSELER İLK 10 KURUM (TL)					
Sembol	Para Çıkışı	Sembol	Para Çıkışı	Sembol	Para Çıkışı
THYAO	-52.097.120	HALKB	-4.766.894	SASA	-2.210.524
AKBNK	-24.535.060	VAKBN	-4.649.462	KARYE	-1.929.546
SISE	-24.508.540	TCELL	-3.796.272	MGROS	-1.920.000
PGSUS	-20.920.960	VESTL	-3.699.970	SAHOL	-1.913.492
FROTO	-20.374.020	OTKAR	-3.610.030	CIMSA	-1.878.774
TAVHL	-12.315.950	AKSEN	-3.404.196	KARSN	-1.795.744
AYDEM	-8.072.852	TTRAK	-2.910.676	KCHOL	-1.721.648
PETKM	-6.881.896	ENJSA	-2.564.426	AKFGY	-1.674.013
TOASO	-5.948.888	LOGO	-2.454.950	KONTR	-1.536.246
HUNER	-5.436.412	GLDTRF	-2.450.002	KORDS	-1.520.508

En Çok Yükselen				En Çok Düşen				Hacmi En Yüksek				
Hisse	Son	Değişim (%)		Hisse	Son	Değişim (%)		Hisse	Son	Değişim (%)	Hacim	
HUBVC	9,13	▲	10,00	KARYE	17,28	▼	-9,95	THYAO	25,26	▼	-1,41	4.723.796.887
ISGYO	6,05	▲	10,00	BTCIM	13,92	▼	-5,95	EREGL	33,18	▲	6,76	3.359.357.552
PAPIL	18,85	▲	9,98	SILVR	6,65	▼	-4,86	GARAN	11,62	▲	4,87	3.288.214.332
EDATA	24,30	▲	9,95	TAVHL	32,40	▼	-3,80	KRDMD	12,26	▲	4,52	3.003.203.795
PRKAB	39,56	▲	9,95	PGSUS	90,10	▼	-3,64	ASELS	24,00	▲	7,91	2.182.570.583
KONKA	10,08	▲	9,92	NUHCM	40,48	▼	-3,62	YKBNK	3,63	▲	1,40	1.913.399.310
NUGYO	5,48	▲	9,82	ATATP	64,45	▼	-3,08	AKBNK	7,04	▲	0,14	1.517.998.314
AVGYO	2,73	▲	9,64	IHYAY	0,64	▼	-3,03	TUPRS	193,10	▲	0,10	886.335.610
OYYAT	49,46	▲	9,57	ASUZU	42,82	▼	-2,81	PETKM	7,75	▲	0,00	782.994.110
TIRE	10,26	▲	8,57	AEFES	23,48	▼	-2,81	SISE	12,21	▼	-1,37	750.535.331

YURTDIŞI PİYASALAR				
Amerika	Son	Günlük Değişim (%)	30 Günlük Fark (%)	
Dow Jones	33.892,60	▼	-0,49	-2,40
Nasdaq	13.517,75	▼	-1,70	-1,84
S&P 500	4.303,07	▼	-1,62	-2,91
Avrupa	Son	Günlük Değişim (%)	30 Günlük Fark (%)	
DAX	13.904,85	▼	-3,85	-9,23
İngiltere FTSE100	7.330,20	▼	-1,72	-1,82
Fransa CAC 40	6.396,49	▼	-3,94	-8,17
Asya	Son	Günlük Değişim (%)	30 Günlük Fark (%)	
Shangai Comp.	3.488,83	▲	0,77	3,79
Hang Seng (Hong Kong)	22.761,71	▲	0,21	-3,35
Tokyo NIKKEİ 225	26.844,72	▲	1,20	0,48

Döviz Piyasası	Son	Günlük Değişim (%)	30 Günlük Fark (%)	
USDTRY	13,90	▲	0,40	2,82
EURTRY	15,46	▼	-0,75	2,59
GBPTRY	18,50	▼	-0,38	2,13
EURUSD	1,11	▼	-0,76	-0,20
USDJPY	114,83	▼	-0,11	-0,35
GBPUSD	1,33	▼	-0,75	-0,64
Emtialar	Son	Günlük Değişim (%)	30 Günlük Fark (%)	
Ons Altın	1.944,86	▲	1,82	8,54
Gram Altın	868,98	▲	2,17	11,78
Gümüş	25,44	▲	3,93	13,28
Brent Petrol	104,95	▲	7,38	18,06
Bakır	4,58	▲	1,51	4,67
Ekonomik Göstergeler	Son	Günlük Değişim (%)	30 Günlük Fark (%)	
ABD 2 Yıllık	1,317	▼	-8,03	12,37
ABD 10 Yıllık	1,72	▼	-5,91	-3,32
Türkiye 2 Yıllık	23,77	▼	-2,60	2,32
Türkiye 10 Yıllık	24,43	▲	1,64	3,29
Almanya 2 Yıllık	-0,739	▼	-35,60	-21,95
Almanya 10 Yıllık	-0,077	▼	-157,46	-79,07

2 Mart 22									
VBTS KAPSAMINDA İŞLEM GÖREN PAYLAR									
Hisse Kodu	Başlangıç Tarihi	Bitiş Tarihi	Kalan Gün	Brüt Takas	Tek Fiyat	Kredili Alım ve Açığa Satış	Emir Paketi Tedbiri	İnternet Emir Yasağı	Piyasa Emriyle Emir İlt. Yasağı
KGYO	4 Şubat 22	3 Mart 22	1			✓			
KUTPO	4 Şubat 22	3 Mart 22	1	✓		✓	✓		
PCILT	1 Şubat 22	3 Mart 22	1			✓			
EUHOL	7 Şubat 22	4 Mart 22	2	✓	✓	✓	✓		
OZGYO	8 Şubat 22	7 Mart 22	5			✓			
SAMAT	8 Şubat 22	7 Mart 22	5			✓			
TURGG	8 Şubat 22	7 Mart 22	5			✓			
LUKSK	10 Şubat 22	9 Mart 22	7			✓			
MANAS	10 Şubat 22	9 Mart 22	7			✓	✓		
SONME	11 Şubat 22	10 Mart 22	8				✓		
MARKA	15 Şubat 22	14 Mart 22	12				✓		
ORCAY	15 Şubat 22	14 Mart 22	12	✓		✓			
PKENT	15 Şubat 22	14 Mart 22	12	✓		✓	✓		
DESA	16 Şubat 22	15 Mart 22	13	✓		✓			
ETYAT	16 Şubat 22	15 Mart 22	13				✓		
OYLUM	16 Şubat 22	15 Mart 22	13				✓		
POLTK	16 Şubat 22	15 Mart 22	13			✓			
AGYO	17 Şubat 22	16 Mart 22	14				✓		
AVOD	17 Şubat 22	16 Mart 22	14				✓		
DAGHL	17 Şubat 22	16 Mart 22	14				✓		
ARMDA	18 Şubat 22	17 Mart 22	15				✓		
CEOEM	18 Şubat 22	17 Mart 22	15			✓			
ERSU	18 Şubat 22	17 Mart 22	15			✓			
TEKTU	18 Şubat 22	17 Mart 22	15			✓			
DZGYO	21 Şubat 22	18 Mart 22	16	✓		✓			
IDEAS	21 Şubat 22	18 Mart 22	16			✓			
KAPLM	21 Şubat 22	18 Mart 22	16	✓	✓	✓	✓	✓	
MIPAZ	21 Şubat 22	18 Mart 22	16			✓			
MERIT	22 Şubat 22	21 Mart 22	19			✓			
LIDFA	23 Şubat 22	22 Mart 22	20		✓				
DERHL	24 Şubat 22	23 Mart 22	21			✓			
IHYAY	24 Şubat 22	23 Mart 22	21			✓			
SANFM	24 Şubat 22	23 Mart 22	21			✓			
ATAGY	28 Şubat 22	25 Mart 22	23				✓		
INTEM	28 Şubat 22	25 Mart 22	23	✓			✓		
ISBTR	1 Mart 22	31 Mart 22	29				✓		
PAPIL	1 Mart 22	31 Mart 22	29	✓					

## BİST 100 Teknik Görünüm

BİST100 endeksinde, kısa vadeli eşik bölge olarak izlenen 1975 seviyesine yakın kapanış gerçekleşti. Endekste bu bölge üzerinde güç kazanımının devam etmesi durumunda 2000 direnç seviyesi test edilebilir. Olası aşağı yönde hareket durumunda ise 1940 bölgesi ilk destek seviyesi olarak takip edilebilir.

**Dirençler: 2000 / 2015 / 2040**

**Destekler: 1940 / 1915 / 1880**

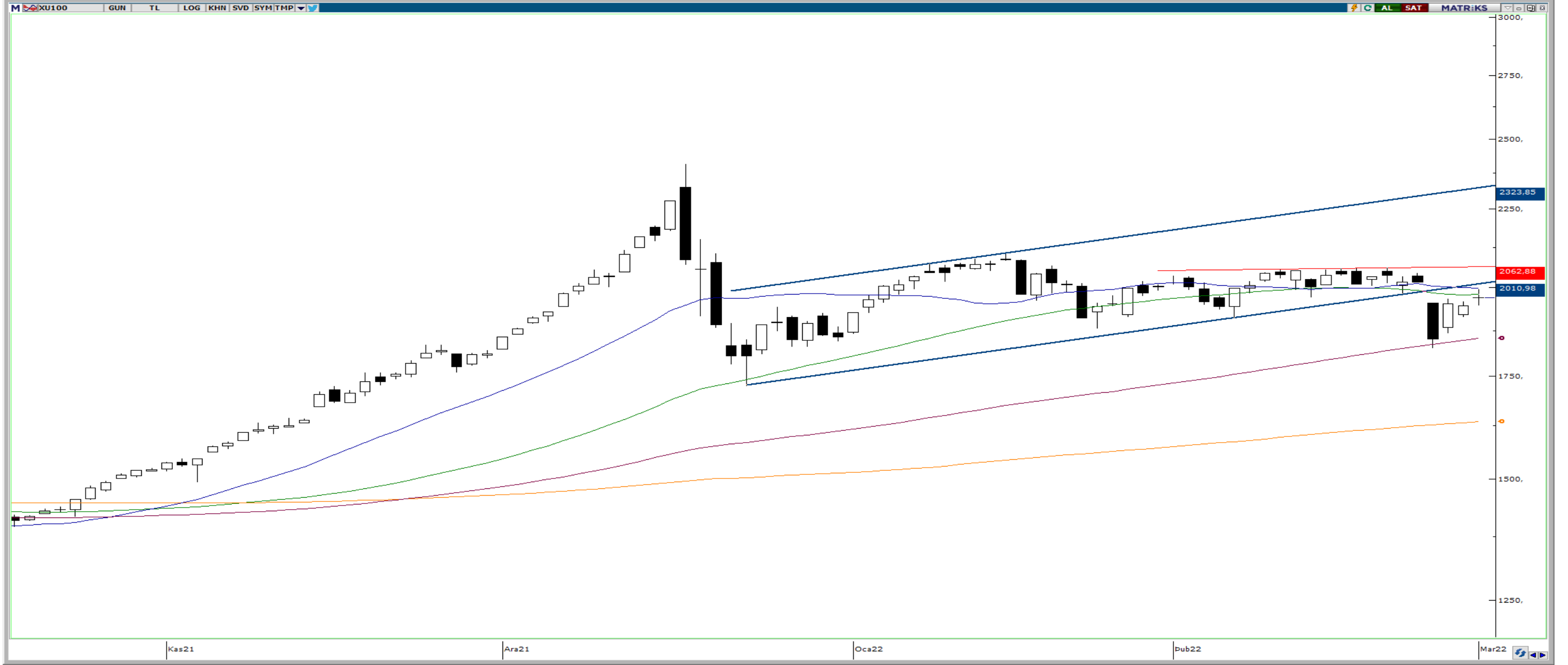

## VIOP 30 Teknik Görünüm

VIOP30 kontratında, 2200 destek bölgesinin ihlali durumunda 2165 / 2150 bandında doğru geri çekilme yaşanabilir. Yukarı yönde hareketin 2245 direnç bölgesi üzerinde devam etmesi durumunda ise 2280 / 2300 bandı test edilebilir.

**Dirençler: 2245 / 2280 / 2300**

**Destekler: 2165 / 2150 / 2100**



## ŞİRKET HABERLERİ

- **AELS** : Şirket 4Ç21'de ortalama beklentilerin %33 üzerinde 3.990mn TL net kar açıkladı. Favök ise ortalama beklentilerin %21 üzerinde 3.029mn TL oldu.
- **KRDMD** : Şirket 4Ç21'de ortalama beklentilerin %54 1.716mn TL üzerinde net kar açıkladı. Favök ise ortalama beklentilerin %13 üzerinde 1.749mn TL oldu.
- **MRGYO** : Narin Tekstil'e ait Çerkezköy'de yer alan, Şirketimiz kredi borcu teminatı olarak üzerinde Denizbank lehine ipotek tesis edilmiş taşınmaz, Denizbank tarafından 51.850.000 TL bedel ile satın alınmıştır.

## PAY ALIM SATIM BİLDİRİMLERİ

- **KFEIN: (PAY ALIM)-(GERİ ALIM PROGRAMI)** 28.02.2022 tarihinde 17,80 TL fiyatından 178.000 TL bedel ile toplam 10.000 adet pay geri alınmıştır. Bu işlemle birlikte şirketimizin sahip olduğu KFEIN payları 119.000 adede ulaşmıştır.
- **KUYAS: (PAY ALIM)-(GERİ ALIM PROGRAMI)** 24 Aralık 2021 tarihli Yönetim Kurulu kararıyla başlatılan pay geri alım programına istinaden yapılan alımlar tabloya işlenmiş olup, bugüne kadar 2.108.693 adet hissenin ortalama 4,87 TL fiyattan geri alımı yapılmıştır.
- **INDES: (PAY ALIM)-(GERİ ALIM PROGRAMI)** 28 Şubat 2022 tarihinde 358.721 adet pay geri alınmış ve Şirketimizin sahip olduğu INDES payları 6.651.571 adet'e ulaşmıştır.
- **HUNER: (PAY ALIM - SATIM)-(ÜMİT GÜMÜŞ)** 28/02/2022 - 28/02/2022 tarihinde HUN YENİLENEBİLİR ENERJİ ÜRETİM A.Ş. payları ile ilgili olarak 2,53 - 2,92 TL fiyat aralığından 26.015.729 TL toplam nominal tutarlı alış işlemi ve/veya 7.010.000 TL toplam nominal tutarlı satış işlemi tarafımızca/ortaklığımızca gerçekleştirilmiştir.
- **AKSA: (PAY ALIM)-(EMNİYET TİCARET VE SANAYİ A.Ş.)** 01/03/2022 - 01/03/2022 tarihinde AKSA AKRİLİK KİMYA SANAYİİ A.Ş. payları ile ilgili olarak 36,42 - 36,96 TL fiyat aralığından 82.000 TL toplam nominal tutarlı alış işlemi ve/veya 0 TL toplam nominal tutarlı satış işlemi tarafımızca/ortaklığımızca gerçekleştirilmiştir.
- **HUNER: (PAY ALIM - SATIM)-(ÜMİT GÜMÜŞ)** 01/03/2022 - 01/03/2022 tarihinde HUN YENİLENEBİLİR ENERJİ ÜRETİM A.Ş. payları ile ilgili olarak 2,80 - 3,08 TL fiyat aralığından 3.505.065 TL toplam nominal tutarlı alış işlemi ve/veya 23.010.794 TL toplam nominal tutarlı satış işlemi tarafımızca/ortaklığımızca gerçekleştirilmiştir.
- **SAHOL: (PAY ALIM)-(GERİ ALIM PROGRAMI)** Şirketimizce 01.03.2022 tarihinde Borsa İstanbul'da pay başına 15,39 TL – 15,54 TL (ağırlıklı ortalama 15,46 TL) fiyat aralığından toplam 597.549 TL nominal değerli SAHOL payları geri alınmıştır.
- **AYDEM: (PAY ALIM)-(GERİ ALIM PROGRAMI)** 01.03.2022 tarihinde 7.70 TL – 7.79 TL fiyat aralığından (ortalama 7.757900 TL) 500,000 adet pay geri alınmıştır.
- **INVEO: (PAY ALIM)-(GERİ ALIM PROGRAMI)** 01.03.2022 tarihinde 28,00-29,00 TL fiyat aralığından (ortalama 28,50 TL) 75.000 adet payı geri alınmış ve bu geri alım programı kapsamında Şirketimizin sahip olduğu INVEO payları 225.000 adete ulaşmıştır.

## Bilanço Takvimi

- **2 Mart** : **BIMAS** Finansallarını Açıklaması Bekleniyor
- **3 Mart** : **ENKAI** Finansallarını Açıklaması Bekleniyor
- **4 Mart** : **PGSUS** Finansallarını Açıklaması Bekleniyor

HAFTALIK EKONOMİK TAKVİM					
28 Şubat - 4 Mart 2022					
Saat				Beklenti	Önceki
<b>28 Şubat / Pazartesi</b>					
02:50	JPY	**	Japonya Sanayi Üretimi (Yıllık)	0,10%	2,70%
<b>10:00</b>	<b>TRY</b>	<b>***</b>	<b>Türkiye GSYİH (Yıllık)</b>	<b>9,00%</b>	<b>7,40%</b>
10:00	TRY	*	Türkiye Ticaret Dengesi	-10.40b	-6.79b
16:30	USD	**	ABD Toptan Stoklar (Aylık)	1,20%	2,20%
17:45	USD	*	ABD MNI Chicago PMI	62	65,2
18:30	USD	*	ABD Dallas Fed İmalat Endeksi	2,8	2
<b>1 Mart / Salı</b>					
03:30	JPY	**	Japonya İmalat PMI	--	52,9
04:30	CNY	**	Çin İmalat PMI	49,8	50,1
04:45	CNY	**	Çin Caixin İmalat PMI	49,2	49,1
10:00	TRY	**	Türkiye Markit İmalat PMI	--	50,5
12:00	EUR	**	Euro Bölgesi Markit İmalat PMI	58,4	58,4
12:30	GBP	**	İngiltere Markit İmalat PMI	57,3	57,3
16:00	EUR	**	Almanya TÜFE (Yıllık)	5,00%	4,90%
17:45	USD	**	ABD Markit İmalat PMI	57,5	57,5
18:00	USD	**	ABD ISM İmalat Endeksi	58	57,6
<b>2 Mart / Çarşamba</b>					
<b>13:00</b>	<b>EUR</b>	<b>***</b>	<b>Euro Bölgesi TÜFE (Yıllık) -Tahmini</b>	<b>5,40%</b>	<b>5,10%</b>
15:00	USD	**	ABD MBA Mortgage Başvuruları	--	-13,10%
<b>16:15</b>	<b>USD</b>	<b>***</b>	<b>ABD ADP İstihdam</b>	<b>400k</b>	<b>-301k</b>
18:00	CAD	***	Kanada Merkez Bankası Faiz Kararı	0,50%	0,25%
<b>18:00</b>	<b>USD</b>	<b>***</b>	<b>FED Başkanı Powell Konuşması</b>		
<b>22:00</b>	<b>USD</b>	<b>***</b>	<b>ABD Bej Kitap</b>		
<b>3 Mart / Perşembe</b>					
<b>10:00</b>	<b>TRY</b>	<b>***</b>	<b>Türkiye TÜFE (Aylık)</b>	<b>3,50%</b>	<b>11,10%</b>
<b>10:00</b>	<b>TRY</b>	<b>***</b>	<b>Türkiye TÜFE (Yıllık)</b>	<b>52,50%</b>	<b>48,69%</b>
<b>10:00</b>	<b>TRY</b>	<b>***</b>	<b>Türkiye Çekirdek TÜFE (Yıllık)</b>	<b>42,55%</b>	<b>39,45%</b>
10:00	TRY	**	Türkiye ÜFE (Aylık)	--	10,45%
10:00	TRY	**	Türkiye ÜFE (Yıllık)	--	93,53%
12:00	EUR	**	Euro Bölgesi Markit Hizmet PMI	55,8	55,8
12:00	EUR	**	Euro Bölgesi Markit Bileşik PMI	55,8	55,8
12:30	GBP	**	İngiltere Markit Hizmet PMI	60,8	60,8
12:30	GBP	**	İngiltere Markit Bileşik PMI	60,2	60,2
13:00	EUR	**	Euro Bölgesi ÜFE (Yıllık)	27,00%	26,20%
13:00	EUR	**	Euro Bölgesi İşsizlik Oranı	6,90%	7,00%
16:30	USD	**	ABD İlk İşsizlik Başvuruları	225k	232k
16:30	USD	**	ABD İşsizlik Başvuruları	--	1476k
17:45	USD	**	ABD Markit Hizmet PMI	56,7	56,7
17:45	USD	**	ABD Markit Bileşik PMI	--	56
18:00	USD	**	ABD Fabrika Siparişleri	0,50%	-0,40%
18:00	USD	**	ABD Dayanıklı Mal Siparişleri	--	1,60%
<b>18:00</b>	<b>USD</b>	<b>***</b>	<b>FED Başkanı Powell Konuşması</b>		
<b>4 Mart / Cuma</b>					
13:00	EUR	**	Euro Bölgesi Perakende Satışlar (Yıllık)	9,20%	2,00%
14:30	TRY	*	Türkiye Efektif Döviz Kuru	--	52,89
<b>16:30</b>	<b>USD</b>	<b>***</b>	<b>ABD Tarım Dışı İstihdam</b>	<b>400k</b>	<b>467k</b>
<b>16:30</b>	<b>USD</b>	<b>***</b>	<b>ABD İşsizlik Oranı</b>	<b>3,90%</b>	<b>4,00%</b>
16:30	USD	***	ABD Saatlik Kazançlar (Aylık)	0,50%	0,70%
16:30	USD	***	ABD Saatlik Kazançlar (Yıllık)	5,80%	5,70%

UYARI: Bu bültendeki veriler hafta içinde değişiklik gösterebilir. Değişiklikler "Günlük Bülten" üzerinden takip edilebilir.

### **ALB Yatırım Araştırma Departmanı**

**Emre ÇAYIRLI** – Araştırma Müdürü

**Rıdvan YİĞİTBİLEK** – Araştırma Uzmanı

**Akın SOLMAZ** – Araştırma Uzman Yrd.

**Emir AKKUŞ** – Araştırma Stajyeri

**T** +90 (212) 370 0370

**F** +90 (212) 370 0371

[bilgi@albyatirim.com.tr](mailto:bilgi@albyatirim.com.tr)

Fulya Mah. Büyükdere

Cad. Torun Center No:74

A/80 34394 Şişli / İstanbul

**YASAL UYARI**–Burada yer alan her türlü bilgi, değerlendirme, yorum ve istatistiki şekil ve değerler hazırlandığı tarih itibarıyla mevcut piyasa koşulları ve güvenilirliğine inanılan kaynaklardan elde edilerek derlenmiştir. ALB Yatırım Menkul Değerler A.Ş. tarafından, karşılığında herhangi bir maddi menfaat temin edilmeksizin, genel anlamda bilgi vermek amacıyla hazırlanmış olup, hiçbir şekilde yönlendirici nitelikte olmayan bilgiler yatırımcılar tarafından danışmanlık faaliyeti olarak kabul edilmemeli ve yatırım kararlarına esas olarak alınmamalıdır. Bu bilgiler, belli bir getirinin sağlanmasına yönelik olarak verilmemekte ve bu yönde herhangi bir şekilde taahhüt veya garantimiz bulunmamaktadır. Bu itibarla bu sayfalarda yer alan ve hiç bir şekilde yönlendirici nitelikte olmayan hususlar hakkında herhangi bir sorumluluğumuz bulunmamaktadır. Gerek bu yayındaki, gerekse bu yayında kullanılan kaynaklardaki hata ve eksikliklerden ve bu yayındaki bilgilerin kullanılması sonucunda yatırımcıların ve/veya ilgili kişilerin uğrayabilecekleri doğrudan ve/veya dolaylı zararlardan, kâr yoksunluğundan manevi zararlardan her ne şekil ve surette olursa olsun üçüncü kişilerin uğrayabileceği her türlü zararlardan dolayı ALB Yatırım Menkul Değerler A.Ş. sorumlu tutulamaz. Burada yer alan yatırım bilgi, yorum ve tavsiyeleri yatırım danışmanlığı kapsamında değildir. Yatırım danışmanlığı hizmeti, yetkili kuruluşlar tarafından kişilerin risk ve getiri tercihleri dikkate alınarak kişiye özel sunulmaktadır. Burada yer alan yorum ve tavsiyeler ise genel niteliktedir. Bu tavsiyeler mali durumunuz ile risk ve getiri tercihlerinize uygun olmayabilir. Bu nedenle, sadece burada yer alan bilgilere dayanarak yatırım kararı verilmesi beklentilerinize uygun sonuçlar doğurmayabilir.

**ÇEKİNCE**–Bu rapor tarafımızca doğruluğu kabul edilmiş kaynaklar kullanılarak hazırlanmış olup yatırımcılara kendi oluşturacakları yatırım kararlarında yardımcı olmayı hedeflemekte ve herhangi bir yatırım aracını alma veya satma yönünde yatırımcıların kararlarını etkilemeyi amaçlamamaktadır. Yatırımcıların verecekleri yatırım kararları ile bu raporda bulunan görüş, bilgi ve veriler arasında bir bağlantı kurulamayacağı gibi, söz konusu kararların neticesinde oluşabilecek yanlışlık ve zararlardan kurum çalışanları ile ALB Yatırım Menkul Değerler A.Ş.'nin herhangi bir sorumluluğu bulunmamaktadır. Bu rapordaki her türlü iç ce dış piyasa tablo grafikler, bu konularda resmi hizmet veren yetkili üçüncü kişi kurumlardan elde edilmiş olup, ALB Yatırım Menkul Değerler A.Ş. tarafından herhangi bir maddi menfaat beklentisi olmaksızın genel anlamda bilgilendirmek amacıyla hazırlanmıştır. Bu raporda bulunan bilgiler belli bir gelirin sağlanmasına yönelik olarak verilmemektedir.