

	Kapanış	Günlük Fark (%)	Pivot 1. Direnç	Pivot 1. Destek	Yüksek	Düşük	Günlük Hacim
XUTUM	5948,07	-1,92%	6063,60	5844,26	6075,33	5855,99	129.449.740.634,00
XU100	5345,61	-1,64%	5444,47	5252,62	5450,33	5258,48	106.476.810.899,00
XU030	5789,35	-1,49%	5890,91	5689,15	5892,27	5690,51	78.565.485.955,00
X30YVADE	5809,25	-1,51%	5908,92	5714,92	5914,25	5720,25	18.871.067.025,00

Küresel Endeksler	Son	Günlük F. %
FTSE ALL WORLD INDEX	395,93	-0,13%
FTSE ALL WORLD INDEX - EMERGING	638,88	-0,62%
S&P 500 INDEX	3784,43	0,03%
NASDAQ 100 INDEX	10679,34	-1,32%
DOW JONES INDEX	32875,71	-1,10%
DAX INDEX	13925,60	-0,50%
VOLATILITY INDEX	22,14	2,26%

Küresel Vadeli Endeksler	Son	Günlük F. %
S&P 500 FUTURE	3810,00	0,07%
DOW JONES FUTURE	33026,00	-0,06%
NASDAQ 100 FUTURE	10801,50	0,27%
DAX FUTURE	13942,00	-0,34%

Endeks, Parite ve Değerli Madenler	Son	Günlük F. %
BİST YABANCI TAKAS ORANI	29,73	0,37%
DXY - DOLAR ENDEKSİ	104,33	-0,13%
USDTRY	18,72	0,02%
EURTRY	19,89	0,19%
EURUSD	1,06	0,17%
XAUUSD - ONS ALTIN	1.809,82	0,30%
XAGUSD - ONS GÜMÜŞ	23,72	0,99%
GLDGR - GRAM ALTIN	1.089,21	0,32%
XAGGR - GRAM GÜMÜŞ	14,27	1,01%

Borsa İstanbul Sektör Endeksleri	Son	Günlük F. %
XUSIN	8.636,63	-2,07%
XGIDA	5.363,59	-2,74%
XUTEK	6.058,61	-0,95%
XBANK	4.925,15	-2,78%
XMANA	12.442,91	-1,12%
XULAS	15.491,02	-2,44%
XHOLD	4.875,16	-0,90%
XMADN	6.765,40	-9,67%

Saat	Günün Öne Çıkan Gelişmeleri	Beklenti	Önceki	Hisse	Hacim
10:00	Türkiye Ekonomi Güven Endeksi	--	96.9	THYAO	6.820.576.618
14:30	Türkiye Menkul Kıymet İstatistikleri	--	-\$195m	ENKAI	6.315.562.109
16:30	ABD İlk İşsizlik Başvuruları	--	216k	ASELS	5.326.653.916
16:30	ABD Devam Eden İşsizlik Başvuruları	--	1672k	KOZAL	4.738.055.597
				KRDMD	4.687.886.647
				PETKM	4.301.980.813

Hisse	Para Girişi	Hisse	Para Çıkışı	Hisse	Endekse Etki	Hisse	Endekse Etki
KCHOL	108.256.100	TCELL	- 94.404.990	SASA	6,17	KOZAL	-10,60
ASELS	55.546.620	THYAO	- 92.929.090	SISE	4,18	THYAO	-8,16
SISE	55.377.820	PGSUS	- 45.011.710	ENKAI	3,99	TCELL	-7,40
EREGL	53.644.260	TOASO	- 44.835.420	KCHOL	3,91	AKBNK	-5,30
KRDMD	37.327.650	KOZAL	- 20.552.220	KONTR	1,65	ISCTR	-5,18

## Kur Korumalı Mevduat'da Yeni Düzenleme

Dün TCMB tarafından yapılan bir düzenleme ile Kur Korumalı Mevduat ve Katılım hesaplarının herhangi bir türev ürüne konu edilemeyeceği veya söz konusu ürünlerle ilişkilendirilemeyeceği belirtildi. Eğer böyle bir ilişkilendirme söz konusu olursa TCMB tarafından kur/fiyat farklarının ödenmeyeceği belirtildi. Ayrıca Resmi Gazete'de yayınlanan bir diğer gelişme TL mevduatlarda stopaj desteğinin Cumhurbaşkanı kararı ile 30 Haziran 2023'e kadar uzatıldı. Karar göre altı aya kadar vadeli TL mevduatlarda stopaj yüzde 5 olarak uygulanmaya devam edecek. Cumhurbaşkanı Erdoğan'ın dün gerçekleştirdiği EYT konuşmasında 2 milyon 250 bin kişinin emekli olmak hakkına kavuştuğunu bildirdi.

Borsa İstanbul'da ise dün ağırlıklı olarak satıcı bir seyir hakimdi. Borsa İstanbul 100 endeksi 5345 seviyesine kadar geri çekilme yaşarken gün içerisinde gördüğü en düşük seviye 5258 oldu. Sektör bazlı incelediğinde madencilik, gıda ve bankacılık hisselerindeki geri çekilme endekste yaşanan düşüşte etkili oldu. Hisse bazlı ise en yüksek negatif etki KOZAL, THYAO, TCELL hisselerinde gerçekleşti.

Borsa İstanbul'da bugün hafif alıcılı bir açılış bekliyoruz.

#### Haftalık Model Portföy

Hisse	Alım ve Stop Seviyeleri		Hedef Fiyat Seviyeleri		Başarı Durumu
	Alım Aralığı	Stop Seviyesi	1. Hedef Aralığı	2. Hedef Aralığı	
AFYON	8,45 - 8,65	8,25	9,10	9,40 - 10,00	1. Hedefe Ulaştı
ARDYZ	10,40 - 10,65	10,18	11,10 - 11,45	12,60	Zarar Kes
KCHOL	76,50 - 77,20	75,50	82,00 - 83,00	--	--
KORDS	91,00 - 93,00	88,80	99,00	103,00	2. Hedefe Ulaştı
TCELL	36,00 - 37,00	35,20	39,00	40,60 - 42,00	1. Hedefe Ulaştı
TTKOM	20,90 - 21,40	20,30	22,40	23,30	--
SAHOL	43,00 - 43,50	42,60	44,80	46,20	1. Hedefe Ulaştı
AYDEM	27,4 - 27,60	26,30	28,50	29,50	Zarar Kes

#### Pay Geri Alımı Yapan Şirketler

Hisse	Dün Gerçekleşen Pay Alımları		Bugüne Kadar Alınan	
	Pay Adedi	Fiyat	Pay Adedi - TL	Sermayeye Oranı
TURSG	262.418	₺ 12,72	262.418	0,8030%
MPARK	163.927	₺ 85,47	7.233.927	3,4772%
KONTR	25.000	₺ 149,52	95.000	0,0475%
ALARK	378.500	₺ 78,85	2.601.787	0,5981%
ALGYO	122.500	₺ 81,34	3.117.390	4,8410%
ESEN	1.293	₺ 87,53	10	0,0020%
SAHOL	500.000	₺ 42,86	36.566.451	1,7921%

#### Bu Hafta Gerçekleşecek Genel Kurul Toplantıları

Hisse	Genel Kurul Tarihi		Katılım Bilgileri	
	Karar Tarihi	Genel Kurul Tarihi	Pay Sahibi Olunması Gereken Son Tarih	Şehir / İlçe
MAKIM	28.11.2022	27.12.2022	26.12.2022	Ankara / Yenimahalle
RALYH	2.12.2022	27.12.2022	24.12.2022	Ankara / Çankaya
ULUSE	25.11.2022	27.12.2022	26.12.2022	Ankara / Sincan
KERVT	1.12.2022	28.12.2022	27.12.2022	İstanbul / Üsküdar
TSPOR	2.12.2022	30.12.2022	29.12.2022	Trabzon / Ortahisar

#### Bu Hafta Gerçekleşecek Temettü Ödemeleri

Hisse	Kullanım Tarihi		Ödenecek Nakit Kar Payı	
	Teklif Edilen	Kesinleşen	Kar Payı Net TL	Kar Payı Net %
LKMNH	28.12.2022	28.12.2022	0,1750	17,50%

#### Sermaye Artırımı Yapan Şirketler

Hisse	Sermaye Artırımı		Sermaye Bilgileri	
	Bedelli / Bedelsiz Oranı	Hak Kullanım Başlangıcı	Mevcut Sermaye	Ulaşılabilecek Sermaye
KAREL	Bedelli / %101,47	27.12.2022	200.000.000	402.942.765

#### Bugün İtibariyle VBTS Uygulanacak Şirketler

Hisse	Tarih Aralığı		VBTS Bilgisi
	VBTS Başlangıç Tarihi	VBTS Bitiş Tarihi	
PSGYO	29.12.2022	27.01.2023	Açığa Satış ve Kredili İşlem
EPLAS	29.12.2022	27.01.2023	Brüt Takas
KRSTL	29.12.2022	27.01.2023	Brüt Takas
RTALB	29.12.2022	27.01.2023	Brüt Takas
YGYO	29.12.2022	27.01.2023	Brüt Takas

## Şirket Haberleri

**SMRTG:** Şirket yüzde 100 bağlı ortaklığı olan Smart Güneş Enerji Ekipmanları Pazarlama A.Ş., yurtiçinde yerleşik müşterisinden Güneş enerjisi santrali anahtar teslim kurulumuna istinaden KDV hariç toplam 1.500.000,00 ABD Doları tutarında sipariş almıştır.

**MEDTR:** Şirket mevduat hesaplarının, kısa vadeli nakit akış programı ve yatırım planları çerçevesinde 29.01.2022 tarihli ve 31734 sayılı Resmi Gazetede yayınlanan Vergi Usul Kanunu ile Kurumlar Vergisi Kanunu'nda Değişiklik Yapılmasına Dair Kanunu'nun geçici 14.maddesi hükmü kapsamında değerlendirilmesi neticesinde; kurumlar vergisi istisnası avantajı da gözetilerek 3 ay vadeli toplam 88.241.638- TL tutarlı Kur Korumalı Mevduat Hesabı açılmasına karar verilmiştir.

**ZEDUR:** Şirketimiz Zedur Enerji Elektrik Üretim A.Ş. , İzmir İli Karaburun İlçesi' nde bulunan Kulesan Hazır Beton İnşaat Taahhüt San. Tic. Ltd. Şirketi 'ne ait beton santralının elektrik enerjisi ihtiyacının karşılanmasını teminen, Lisanssız Elektrik Üretim Yönetmeliği'nin 5.1.h maddesi kapsamında Öztüketim Arazi Güneş Enerjisi Santrali yapılması hususunda ilgili firma ile anlaşmaya varmış olup, 28.12.2022 tarihinde sözleşme imzalanmış ve iş avansı tutarı şirket hesaplarına yatırılmıştır. Proje bedeli 846.000 -USD + KDV 'dir.

## Teknik Analiz

### BİST Teknik Görünüm

Bist100 endeksi, Çarşamba günü yüzde 1,64 gerileyerek günü 5345 seviyesinden tamamladı. Endekste yukarı yönlü hareketlerin devamı halinde 5450 seviyesi direnç noktası olarak takip edilebilir. Aşağı yönlü hareketlerde ise 5300 seviyesi destek noktası olarak takip edilebilir.

**Dirençler: 5450 / 5550 / 5600**

**Destekler: 5300 / 5230 / 5050**

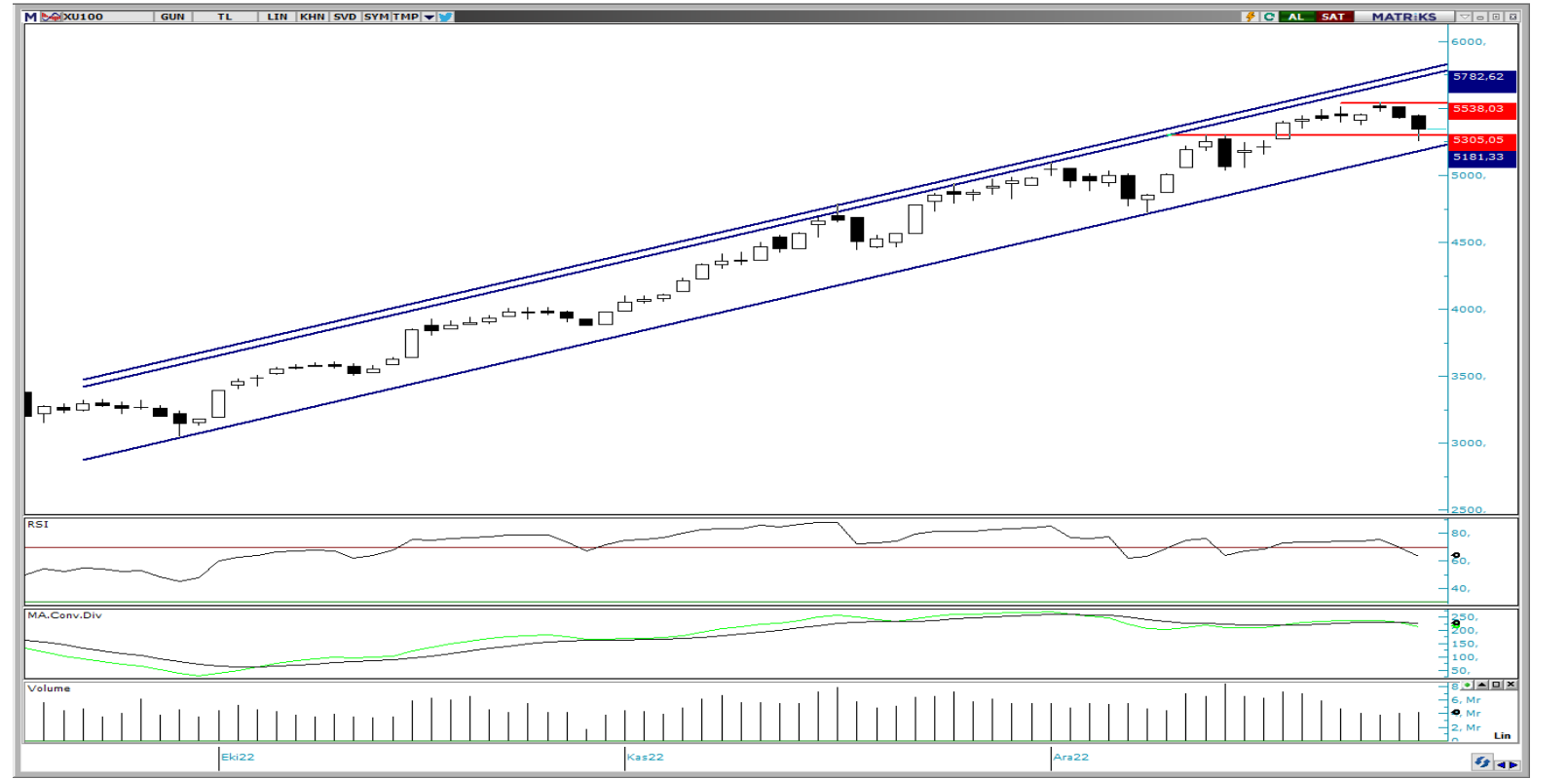

### VIOP Teknik Görünüm

VIOP30 kontratı, Çarşamba günü yüzde 1,51 gerileyerek günü 5809 puandan tamamladı. Endekste yukarı yönlü hareketlerde 5920 seviyesi direnç noktası olarak takip edilebilir. Aşağı yönlü hareketlerde ise 5790 seviyesi destek noktası olarak takip edilebilir.

**Dirençler: 5920 / 5980 / 6050**

**Destekler: 5790 / 5710 / 5650**



T +90 (212) 370 0370

F +90 (212) 370 0371

[arastirma@albyatirim.com.tr](mailto:arastirma@albyatirim.com.tr)

Fulya Mah. Büyükdere  
Cad. Torun Center No:74  
A/80 34394 Şişli / İstanbul

**YASAL UYARI**—Burada yer alan her türlü bilgi, değerlendirme, yorum ve istatistiki şekil ve değerler hazırlandığı tarih itibariyle mevcut piyasa koşulları ve güvenilirliğine inanılan kaynaklardan elde edilerek derlenmiştir. ALB Yatırım Menkul Değerler A.Ş. tarafından, karşılığında herhangi bir maddi menfaat temin edilmeksizin, genel anlamda bilgi vermek amacıyla hazırlanmış olup, hiçbir şekilde yönlendirici nitelikte olmayan bilgiler yatırımcılar tarafından danışmanlık faaliyeti olarak kabul edilmemeli ve yatırım kararlarına esas olarak alınmamalıdır. Bu bilgiler, belli bir getirinin sağlanmasına yönelik olarak verilmemekte ve bu yönde herhangi bir şekilde taahhüt veya garantimiz bulunmamaktadır. Bu itibarla bu sayfalarda yer alan ve hiç bir şekilde yönlendirici nitelikte olmayan hususlar hakkında herhangi bir sorumluluğumuz bulunmamaktadır. Gerek bu yayındaki, gerekse bu yayında kullanılan kaynaklardaki hata ve eksikliklerden ve bu yayındaki bilgilerin kullanılması sonucunda yatırımcıların ve/veya ilgili kişilerin uğrayabilecekleri doğrudan ve/veya dolaylı zararlardan, kâr yoksunluğundan manevi zararlardan her ne şekil ve surette olursa olsun üçüncü kişilerin uğrayabileceği her türlü zararlardan dolayı ALB Yatırım Menkul Değerler A.Ş. sorumlu tutulamaz. Burada yer alan yatırım bilgi, yorum ve tavsiyeleri yatırım danışmanlığı kapsamında değildir. Yatırım danışmanlığı hizmeti, yetkili kuruluşlar tarafından kişilerin risk ve getiri tercihleri dikkate alınarak kişiye özel sunulmaktadır. Burada yer alan yorum ve tavsiyeler ise genel niteliktedir. Bu tavsiyeler mali durumunuz ile risk ve getiri tercihlerinize uygun olmayabilir. Bu nedenle, sadece burada yer alan bilgilere dayanılarak yatırım kararı verilmesi beklentilerinize uygun sonuçlar doğurmayabilir.

**ÇEKİNCE**—Bu rapor tarafımızca doğruluğu kabul edilmiş kaynaklar kullanılarak hazırlanmış olup yatırımcılara kendi oluşturacakları yatırım kararlarında yardımcı olmayı hedeflemekte ve herhangi bir yatırım aracını alma veya satma yönünde yatırımcıların kararlarını etkilemeyi amaçlamamaktadır. Yatırımcıların verecekleri yatırım kararları ile bu raporda bulunan görüş, bilgi ve veriler arasında bir bağlantı kurulamayacağı gibi, söz konusu kararların neticesinde oluşabilecek yanlışlık ve zararlardan kurum çalışanları ile ALB Yatırım Menkul Değerler A.Ş.'nin herhangi bir sorumluluğu bulunmamaktadır. Bu rapordaki her türlü iç ce dış piyasa tablo grafikler, bu konularda resmi hizmet veren yetkili üçüncü kişi kurumlardan elde edilmiş olup, ALB Yatırım Menkul Değerler A.Ş. tarafından herhangi bir maddi menfaat beklentisi olmaksızın genel anlamda bilgilendirmek amacıyla hazırlanmıştır. Bu raporda bulunan bilgiler belli bir gelirin sağlanmasına yönelik olarak verilmemektedir.