

	Kapanış	Günlük Fark (%)	Pivot 1. Direnç	Pivot 1. Destek	Yüksek	Düşük	Günlük Hacim
XUTUM	5115,12	1,46%	5153,01	5039,34	5115,12	5001,45	112.626.681.060,00
XU100	4570,32	0,96%	4605,92	4499,13	4570,32	4463,53	87.553.902.181,00
XU030	4945,37	0,55%	4987,27	4861,58	4945,37	4819,68	60.356.266.577,00
X30YVADE	5075,75	2,13%	5131,25	4925,00	5078,00	4862,75	13.668.986.703,00

Yurtdışı Endeksler	Son	Günlük F. %
FTSE ALL WORLD INDEX	403,85	0,16%
FTSE ALL WORLD INDEX - EMERGING	611,05	-0,17%
S&P 500 INDEX	3949,94	-0,39%
NASDAQ 100 INDEX	11553,45	-1,06%
DOW JONES INDEX	33700,28	-0,13%
DAX INDEX	14379,93	-0,36%
VOLATILITY INDEX	22,36	-3,29%

Yurtdışı Vadeli Endeksler	Son	Günlük F. %
S&P 500 FUTURE	3960,50	0,06%
DOW JONES FUTURE	33741,00	0,02%
NASDAQ 100 FUTURE	11597,00	0,08%
DAX FUTURE	14423,00	0,15%

Pariteler	Son	Günlük F. %
USDTRY	18,63	0,02%
EURTRY	19,11	0,16%
EURUSD	1,03	0,15%

Değerli Madenler	Son	Günlük F. %
XAUUSD - ONS ALTIN	1.744,48	0,30%
XAGUSD - ONS GÜMÜŞ	21,14	1,31%
GLDGR - GRAM ALTIN	1.044,72	0,33%
XAGGR - GRAM GÜMÜŞ	12,66	1,34%

Sektör Endeksleri	Son	Günlük F. %
XUSIN	7.528,44	0,10%
XGIDA	4.496,81	3,19%
XUTEK	4.960,64	3,49%
XBANK	4.242,25	2,29%
XMANA	11.108,19	2,60%
XULAS	11.739,52	-0,01%
XHOLD	4.168,22	3,06%
XMADN	3.857,28	3,75%

Saat	Günün Öne Çıkan Gelişmeleri	Beklenti	Önceki	Hisse	Hacim
10:00	Türkiye Tüketici Güveni	--	76.2	THYAO	6.604.263.512
12:00	Euro Bölgesi Cari Hesap	--	-26.3b	ASELS	4.900.277.111
18:00	Euro Bölgesi Tüketici Güveni	-26.8	-27.6	EKGYO	4.287.027.999
				EREGL	3.881.331.658
				YKBNK	3.591.071.928
				PETKM	3.360.427.395

Yükselenler	Değişim	Düşenler	Değişim	Hisse	Endekse Etki	Hisse	Endekse Etki
MZHL	10,00	SASA	-10,00	SAHOL	8,81	SASA	-25,53
SEYKM	10,00	SILVR	-10,00	SISE	6,63	HEKTS	-15,34
IMASM	10,00	HEKTS	-9,97	KCHOL	6,59	BIMAS	-3,54
ARDYZ	10,00	MEGAP	-6,73	KONTR	5,92	MGROS	-2,3
MRSHL	10,00	MGROS	-4,93	EREGL	5,45	ODAS	-1,49

## TCMB Nasıl Bir Faiz Değişikliğine Gidecek

Perşembe günü TCMB gerçekleştireceği Kasım ayı PPK toplantısında Ekim ayı toplantısındaki faiz karar metninde, takip edilen toplantıda da benzer bir adım atıldıktan sonra faiz artırımı döngüsünün sona ereceği vurgulanmıştı. Bu paralelde piyasa beklentisi ve ALB Yatırım olarak bizim beklentimiz politika faizinin 150 baz puan indirilerek yüzde 9 seviyesine düşürülmesi yönündedir. Ayrıca, Kasım ayı toplantısındaki karar metninde yeni yer alacak ifadeler önem arz etmektedir.

Borsa İstanbul'da ise dün yüzde 0,96 yükseliş ile haftanın ilk işlem gününü 4570 puandan tamamladı. Özellikle Hektaş ve Sasa hisselerinde 40 puanlık negatif etkiye rağmen başta holding sektöründeki şirketler olmak üzere madencilik ve metal ana sanayi hisselerinin desteğiyle günü pozitif tamamlanmasına neden oldu.

Küresel piyasalarda ise risk iştahındaki artış eğilimi sürüyor. Yarın açıklanacak öncü PMI verileri ekonomideki duruma ilişkin bilgi verecek. Ayrıca yarın açıklanacak FOMC toplantı tutanakları ise faiz artışındaki gidişata ilişkin ipucu verebilir.

Borsa İstanbul'da bugün negatif bir açılış bekliyoruz.

Pay Geri Alımı Yapan Şirketler				
Hisse	Dün Gerçekleşen Pay Alımları		Bugüne Kadar Alınan	
	Pay Adedi	Fiyat	Pay Adedi - TL	Sermayeye Oranı
MPARK	52.000	₺ 69,24	6.598.000	3,1715%
ESEN	1.000	₺ 69,14	868.000	1,3563%

Bu Hafta Gerçekleşecek Genel Kurul Toplantıları				
Hisse	Genel Kurul Tarihi		Katılım Bilgileri	
	Karar Tarihi	Genel Kurul Tarihi	Pay Sahibi Olunması Gereken Son Tarih	Şehir / İlçe
AZTEK	22.10.2022	22.11.2022	21.11.2022	İstanbul / Beşiktaş
KRONT	11.10.2022	22.11.2022	21.11.2022	İstanbul / Sarıyer
GSRAY	27.10.2022	25.11.2022	24.11.2022	İstanbul / Sarıyer
KRPLS	31.10.2022	25.11.2022	24.11.2022	İstanbul / Beylikdüzü

Bu Hafta Sermaye Artırım/Azaltımı Yapan Şirketler				
Hisse	Sermaye Artırımı		Sermaye Bilgileri	
	Bedelli / Bedelsiz Oranı	Hak Kullanım Başlangıcı	Mevcut Sermaye	Ulaşılabilecek Sermaye
GZNMİ	Bedelsiz - %160	23.11.2022	₺ 25.000.000,00	₺ 65.000.000,00

Bugün İtibariyle VBTS Uygulanacak Şirketler			
Hisse	Tarih Aralığı		VBTS Bilgisi
	VBTS Başlangıç Tarihi	VBTS Bitiş Tarihi	VBTS Kapsamı
HUNER	22.11.2022	21.12.2022	Emir Paketi Tedbiri
GLRYH	22.11.2022	21.12.2022	Açığa Satış ve Kredili İşlem Yasağı
GZNMİ	22.11.2022	21.12.2022	Açığa Satış ve Kredili İşlem Yasağı
KONTR	22.11.2022	21.12.2022	Açığa Satış ve Kredili İşlem Yasağı
TEZOL	22.11.2022	21.12.2022	Açığa Satış ve Kredili İşlem Yasağı

Para Girişi	Tutar	Para Çıkışı	Tutar	Endeksler	Tutar
ASELS	70.622.720	PGSUS	-58.789.630	YABANCI ORANI	29,51
YKBNK	40.726.350	BIMAS	-45.525.150	DOLAR ENDEKSİ	107,627
KRDMD	27.771.090	DOHOL	-42.409.100		
EKGYO	27.327.460	KARSN	-40.201.760		
KONTR	23.416.140	MGROS	-28.196.160		

## Şirket Haberleri

**GUBRF:** Şirket, sıvı-toz gübre pazarındaki büyüme potansiyeli göz önüne alınarak mevcut sıvı-toz gübre üretim kapasitesinde artırıma gidilmesine, bu amaçla İskenderun Tesisi'nde yapımı kararlaştırılan NPK Tesisi yerine sıvı-toz gübre üretim tesisi kurulmasına ve tüm süreçlerin yürütülmesi için İdare'nin yetkilendirilmesine karar verilmiştir.

**RYSAS:** Şirket ile Tofaş Türk Otomobil Fabrikası A.Ş. arasında, Üretim Yedek Parçalarının Lojistik Operasyonları için 3 yıl kesintisiz ve 2 yıl da opsiyonel olmak üzere toplam 5 yıllık "Milk-Run Sözleşmesi" imzalanmıştır. Şirket, yeni imzalanan işbu sözleşmeye göre 3 yılda yaklaşık 500.000.000 TL+KDV ciro beklenmektedir.

**YEOTK:** Şirket yüzde 100 bağlı ortaklığı YEO Enerji Yatırımları A.Ş., 19.11.2022 tarihinde yayınlanan Elektrik Piyasasında Depolama Faaliyetleri Yönetmeliği kapsamında, 6 ayrı Depolamalı Elektrik Üretim Tesisi Projesi için toplamda 250 MW gücünde Güneş Enerjisi Üretim Santrali (GES) ve bu santrallere bütünlük 250 MWsaat kapasiteli bataryalı elektrik depolama tesisi kurmak için Enerji Piyasası Düzenleme Kurumu'na önlisans başvurusunda bulunmuştur.

## BİST Teknik Görünüm

Bist100 endeksi, haftanın ilk işlem gününü yüzde 0,96 yükselişle 4570 puandan tamamladı. Endekste yukarı yönlü hareketlerde 4600 seviyesi direnç noktası olarak takip edilebilir. Aşağı yönlü hareketlerde ise 4540 seviyesi destek noktası olarak takip edilebilir.

**Dirençler: 4600 / 4690 / 4784**

**Destekler: 4540 / 4460 / 4330**



## VIOP Teknik Görünüm

Viop 30 endeks kontratı, dün gelen alımlar ile günü 5075 seviyesinden tamamladı. Endeks kontratında yukarı yönlü hareketlerde 5175 seviyesi direnç noktası olarak takip edilebilir. Aşağı yönlü hareketlerde ise 5015 seviyesi destek noktası olarak takip edilebilir.

**Dirençler: 5175 / 5270 / 5365**

**Destekler: 5015 / 4915 / 4750**

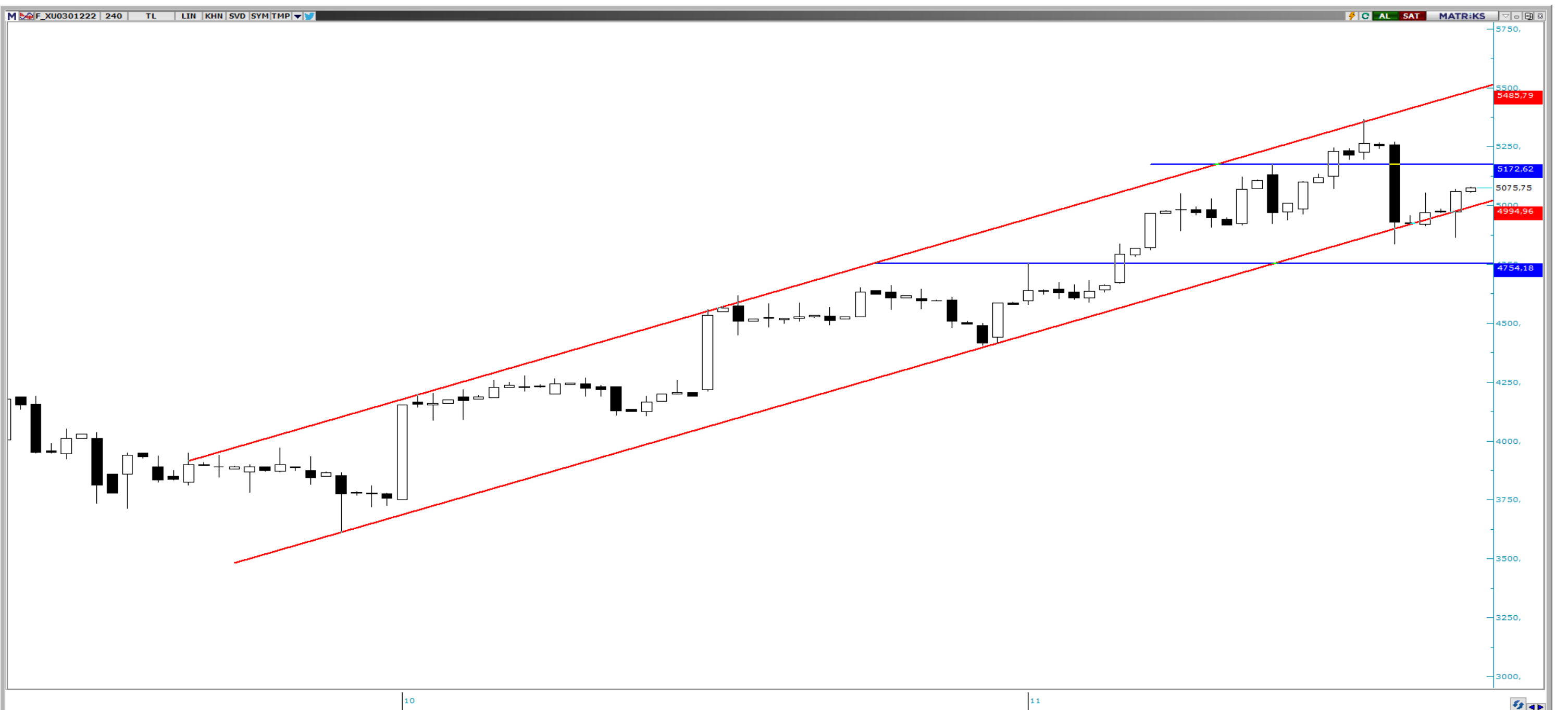

T +90 (212) 370 0370  
F +90 (212) 370 0371  
[bilgi@albyatirim.com.tr](mailto:bilgi@albyatirim.com.tr)

Fulya Mah. Büyükdere  
Cad. Torun Center No:74  
A/80 34394 Şişli / İstanbul

**YASAL UYARI**—Burada yer alan her türlü bilgi, değerlendirme, yorum ve istatistiki şekil ve değerler hazırlandığı tarih itibariyle mevcut piyasa koşulları ve güvenilirliğine inanılan kaynaklardan elde edilerek derlenmiştir. ALB Yatırım Menkul Değerler A.Ş. tarafından, karşılığında herhangi bir maddi menfaat temin edilmeksizin, genel anlamda bilgi vermek amacıyla hazırlanmış olup, hiçbir şekilde yönlendirici nitelikte olmayan bilgiler yatırımcılar tarafından danışmanlık faaliyeti olarak kabul edilmemeli ve yatırım kararlarına esas olarak alınmamalıdır. Bu bilgiler, belli bir getirinin sağlanmasına yönelik olarak verilmemekte ve bu yönde herhangi bir şekilde taahhüt veya garantimiz bulunmamaktadır. Bu itibarla bu sayfalarda yer alan ve hiç bir şekilde yönlendirici nitelikte olmayan hususlar hakkında herhangi bir sorumluluğumuz bulunmamaktadır. Gerek bu yayındaki, gerekse bu yayında kullanılan kaynaklardaki hata ve eksikliklerden ve bu yayındaki bilgilerin kullanılması sonucunda yatırımcıların ve/veya ilgili kişilerin uğrayabilecekleri doğrudan ve/veya dolaylı zararlardan, kâr yoksunluğundan manevi zararlardan her ne şekil ve surette olursa olsun üçüncü kişilerin uğrayabileceği her türlü zararlardan dolayı ALB Yatırım Menkul Değerler A.Ş. sorumlu tutulamaz. Burada yer alan yatırım bilgi, yorum ve tavsiyeleri yatırım danışmanlığı kapsamında değildir. Yatırım danışmanlığı hizmeti, yetkili kuruluşlar tarafından kişilerin risk ve getiri tercihleri dikkate alınarak kişiye özel sunulmaktadır. Burada yer alan yorum ve tavsiyeler ise genel niteliktedir. Bu tavsiyeler mali durumunuz ile risk ve getiri tercihlerinize uygun olmayabilir. Bu nedenle, sadece burada yer alan bilgilere dayanılarak yatırım kararı verilmesi beklentilerinize uygun sonuçlar doğurmayabilir.

**ÇEKİNCE**—Bu rapor tarafımızca doğruluğu kabul edilmiş kaynaklar kullanılarak hazırlanmış olup yatırımcılara kendi oluşturacakları yatırım kararlarında yardımcı olmayı hedeflemekte ve herhangi bir yatırım aracını alma veya satma yönünde yatırımcıların kararlarını etkilemeyi amaçlamamaktadır. Yatırımcıların verecekleri yatırım kararları ile bu raporda bulunan görüş, bilgi ve veriler arasında bir bağlantı kurulamayacağı gibi, söz konusu kararların neticesinde oluşabilecek yanlışlık ve zararlardan kurum çalışanları ile ALB Yatırım Menkul Değerler A.Ş.'nin herhangi bir sorumluluğu bulunmamaktadır. Bu rapordaki her türlü iç ce dış piyasa tablo grafikler, bu konularda resmi hizmet veren yetkili üçüncü kişi kurumlardan elde edilmiş olup, ALB Yatırım Menkul Değerler A.Ş. tarafından herhangi bir maddi menfaat beklentisi olmaksızın genel anlamda bilgilendirmek amacıyla hazırlanmıştır. Bu raporda bulunan bilgiler belli bir gelirin sağlanmasına yönelik olarak verilmemektedir.