

	Kapanış	Günlük Fark (%)	Pivot 1. Direnç	Pivot 1. Destek	Yüksek	Düşük	Günlük Hacim
XUTUM	3620,79	-0,21%	3653,40	3600,86	3666,09	3613,55	68.459.317.170,00
XU100	3281,61	-0,41%	3316,13	3261,33	3330,37	3275,57	53.101.912.763,00
XU030	3555,67	-0,72%	3601,45	3527,45	3619,02	3545,02	37.835.930.309,00
X30YVADE	3680,00	-0,12%	3728,75	3631,50	3729,00	3631,75	8.647.242.470,00

Yurtdışı Endeksler	Son	Günlük F. %
FTSE ALL WORLD INDEX	372,21	-0,66%
FTSE ALL WORLD INDEX - EMERGING	613,27	-0,65%
S&P 500 INDEX	3693,23	-1,72%
NASDAQ 100 INDEX	11311,24	-1,66%
DOW JONES INDEX	29590,41	-1,62%
DAX INDEX	12284,19	-1,97%
VOLATILITY INDEX	29,92	9,40%

Yurtdışı Vadeli Endeksler	Son	Günlük F. %
S&P 500 FUTURE	3676,00	-0,89%
DOW JONES FUTURE	29448,00	-0,74%
NASDAQ 100 FUTURE	11269,00	-0,95%
DAX FUTURE	12195,00	-0,85%

Pariteler	Son	Günlük F. %
USDTRY	18,44	0,16%
EURTRY	17,78	-0,39%
EURUSD	0,96	-0,52%

Değerli Madenler	Son	Günlük F. %
XAUUSD - ONS ALTIN	1.639,35	-0,26%
XAGUSD - ONS GÜMÜŞ	18,58	-1,52%
GLDGR - GRAM ALTIN	972,04	-0,11%
XAGGR - GRAM GÜMÜŞ	11,02	-1,32%

Sektör Endeksleri	Son	Günlük F. %
XUSIN	5.288,08	0,27%
XGIDA	3.576,80	1,86%
XUTEK	3.344,10	-1,23%
XBANK	3.025,54	-3,50%
XMANA	8.578,68	-2,32%
XULAS	7.899,05	0,27%
XHOLD	3.096,07	-0,62%
XMADN	2.801,48	1,22%

Saat	Günün Öne Çıkan Gelişmeleri	Beklenti	Önceki	Hisse	Hacim
10:00	Türkiye Reel Sektör Güveni	--	101.4	THYAO	4.990.038.638
10:00	Türkiye Kapasite Kullanımı	--	76.7%	SASA	3.285.034.529
11:00	Almanya Mevcut Değerlendirme	96.0	97.5	SAHOL	1.909.431.087
11:00	Almanya İşletme Beklentileri	78.9	80.3	SISE	1.718.194.330
16:00	Lagarde'ın Konuşması	--	--	HEKTS	1.661.998.224
17:30	ABD Dallas Fed İmalat Endeksi	-8.0	-12.9	VAKBN	1.607.030.083

Yükselenler	Değişim	Düşenler	Değişim	Hisse	Endekse Etki	Hisse	Endekse Etki
ULKER	10,00	OZRDN	-10,00	HEKTS	7,20	TUPRS	-5,83
GLBMD	10,00	ULUFA	-10,00	SASA	6,74	EREGL	-5,20
PCILT	9,97	PINSU	-9,97	BIMAS	3,48	EKGYO	-3,89
VESTL	9,96	ISGYO	-9,97	SOKM	2,79	SISE	-3,64
ULUSE	9,95	KZBGY	-9,96	MGROS	2,36	AKBNK	-2,18

Borsa İstanbul'da Kritik Hafta

Borsa İstanbul'da 3715 seviyesinin görülmesiyle bankacılık sektörü öncülüğünde başlayan satışlar endekste 3150 seviyesine kadar geri çekilme yaşanmasına neden oldu. Bankacılık sektöründe bazı hisselerin spot ve vadeli kontratlarında taban serilerini sürdürdükleri bu dönemde vade sonunun yaklaşması piyasalarda kritik haftanın göstergelerinden bir tanesidir. Ayrıca Bist100 endeksinde orta vadeli yükselen trendin destek noktası işlem görmesi gelecek olağan satışlarda trendin kırılmasına neden olabilir.

Vadeli İşlem ve Opsiyon Piyasasında açık pozisyon sayısı en fazla bulunan kontratlar SKBNK, TSKB ve ISCTR'dir. Pay Piyasasında ise açığa satış işlem hacmi en yüksek olan hisseler sırasıyla THYAO, SAHOL ve EREGL'dir. Yurtiçinde bu hafta Türkiye Ekonomik Güven endeksine ilişkin veri TÜİK tarafından yayınlanacak.

Geçtiğimiz hafta küresel piyasalarda merkez bankalarına ilişkin veriler takip edildi. Fed, vermiş olduğu 75 baz puan artış kararı ile faizlerin gelecek yıla kadar sürebileceğine ilişkin açıklamalar ABD endekslerinde sert satışlara neden oldu. Ayrıca İngiltere Başbakanı Kwarteng'in daha fazla vergi indirimi yapma sözü vermesiyle GBPUSD paritesi Asya piyasalarının açılmasıyla 1.033 seviyesine kadar geri çekilme gösterdi. Paritenin dolar endeksindeki ağırlığı nedeniyle paritede yaşanan kayıp dolar endeksinin 114,40 seviyelerini görmesine neden oldu.

Borsa İstanbul'da bugün yatay bir açılış bekliyoruz.

Pay Geri Alımı Yapan Şirketler					
Hisse	Dün Gerçekleşen Pay Alımları		Bugüne Kadar Alınan		
	Pay Adedi	Fiyat	Pay Adedi - TL	Sermayeye Oranı	
VERUS	5.000	₺ 68,37	1.131.937	1,6171%	
MPARK	29.893	₺ 47,36	3.785.000	1,8194%	
GZNMİ	5.000	₺ 31,86	30.000	0,1200%	

Bu Hafta Gerçekleşecek Temettü Ödemeleri					
Hisse	Kullanım Tarihi		Ödenecek Nakit Kar Payı		
	Teklif Edilen	Kesinleşen	Kar Payı Net TL	Kar Payı Net %	
GRSEL	30.09.2022	27.09.2022	₺ 0,0882	8,82%	
ADEL	28.09.2022	28.09.2022	₺ 0,5715	57,15%	
LKMNH	28.09.2022	28.09.2022	₺ 0,1750	17,50%	
TEZOL	30.09.2022	30.09.2022	₺ 0,0409	4,09%	

Bu Hafta Gerçekleşecek Genel Kurul Toplantıları					
Hisse	Genel Kurul Tarihi		Katılım Bilgileri		
	Karar Tarihi	Genel Kurul Tarihi	Pay Sahibi Olunması Gereken Son Tarih	Şehir / İlçe	
PCILT	22.08.2022	26.09.2022	25.09.2022	Beşiktaş / İstanbul	
AKFGY	31.08.2022	29.09.2022	28.09.2022	Şişli / İstanbul	
BALAT	25.08.2022	29.09.2022	28.09.2022	Konak / İzmir	
FENER	29.08.2022	29.09.2022	28.09.2022	Kadıköy / İstanbul	

Bugün İtibariyle VBTS Uygulanacak Şirketler					
Hisse	Tarih Aralığı		VBTS Bilgisi		
	VBTS Başlangıç Tarihi	VBTS Bitiş Tarihi	VBTS Kapsamı		
GRNYO	26.09.2022	25.10.2022	Emir Paketi Tedbiri		

Para Girişi	Tutar
SASA	46.213.070
VESTL	17.584.140
HEKTS	15.138.050
KOZAL	9.958.336
KARSN	9.541.352

Para Çıkışı	Tutar
TUPRS	-39.001.060
EREGL	-29.988.140
EKGYO	-24.010.900
SISE	-19.596.510
AKBNK	-16.682.080

Endeksler	Tutar
YABANCI ORANI	32,85
DOLAR ENDEKSİ	114,013

Şirket Haberleri

GESAN: Şirket, MUĞLA ÇİMENTO SANAYİ VE TİCARET A.Ş. ile 2 proje için toplam 11.000.000,00 Euro tutarında anlaşmaya varmıştır. Anlaşmaya göre Muğla İli Menteşe İlçesinde bulunan tesislere "Elektriksel Altyapı ve Elektrik Otomasyon Sistemleri Kurulması İşi" hususunda anlaşmaya varılmıştır. Anlaşma bedeli vergiler hariç 6.750.000,00 Euro'dur. Ayrıca Muğla İli Menteşe İlçesinde bulunan tesislere "154 KV Trafo Merkezi ve Enerji Nakil Hattı Yapımı İşi" hususunda anlaşmaya varılmıştır. Anlaşma bedeli vergiler hariç 4.250.000,00 Euro'dur.

FORMT: Şirket, ipten örülmüş bahçe mobilyaları üretmek için alımını gerçekleştirdiği, 17 adet yüksek hızlı her biri çift kafalı tekstil ip örgü makinaları 24.09.2022 tarihi itibari ile üretime başlamıştır

BİST Teknik Görünüm

Bist100 endeksi, geçtiğimiz haftayı 3281 seviyesinden tamamladı. Endeks orta vadeli yukarı yönlü trendin destek noktasında hareketini sürdürmektedir. Yukarı yönlü hareketlerde 3330 seviyesi direnç noktası olarak takip edilebilir. Aşağı yönlü hareketlerde ise 3277 seviyesi öncelikli destek noktası olarak takip edilebilir.

Dirençler: 3330 / 3400 / 3450

Destekler: 3277 / 3220 / 3200 /



VIOP Teknik Görünüm

Viop 30 endeks kontratı, orta vadeli yukarı yönlü trendin destek noktasında bulunmaktadır. Endeks kontratında yukarı yönlü hareketin devamı halinde 3740 seviyesi direnç noktası olarak takip edilebilir. Aşağı yönlü hareketlerde 3630 seviyesi destek noktası olarak takip edilebilir.

Dirençler: 3740 / 3815 / 3860

Destekler: 3630 / 3565 / 3550

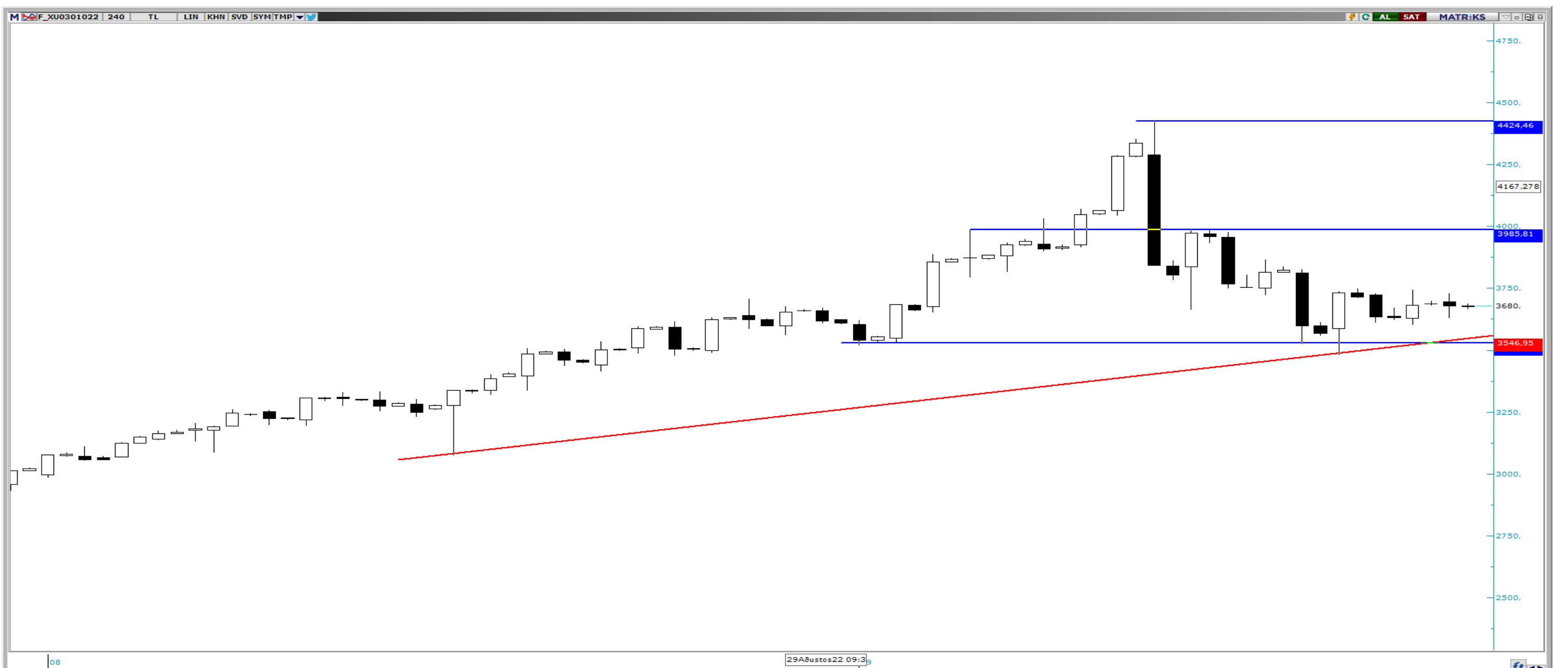

T +90 (212) 370 0370
F +90 (212) 370 0371
bilgi@albyatirim.com.tr

Fulya Mah. Büyükdere
Cad. Torun Center No:74
A/80 34394 Şişli / İstanbul

YASAL UYARI—Burada yer alan her türlü bilgi, değerlendirme, yorum ve istatistiki şekil ve değerler hazırlandığı tarih itibariyle mevcut piyasa koşulları ve güvenilirliğine inanılan kaynaklardan elde edilerek derlenmiştir. ALB Yatırım Menkul Değerler A.Ş. tarafından, karşılığında herhangi bir maddi menfaat temin edilmeksizin, genel anlamda bilgi vermek amacıyla hazırlanmış olup, hiçbir şekilde yönlendirici nitelikte olmayan bilgiler yatırımcılar tarafından danışmanlık faaliyeti olarak kabul edilmemeli ve yatırım kararlarına esas olarak alınmamalıdır. Bu bilgiler, belli bir getirinin sağlanmasına yönelik olarak verilmemekte ve bu yönde herhangi bir şekilde taahhüt veya garantimiz bulunmamaktadır. Bu itibarla bu sayfalarda yer alan ve hiç bir şekilde yönlendirici nitelikte olmayan hususlar hakkında herhangi bir sorumluluğumuz bulunmamaktadır. Gerek bu yayındaki, gerekse bu yayında kullanılan kaynaklardaki hata ve eksikliklerden ve bu yayındaki bilgilerin kullanılması sonucunda yatırımcıların ve/veya ilgili kişilerin uğrayabilecekleri doğrudan ve/veya dolaylı zararlardan, kâr yoksunluğundan manevi zararlardan her ne şekil ve surette olursa olsun üçüncü kişilerin uğrayabileceği her türlü zararlardan dolayı ALB Yatırım Menkul Değerler A.Ş. sorumlu tutulamaz. Burada yer alan yatırım bilgi, yorum ve tavsiyeleri yatırım danışmanlığı kapsamında değildir. Yatırım danışmanlığı hizmeti, yetkili kuruluşlar tarafından kişilerin risk ve getiri tercihleri dikkate alınarak kişiye özel sunulmaktadır. Burada yer alan yorum ve tavsiyeler ise genel niteliktedir. Bu tavsiyeler mali durumunuz ile risk ve getiri tercihlerinize uygun olmayabilir. Bu nedenle, sadece burada yer alan bilgilere dayanılarak yatırım kararı verilmesi beklentilerinize uygun sonuçlar doğurmayabilir.

ÇEKİNCE—Bu rapor tarafımızca doğruluğu kabul edilmiş kaynaklar kullanılarak hazırlanmış olup yatırımcılara kendi oluşturacakları yatırım kararlarında yardımcı olmayı hedeflemekte ve herhangi bir yatırım aracını alma veya satma yönünde yatırımcıların kararlarını etkilemeyi amaçlamamaktadır. Yatırımcıların verecekleri yatırım kararları ile bu raporda bulunan görüş, bilgi ve veriler arasında bir bağlantı kurulamayacağı gibi, söz konusu kararların neticesinde oluşabilecek yanlışlık ve zararlardan kurum çalışanları ile ALB Yatırım Menkul Değerler A.Ş.'nin herhangi bir sorumluluğu bulunmamaktadır. Bu rapordaki her türlü iç ce dış piyasa tablo grafikler, bu konularda resmi hizmet veren yetkili üçüncü kişi kurumlardan elde edilmiş olup, ALB Yatırım Menkul Değerler A.Ş. tarafından herhangi bir maddi menfaat beklentisi olmaksızın genel anlamda bilgilendirmek amacıyla hazırlanmıştır. Bu raporda bulunan bilgiler belli bir gelirin sağlanmasına yönelik olarak verilmemektedir.