

Yurtiçi Endeksler	Son	Günlük Fark (%)	30 Günlük Fark (%)	52 Haftalık Fark (%)	Günlük Hacim (Mn TL)
VIOP 30	2.286 ▲	2,16 ▼	-4,94 ▲	40,09	10.921
BİST 30	2.270 ▲	1,96 ▼	-1,40 ▲	39,39	26.427
BİST 100	2.038 ▲	1,81 ▼	-1,68 ▲	32,48	30.591

Sektörel Endeksler	Son	Günlük Fark (%)	30 Günlük Fark (%)	52 Haftalık Fark (%)	Günlük Hacim (Mn TL)
BİST BANKA	1.783 ▲	1,12 ▲	4,10 ▲	20,04	4.543
BİST SINAİ	3.564 ▲	1,68 ▼	-5,14 ▲	35,37	12.840
BİST GIDA	2.313 ▲	0,89 ▼	-5,12 ▲	4,58	441
BİST TEKNOLOJİ	2.590 ▲	0,14 ▼	-5,73 ▲	23,43	1.621
BİST BİLİŞİM	1.199 ▲	0,62 ▼	-1,49 ▲	24,02	575
BİST METAL	7.802 ▲	2,18 ▼	-9,11 ▲	73,00	4.264
BİST ULAŞTIRMA	3.475 ▲	4,53 ▲	5,30 ▲	111,61	6.956
BİST HOLDİNG	1.752 ▲	1,58 ▼	-1,12 ▲	21,77	4.232

Risk İştahı Toparlanıyor

Geçtiğimiz haftanın son işlem gününden başlayan jeopolitik risk etkisi ile negatif fiyatlama sınırlı kalarak pozitif görünüme geçiş yaptı. Rusya ve Ukrayna krizinde Rusya tarafından gelen ılımlı yönde hamleler ve açıklamalar ana etken oldu.

ABD ve Avrupa borsaları %1-2 bandında yükseliş gösterdi. Borsa İstanbul'da bu bantta yer alarak %1,81 yükseliş kaydederek 2038 puanda kapanış yaptı. ABD 10 Yıllık tahvil getirileri tekrar %2 seviyesinin üzerine geçiş yaptı.

Sınai endeksi %1,68 Ulaştırma endeksi %4,53 yükseliş kaydederken Bankacılık bir miktar ayrışarak %1,12 yükseliş kaydetti. Endeksi Ereğli Türk Hava Yolları, ve Bim ağırlıklı pozitif etkiledi BİST100'e endeksine bağlı 92 hisse değer kazanırken, 6 hisse değer kaybetti.

FROTO 4Ç21'de ortalama piyasa beklentilerinin %32 üzerinde 4.090mn TL net kar açıkladı. (q/q : +%116, y/y : +%112) Favök ise beklentilerin %40 üzerinde 4.358mn TL oldu. (q/q : +%114, y/y : +%88)

TTKOM 4Ç21'de ortalama beklentilerin %97 üzerinde 1.084mn TL net kar açıkladı. Net kardaki sapma ağırlıklı olarak vergi gelirinden kaynakladı. (q/q : -%47, y/y : -%2) Favök ise beklentilerin %5 altında 3.956mn TL oldu. (q/q : -%1,3, y/y : +%18,3)

TAVHL 4Ç21'de beklentilerin %14 altında 385mn TL zarar açıkladı. Favök ise beklentilere paralel 470mn TL oldu.

Bugün TUPRS ve AYGAZ'ın finansallarını açıklaması bekleniyor. Tüpraş'da ortalama beklenti 473mn TL net kar açıklanması yönünde. Ekonomik takvimde İngiltere TÜFE, ABD Perakende satışlar, sanayi üretimi ve FOMC tutanakları takip edilecek. Güne başlarken Asya piyasalarında beklentilerin altında gelen Çin TÜFE ve ÜFE verisinin ardından pozitif seyir hakim. ABD vadeli bir miktar geri çekilme izlenirken Avrupa vadeli pozitif seyir hakim. BİST100 endeksinin pozitif başlangıç yapmasını beklemekteyiz.

ENDEKSE ETKİ (BİST 100)			
POZİTİF		NEGATİF	
HİSSE	Endekse Etki (Puan)	Endekse Etki (Puan)	HİSSE
EREGL	4,10	-0,18	ASELS
THYAO	3,79	-0,15	EGEEN
BIMAS	2,96	-0,04	DEVA
FROTO	2,93	-0,04	İNDES
SAHOL	2,11	-0,03	CANTE
KCHOL	1,40	-0,02	ISDMR
TCELL	1,35		
ARCLK	1,28		
KRDMD	1,13		
AKBNK	1,05		
PETKM	0,97		
ISCTR	0,93		
ISGYO	0,80		
SISE	0,75		
GUBRF	0,71		

GÜNLÜK PARA GİRİŞ OLAN HİSSELER İLK 10 KURUM (TL)					
Sembol	Para Girişi	Sembol	Para Girişi	Sembol	Para Girişi
THYAO	60.936.900	VAKBN	5.668.642	OTKAR	2.715.040
EREGL	24.961.990	HALKB	5.396.080	SASA	2.145.728
KRDMD	17.539.790	ISGYO	5.071.780	GARAN	1.947.008
FROTO	16.458.130	ODAS	4.271.944	AEFES	1.839.218
BIMAS	14.102.830	KOZAL	3.934.144	SNGYO	1.779.970
PETKM	13.212.320	AKSEN	3.761.540	TEKTU	1.715.127
AKBNK	10.675.130	KCHOL	3.627.832	PGSUS	1.391.672
ISCTR	9.200.844	SAHOL	3.546.996	NTHOL	1.274.904
TUPRS	8.058.656	ENJSA	3.360.944	TCELL	1.222.698
GUBRF	6.869.736	ISFIN	3.311.576	VERTU	1.174.327

GÜNLÜK PARA ÇIKIŞI OLAN HİSSELER İLK 10 KURUM (TL)					
Sembol	Para Çıkışı	Sembol	Para Çıkışı	Sembol	Para Çıkışı
ASELS	-12.854.220	TTRAK	-1.838.076	TSPOR	-956.486
YKBNK	-11.747.870	IZMDC	-1.794.622	SOKM	-920.684
TAVHL	-11.494.740	ORCAY	-1.666.561	GENIL	-802.514
SISE	-8.280.216	ALARK	-1.592.724	ANGEN	-782.089
KLGYO	-8.203.988	ISDMR	-1.474.241	MARTI	-761.962
KOZAA	-4.544.008	BUCIM	-1.309.300	VBTYZ	-756.677
ARCLK	-3.438.224	VESTL	-1.071.504	ANSGR	-671.397
DOHOL	-2.897.020	LOGO	-1.031.319	PSGYO	-651.409
AVOD	-2.443.733	ATATP	-1.020.015	SELEC	-641.832
INDES	-1.896.520	POLTK	-985.833	SRVGY	-632.290

En Çok Yükselen				En Çok Düşen				Hacmi En Yüksek				
Hisse	Son	Değişim (%)		Hisse	Son	Değişim (%)		Hisse	Son	Değişim (%)	Hacim	
PKENT	791,00	▲	10,00	KAPLM	50,05	▼	-9,98	THYAO	29,96	▲	4,76	6.658.067.607
EUHOL	3,08	▲	10,00	AVOD	1,71	▼	-9,04	KRDMD	11,92	▲	3,56	2.238.895.330
DZGYO	3,30	▲	10,00	DERHL	4,82	▼	-6,95	YKBNK	4,09	▲	0,25	1.690.690.513
POLTK	579,20	▲	9,99	GEDIK	7,97	▼	-4,67	EREGL	28,56	▲	2,22	1.508.146.107
ORCAY	30,16	▲	9,99	KLGYO	1,09	▼	-4,39	SISE	13,47	▲	0,97	1.177.079.061
MERIT	29,10	▲	9,98	IHEVA	1,23	▼	-3,91	GARAN	11,90	▲	0,76	1.060.105.340
CEOEM	16,77	▲	9,97	INTEM	97,40	▼	-3,56	ASELS	21,76	▼	-0,37	1.046.325.534
ISGYO	5,08	▲	9,96	BUCIM	1,72	▼	-3,37	KOZAL	128,20	▲	0,23	965.625.206
RALYH	7,00	▲	9,89	VANGD	4,44	▼	-3,27	PETKM	8,31	▲	3,23	936.005.940
AGYO	3,14	▲	9,79	LUKSK	60,60	▼	-2,96	TUPRS	194,70	▲	0,46	922.156.746

YURTDIŞI PİYASALAR				
Amerika	Son	Günlük Değişim (%)	30 Günlük Fark (%)	
Dow Jones	34.566,17	▼	-0,49	-3,75
Nasdaq	14.117,73	▲	2,37	-5,21
S&P 500	4.467,75	▲	1,50	-4,18
Avrupa	Son	Günlük Değişim (%)	30 Günlük Fark (%)	
DAX	15.412,71	▲	1,98	-2,96
İngiltere FTSE100	7.608,92	▲	1,03	0,87
Fransa CAC 40	6.979,97	▲	1,86	-2,28
Asya	Son	Günlük Değişim (%)	30 Günlük Fark (%)	
Shangai Comp.	3.446,09	▲	0,50	-2,13
Hang Seng (Hong Kong)	24.355,71	▼	-0,82	-0,11
Tokyo NIKKEİ 225	26.865,19	▼	-0,79	-4,48

Döviz Piyasası	Son	Günlük Değişim (%)	30 Günlük Fark (%)	
USDTRY	13,61	▲	0,09	0,70
EURTRY	15,47	▲	0,70	0,22
GBPTRY	18,42	▲	0,17	-0,38
EURUSD	1,14	▲	0,58	-0,49
USDJPY	115,63	▲	0,01	1,26
GBPUSD	1,35	▲	0,10	-1,03
Emtialar	Son	Günlük Değişim (%)	30 Günlük Fark (%)	
Ons Altın	1.852,64	▼	-1,03	1,92
Gram Altın	810,67	▼	-0,94	2,59
Gümüş	23,37	▼	-2,07	1,72
Brent Petrol	91,58	▼	-3,26	6,50
Bakır	4,53	▲	0,77	2,07
Ekonomik Göstergeler	Son	Günlük Değişim (%)	30 Günlük Fark (%)	
ABD 2 Yıllık	1,567	▼	-1,01	63,06
ABD 10 Yıllık	2,047	▲	2,97	14,74
Türkiye 2 Yıllık	21,39	▲	0,79	-11,21
Türkiye 10 Yıllık	21,77	▼	-0,94	-7,89
Almanya 2 Yıllık	-0,347	▲	4,67	39,86
Almanya 10 Yıllık	0,002	▼	-86,67	104,55

16 Şubat 22

VBTS KAPSAMINDA İŞLEM GÖREN PAYLAR

Hisse Kodu	Başlangıç Tarihi	Bitiş Tarihi	Kalan Gün	Brüt Takas	Tek Fiyat	Kredili Alım ve Açığa Satış	Emir Paketi Tedbiri	İnternet Emir Yasağı	Piyasa Emriyle Emir İlt. Yasağı
IHAAS	18 Ocak 22	17 Şubat 22	1	✓		✓	✓		
DARDL	21 Ocak 22	18 Şubat 22	2			✓			
DOBUR	21 Ocak 22	18 Şubat 22	2		✓	✓	✓		
AYCES	21 Ocak 22	23 Şubat 22	7				✓		
KRDMB	21 Ocak 22	23 Şubat 22	7			✓			
KRSTL	21 Ocak 22	23 Şubat 22	7	✓	✓	✓	✓		
AKFGY	26 Ocak 22	25 Şubat 22	9	✓		✓			
BLCYT	26 Ocak 22	25 Şubat 22	9			✓			
EDATA	28 Ocak 22	25 Şubat 22	9		✓				
EMNIS	27 Ocak 22	25 Şubat 22	9				✓	✓	
KONTR	28 Ocak 22	25 Şubat 22	9			✓			
LIDFA	28 Ocak 22	25 Şubat 22	9	✓		✓	✓		
PRKAB	26 Ocak 22	25 Şubat 22	9	✓		✓			
SANEL	28 Ocak 22	25 Şubat 22	9		✓		✓		
TETMT	27 Ocak 22	25 Şubat 22	9	✓		✓			
YBTAS	2 Şubat 22	1 Mart 22	13				✓		
EUKYO	3 Şubat 22	2 Mart 22	14				✓		
HURGZ	3 Şubat 22	2 Mart 22	14			✓			
KERVN	3 Şubat 22	2 Mart 22	14				✓		
MANAS	3 Şubat 22	2 Mart 22	14	✓					
YEOTK	31 Ocak 22	2 Mart 22	14			✓			
KGYO	4 Şubat 22	3 Mart 22	15			✓			
KUTPO	4 Şubat 22	3 Mart 22	15	✓		✓	✓		
PCILT	1 Şubat 22	3 Mart 22	15			✓			
EUHOL	7 Şubat 22	4 Mart 22	16	✓	✓	✓	✓		
OZGYO	8 Şubat 22	7 Mart 22	19			✓			
SAMAT	8 Şubat 22	7 Mart 22	19			✓			
TURGG	8 Şubat 22	7 Mart 22	19			✓			
KAPLM	9 Şubat 22	8 Mart 22	20	✓	✓	✓	✓		
DZGYO	9 Şubat 22	9 Mart 22	21			✓			
LUKSK	10 Şubat 22	9 Mart 22	21			✓			
MANAS	10 Şubat 22	9 Mart 22	21			✓	✓		
SONME	11 Şubat 22	10 Mart 22	22				✓		
MARKA	15 Şubat 22	14 Mart 22	26				✓		
ORCAY	15 Şubat 22	14 Mart 22	26	✓		✓			
PKENT	15 Şubat 22	14 Mart 22	26	✓		✓	✓		
DESA	16 Şubat 22	15 Mart 22	27	✓		✓			
ETYAT	16 Şubat 22	15 Mart 22	27				✓		
OYLUM	16 Şubat 22	15 Mart 22	27				✓		
POLTK	16 Şubat 22	15 Mart 22	27			✓			

BİST 100 Teknik Görünüm

BİST100 endeksinde, Aralık ayından süregelen düşüş trendi tekrar test edildi. Trend bölgesine yakın kapanış gerçekleştiren endekste 2055 bölgesinin aşılabilmesi durumunda 2075 / 2100 bandı gündeme gelebilir. Aşağı yönde hareketlerde ise 2030 ilk kısa vadeli destek konumunda bulunuyor.

Dirençler: 2055 / 2075 / 2100

Destekler: 2030 / 2000 / 1990

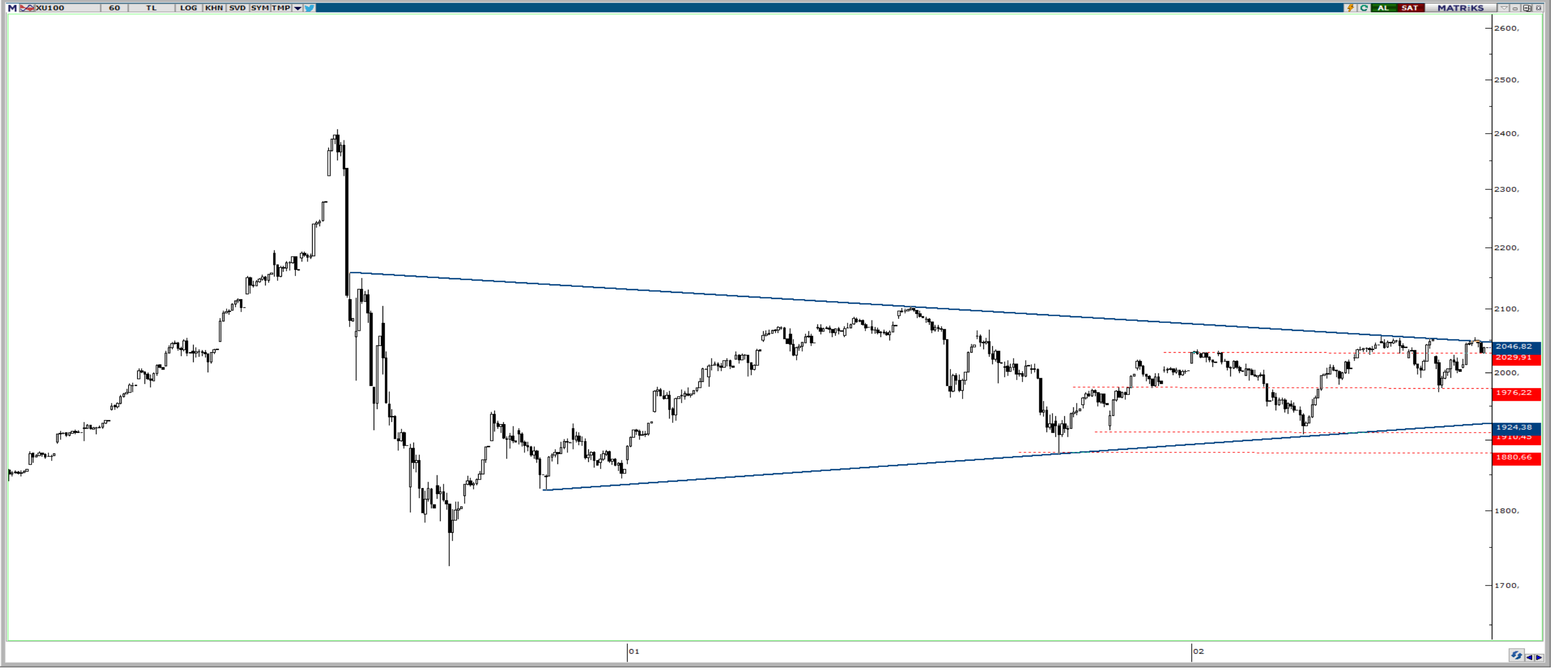

VIOP 30 Teknik Görünüm

VIOP30 kontratında, 2300 ana direnç bölgesi tekrar test edildi. Vadeli kontratta bu bölgenin aşılabilmesi durumunda 2335 / 2370 bölgesine doğru hareket hız kazanabilir. Aksi durumda aşağı alanda 2265 / 2220 sıralı destek seviyeleri takip edilebilir.

Dirençler: 2300 / 2335 / 2370

Destekler: 2265 / 2220 / 2200

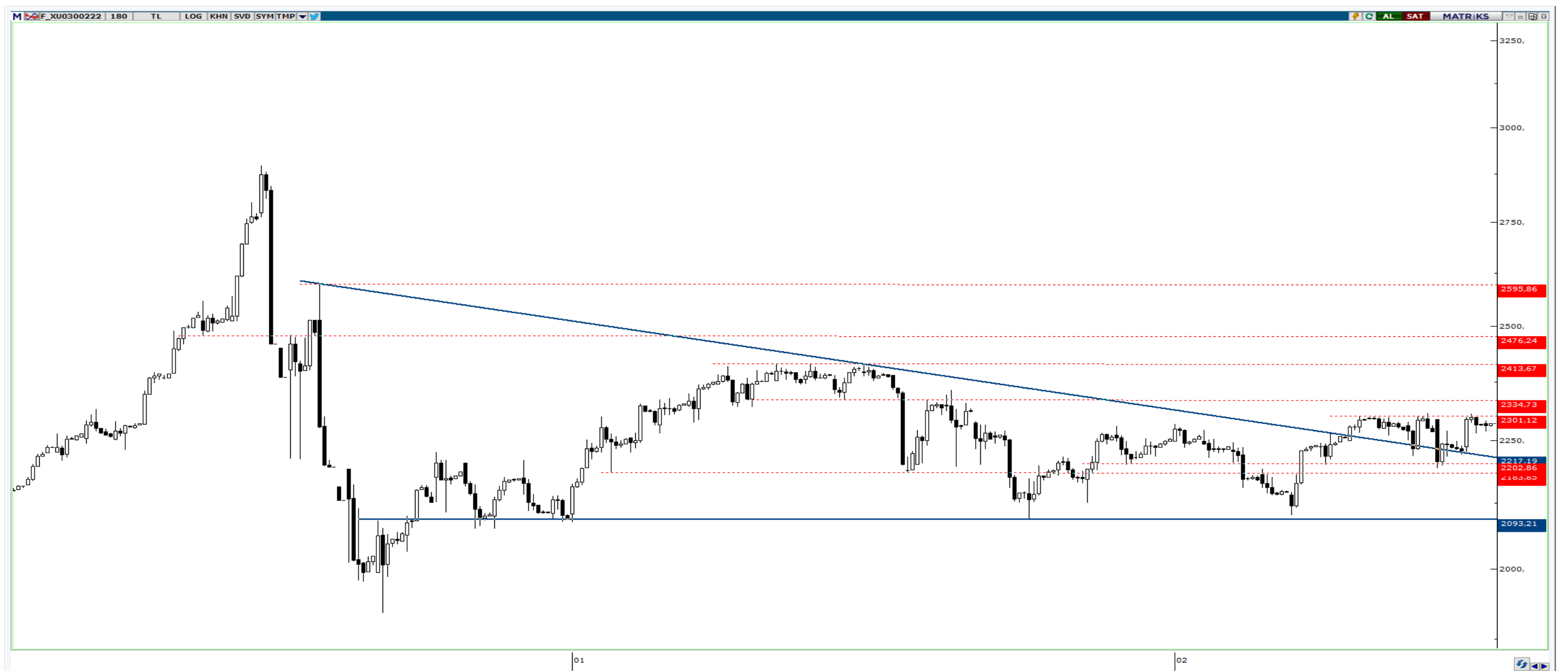

ŞİRKET HABERLERİ

- **SOKM** : Rekabet Kurumu tarafından kesilen caza %25 erken ödeme indiriminden yararlanılmak suretiyle, 288.276.777,86 TL olarak 14 Şubat 2022 tarihinde ödenmiştir.
- **PNLSN** : Halka arz edilen şirket payları 18 Şubat tarihinde işlem görmeye başlayacaktır.
- **GLVCY** : Yapı ve Kredi Bankası A.Ş.'nin gerçekleştirdiği tahsili gecikmiş alacak satışında anaparası 72.171.186,55 TL olan ticari nitelikli portföyün ihalesini kazanmış olup satışa konu alacakların devir işlemleri ve sözleşmenin imza süreci tamamlanmıştır.

PAY ALIM SATIM BİLDİRİMLERİ

- **INDES: (PAY ALIM)-(GERİ ALIM PROGRAMI)** Mevcut program kapsamında 14 Şubat 2022 tarihinde 174.000 adet pay geri alınmış ve Şirketimizin sahip olduğu INDES payları 3.636.250 adet'e ulaşmıştır.
- **ULUUN: (PAY ALIM)-(GERİ ALIM PROGRAMI)** 15.02.2022 tarihinde 6.47-6.51 fiyat aralığından toplam 90.000 adet hisse geri alım işlemi yapılmıştır.
- **GEDİK: (PAY ALIM)-(GERİ ALIM PROGRAMI)** 15.02.2022 tarihinde yapılan 25.000 adet alım işlemi gerçekleştirilmiştir..

Bilanço Takvimi

- 16 Şubat : TUPRS, AYGAZ Finansallarını açıklaması bekleniyor
- 17 Şubat : KCHOL, TCELL Finansallarını açıklaması bekleniyor
- 18 Şubat : ENJSA Finansallarını açıklaması bekleniyor

HAFTALIK EKONOMİK TAKVİM

14 Şubat - 18 Şubat 2022

Saat				Beklenti	Önceki
14 Şubat / Pazartesi					
19:15	EUR	***	ECB Başkanı Lagarde Konuşması		
15 Şubat / Salı					
02:50	JPY	***	Japonya GSYİH (Yıllık)	6,00%	-3,60%
07:30	JPY	**	Japonya Sanayi Üretimi (Yıllık)	--	2,70%
10:00	GBP	***	İngiltere İşsizlik Oranı	4,10%	4,10%
11:00	TRY	*	Türkiye Bütçe Dengesi	--	-145.7b
13:00	EUR	**	Euro Bölgesi ZEW Beklenti Endeksi	--	49,4
13:00	EUR	***	Euro Bölgesi GSYİH (Çeyreklik)	0,30%	0,30%
13:00	EUR	***	Euro Bölgesi GSYİH (Yıllık)	4,60%	4,60%
16:30	USD	**	ABD ÜFE (Yıllık)	9,00%	9,70%
16 Şubat / Çarşamba					
04:30	CNY	**	Çin ÜFE (Yıllık)	9,50%	10,30%
04:30	CNY	***	Çin TÜFE (Yıllık)	1,00%	1,50%
10:00	GBP	***	İngiltere TÜFE (Aylık)	-0,20%	0,50%
10:00	GBP	***	İngiltere TÜFE (Yıllık)	5,40%	5,40%
10:00	GBP	**	İngiltere ÜFE (Yıllık)	13,40%	13,50%
13:00	EUR	**	Euro Bölgesi Sanayi Üretimi (Yıllık)	-0,50%	-1,50%
15:00	USD	**	ABD MBA Mortgage Başvuruları	--	-8,10%
16:30	USD	**	ABD Perakende Satışlar (Aylık)	1,90%	-1,90%
17:15	USD	**	ABD Sanayi Üretimi (Aylık)	0,40%	-0,10%
17:15	USD	*	ABD Kapasite Kullanımı	76,80%	76,50%
22:00	USD	***	FED FOMC Toplantı Tutanaqları	--	--
17 Şubat / Perşembe					
12:00	EUR	**	ECB Ekonomi Bülteni		
14:00	TRY	***	TCMB Faiz Kararı	14,00%	14,00%
16:30	USD	**	ABD İlk İşsizlik Başvuruları	220k	223k
16:30	USD	**	ABD İşsizlik Başvuruları	--	1621k
18 Şubat / Cuma					
02:30	JPY	***	Japonya TÜFE (Yıllık)	0,60%	0,80%
10:00	GBP	**	İngiltere Perakende Satışlar	1,20%	-3,70%
10:00	TRY	*	Türkiye Konut Satışları (Yıllık)	--	113,70%
10:00	TRY	*	Türkiye Tüketici Güveni	--	73,2
18:00	USD	*	ABD Öncü Endeks	0,20%	0,80%
18:00	EUR	**	Euro Bölgesi Tüketici Güveni	-8	-8,5

UYARI: Bu bültendeki veriler hafta içinde değişiklik gösterebilir. Değişiklikler "Günlük Bülten" üzerinden takip edilebilir.

ALB Yatırım Araştırma Departmanı

Emre ÇAYIRLI – Araştırma Müdürü

Rıdvan YİĞİTBİLEK – Araştırma Uzmanı

Akın SOLMAZ – Araştırma Uzman Yrd.

Emir AKKUŞ – Araştırma Stajyeri

T +90 (212) 370 0370

F +90 (212) 370 0371

bilgi@albyatirim.com.tr

Fulya Mah. Büyükdere

Cad. Torun Center No:74

A/80 34394 Şişli / İstanbul

YASAL UYARI–Burada yer alan her türlü bilgi, değerlendirme, yorum ve istatistiki şekil ve değerler hazırlandığı tarih itibarıyla mevcut piyasa koşulları ve güvenilirliğine inanılan kaynaklardan elde edilerek derlenmiştir. ALB Yatırım Menkul Değerler A.Ş. tarafından, karşılığında herhangi bir maddi menfaat temin edilmeksizin, genel anlamda bilgi vermek amacıyla hazırlanmış olup, hiçbir şekilde yönlendirici nitelikte olmayan bilgiler yatırımcılar tarafından danışmanlık faaliyeti olarak kabul edilmemeli ve yatırım kararlarına esas olarak alınmamalıdır. Bu bilgiler, belli bir getirinin sağlanmasına yönelik olarak verilmemekte ve bu yönde herhangi bir şekilde taahhüt veya garantimiz bulunmamaktadır. Bu itibarla bu sayfalarda yer alan ve hiç bir şekilde yönlendirici nitelikte olmayan hususlar hakkında herhangi bir sorumluluğumuz bulunmamaktadır. Gerek bu yayındaki, gerekse bu yayında kullanılan kaynaklardaki hata ve eksikliklerden ve bu yayındaki bilgilerin kullanılması sonucunda yatırımcıların ve/veya ilgili kişilerin uğrayabilecekleri doğrudan ve/veya dolaylı zararlardan, kâr yoksunluğundan manevi zararlardan her ne şekil ve surette olursa olsun üçüncü kişilerin uğrayabileceği her türlü zararlardan dolayı ALB Yatırım Menkul Değerler A.Ş. sorumlu tutulamaz. Burada yer alan yatırım bilgi, yorum ve tavsiyeleri yatırım danışmanlığı kapsamında değildir. Yatırım danışmanlığı hizmeti, yetkili kuruluşlar tarafından kişilerin risk ve getiri tercihleri dikkate alınarak kişiye özel sunulmaktadır. Burada yer alan yorum ve tavsiyeler ise genel niteliktedir. Bu tavsiyeler mali durumunuz ile risk ve getiri tercihlerinize uygun olmayabilir. Bu nedenle, sadece burada yer alan bilgilere dayanarak yatırım kararı verilmesi beklentilerinize uygun sonuçlar doğurmayabilir.

ÇEKİNCE–Bu rapor tarafımızca doğruluğu kabul edilmiş kaynaklar kullanılarak hazırlanmış olup yatırımcılara kendi oluşturacakları yatırım kararlarında yardımcı olmayı hedeflemekte ve herhangi bir yatırım aracını alma veya satma yönünde yatırımcıların kararlarını etkilemeyi amaçlamamaktadır. Yatırımcıların verecekleri yatırım kararları ile bu raporda bulunan görüş, bilgi ve veriler arasında bir bağlantı kurulamayacağı gibi, söz konusu kararların neticesinde oluşabilecek yanlışlık ve zararlardan kurum çalışanları ile ALB Yatırım Menkul Değerler A.Ş.'nin herhangi bir sorumluluğu bulunmamaktadır. Bu rapordaki her türlü iç ce dış piyasa tablo grafikler, bu konularda resmi hizmet veren yetkili üçüncü kişi kurumlardan elde edilmiş olup, ALB Yatırım Menkul Değerler A.Ş. tarafından herhangi bir maddi menfaat beklentisi olmaksızın genel anlamda bilgilendirmek amacıyla hazırlanmıştır. Bu raporda bulunan bilgiler belli bir gelirin sağlanmasına yönelik olarak verilmemektedir.