

	Kapanış	Günlük Fark (%)	Pivot 1. Direnç	Pivot 1. Destek	Yüksek	Düşük	Günlük Hacim
XUTUM	5479,88	-2,41%	5577,78	5420,97	5616,78	5459,97	110.106.976.482,00
XU100	4976,55	-2,35%	5073,70	4917,44	5111,74	4955,48	89.138.169.980,00
XU030	5481,78	-2,63%	5604,44	5414,79	5660,12	5470,47	70.838.871.117,00
X30YVADE	5593,50	--	--	--	--	--	--

Küresel Endeksler	Son	Günlük F. %
FTSE ALL WORLD INDEX	428,39	0,10%
FTSE ALL WORLD INDEX - EMERGING	684,34	0,56%
S&P 500 INDEX	4077,13	0,01%
NASDAQ 100 INDEX	12101,93	1,59%
DOW JONES INDEX	34086,04	1,09%
DAX INDEX	15128,27	0,01%
VOLATILITY INDEX	19,40	-2,71%

Küresel Vadeli Endeksler	Son	Günlük F. %
S&P 500 FUTURE	4078,75	-0,28%
DOW JONES FUTURE	34080,00	-0,22%
NASDAQ 100 FUTURE	12106,50	-0,37%
DAX FUTURE	15200,00	0,17%

Endeks, Parite ve Değerli Madenler	Son	Günlük F. %
BİST YABANCI TAKAS ORANI	29,46	0,48%
DXY - DOLAR ENDEKSİ	102,08	-0,02%
USDTRY	18,81	-0,03%
EURTRY	20,45	-0,04%
EURUSD	1,09	-0,01%
XAUUSD - ONS ALTIN	1.926,46	-0,11%
XAGUSD - ONS GÜMÜŞ	23,69	-0,20%
GLDGR - GRAM ALTIN	1.164,96	-0,14%
XAGGR - GRAM GÜMÜŞ	14,33	-0,23%

Borsa İstanbul Sektör Endeksleri	Son	Günlük F. %
XUSIN	8.125,17	-2,88%
XGIDA	4.574,82	-2,01%
XUTEK	5.593,27	-3,17%
XBANK	4.196,21	0,13%
XMANA	11.404,19	-3,03%
XULAS	15.231,06	-4,58%
XHOLD	4.391,34	-1,82%
XMADN	6.405,12	-1,70%

Saat	Günün Öne Çıkan Gelişmeleri	Beklenti	Önceki	Hisse	Hacim
10:00	Türkiye S&P Global/ICI İmalat PMI	--	48.1	THYAO	9.282.022.086
12:00	Euro Bölgesi S&P Global İmalat PMI	48.8	48.8	TUPRS	5.316.598.731
13:00	Euro Bölgesi TÜFE - Yıllık	9.0%	9.2%	AKBNK	4.715.177.537
13:00	Euro Bölgesi Çekirdek TÜFE - Yıllık	5.1%	5.2%	ASELS	4.565.754.869
16:15	ABD ADP Tarım Dışı İstihdam Değişikliği	160k	235k	KOZAL	3.785.472.523
22:00	FED Faiz Kararı	4.75%	4.50%	GUBRF	3.503.306.339

Hisse	Para Girişi	Hisse	Para Çıkışı	Hisse	Endekse Etki	Hisse	Endekse Etki
ASTOR	68.087.490	THYAO	81.302.270	ENKAI	3,20	THYAO	-19,10
KOZAL	36.561.980	TUPRS	25.757.600	ISCTR	1,65	SASA	-9,03
DOHOL	26.641.260	BIMAS	14.628.220	MAVI	0,84	TCELL	-7,89
GUBRF	25.858.930	PGSUS	13.291.460	AKSA	0,74	EREGL	-7,02
KRDMD	24.147.260	TCELL	10.472.260	ULKER	0,40	TUPRS	-6,88

## Borsa İstanbul'da Yeni Bir Başlangıç

Borsa İstanbul, Ocak ayında yatırımcısının yüzde 10'u aşan değer kaybı yaşamasına neden oldu. Özellikle yaşanan bu geride çekilmede bankacılık sektörüne gelen düzenlemelerin etkisi bulunurken alternatif getiri araçlarının doğma riski de yatırımcıların kâr realizasyonu yapmalarına neden oldu.

Borsa İstanbul'da bu süreçten sonra 4970 seviyesinin üzerinde kalınmaya çalışılacak. Eğer 5110 seviyesinin üzerinde bir kapanış gerçekleşirse sınırlı olsa iyimser görünüme kavuşulabilir. Endekste dün yaşanan değer kaybında ise ulaştırma, metal ana sanayi ve teknoloji hisseleri öncülük etti. Endekste tek pozitif görünüme sahip sektör bankacılık olarak gerçekleşti.

Küresel piyasalarda ise bugün Fed kararı takip edilecek. Beklentiler 25 baz puanlık bir artış ile 4,50 – 4,75 bant aralığına yükseltilmesi yönünde fakat bu karardan ziyade Powell'ın gerçekleştireceği konuşma ve sonrasında yayınlanacak olan Fed tutanakları gelecek dönemde Fed'in tutumunu anlamak için daha önemli olacak.

Borsa İstanbul'da hafif satıcı bir açılış bekliyoruz.

Haftalık Model Portföy					
Hisse	Alım ve Stop Seviyeleri		Hedef Fiyat Seviyeleri		Başarı Durumu
	Alım Aralığı	Stop Seviyesi	1. Hedef Aralığı	2. Hedef Aralığı	
BIMAS	133,00 - 134,00	131,00	138,00	143,00	Zarar - Kes
ASELS	61,00 - 62,00	59,00	64,00	66,00	Zarar - Kes
KCHOL	78,50 - 79,50	76,80	83,00	85,50	Zarar - Kes
THYAO	149,00 - 151,00	146,50	153,00	157,00	Zarar - Kes
SISE	41,50 - 42,10	40,60	44,50	46,68	Zarar - Kes

Pay Geri Alımı Yapan Şirketler					
Hisse	Dün Gerçekleşen Pay Alımları			Bugüne Kadar Alınan	
	Pay Adedi	Fiyat		Pay Adedi - TL	Sermayeye Oranı
MPARK	29.500	₺ 79,15		8.581.000	4,1247%
LIDER	1.500	₺ 109,17		3.651.500	5,5326%
SISE	1.500.000	₺ 39,87		53.852.467	1,7600%
ESEN	1.518	₺ 66,38		104.022	0,1625%
MEDTR	49.542	₺ 34,82		258.533	0,2173%
LKMNH	13.863	₺ 25,57		--	--
INDES	50.000	₺ 17,70		919.925	0,4100%
INFO	90.000	--		--	--
BOBET	200.000	₺ 12,99		11.657.323	3,0677%

Bu Hafta Gerçekleşecek Genel Kurul Toplantıları				
Hisse	Genel Kurul Tarihi		Katılım Bilgileri	
	Karar Tarihi	Genel Kurul Tarihi	Pay Sahibi Olunması Gereken Son Tarih	Şehir / İlçe
MARTI	5.01.2023	30.01.2023	29.01.2023	İstanbul / Şişli
BRKO	15.12.2022	31.01.2023	30.01.2023	İstanbul / Beykoz

Bu Hafta Gerçekleşecek Temettü Ödemeleri				
Hisse	Kullanım Tarihi		Ödenecek Nakit Kar Payı	
	Teklif Edilen	Kesinleşen	Kar Payı Net TL	Kar Payı Net %
--	--	--	--	--

Sermaye Artırımı Yapan Şirketler				
Hisse	Sermaye Artırımı		Sermaye Bilgileri	
	Bedelli / Bedelsiz Oranı	Hak Kullanım Başlangıcı	Mevcut Sermaye	Ulaşılabilecek Sermaye
--	--	--	--	--

Bugün İtibariyle VBTS Uygulanacak Şirketler			
Hisse	Tarih Aralığı		VBTS Bilgisi
	VBTS Başlangıç Tarihi	VBTS Bitiş Tarihi	
DENGE	1.02.2023	28.02.2023	Açığa Satış ve Kredili İşlem
GESAN	1.02.2023	28.02.2023	Açığa Satış ve Kredili İşlem
STAS	1.02.2023	28.02.2023	Açığa Satış ve Kredili İşlem
TEKTU	1.02.2023	28.02.2023	Açığa Satış ve Kredili İşlem
EUYO	1.02.2023	28.02.2023	Emir Paketi Tedbiri

Bugün İtibariyle VBTS Uygulaması Sona Erecek Şirketler			
Hisse	Tarih Aralığı		VBTS Bilgisi
	VBTS Başlangıç Tarihi	VBTS Bitiş Tarihi	
--	--	--	--

## Şirket Haberleri

**TCELL:** Şirket bağlı ortaklığı Kıbrıs Mobile Telekomünikasyon Limited'in ("Kıbrıs Telekom"), 62.071.775 TL olan sermayesi, 30.000.000 TL artırılarak 92.071.775 TL'ye çıkarılmıştır. Sermaye artırımına ait yeni pay alma hakkımızın tamamı ödenmiştir.

**AHGAZ:** Yönetim Kurulu 30.01.2023 tarihli kararı ile Şirketin %99,7 oranında bağlı ortaklığı olan Enerya Enerji Anonim Şirketi paylarının halka arz edilmesine ilişkin çalışmalar başlatılmış olup, Sermaye Piyasası Kurulu'nun VII-128.1 sayılı Pay Tebliği ve II-18.1 sayılı Kayıtlı Sermaye Sistemi Tebliği uyarınca; Kayıtlı sermaye sistemine geçiş ve esas sözleşme değişikliği için 31.01.2023 tarihinde Sermaye Piyasası Kurulu'na başvuru yapılmıştır.

**SUWEN:** Şirket ile Bosna Hersek'te yerleşik bir firma arasında münhasır bayilik sözleşmesi imzalanmıştır. Söz konusu sözleşmeye göre, 2023-2027 yılları arasında toplamda 7 mağaza açılması planlanmaktadır.

**BRSAN:** Borusan Mannesmann'ın sürdürülebilir büyüme hedefleri doğrultusunda, bağlı ortaklığı Borusan Tube Products SA, Romanya'da, inşaatı 2023 yılının Mart ayında başlayacak ve aynı yılın sonunda tamamlanarak seri üretime geçecek bir tesis kuracaktır.

## Teknik Analiz

### BİST Teknik Görünüm

Bist100 endeksi, Salı günü yüzde 2,35 düşüş göstererek günü 4976 seviyesinden tamamladı. Endekste yukarı yönlü hareket halinde 5110 seviyesi direnç noktası olarak takip edilebilir. Aşağı yönlü hareketlerde ise 4970 seviyesi destek noktası olarak takip edilebilir.

**Dirençler: 5110 / 5230 / 5420**

**Destekler: 4970 / 4890 / 4700**

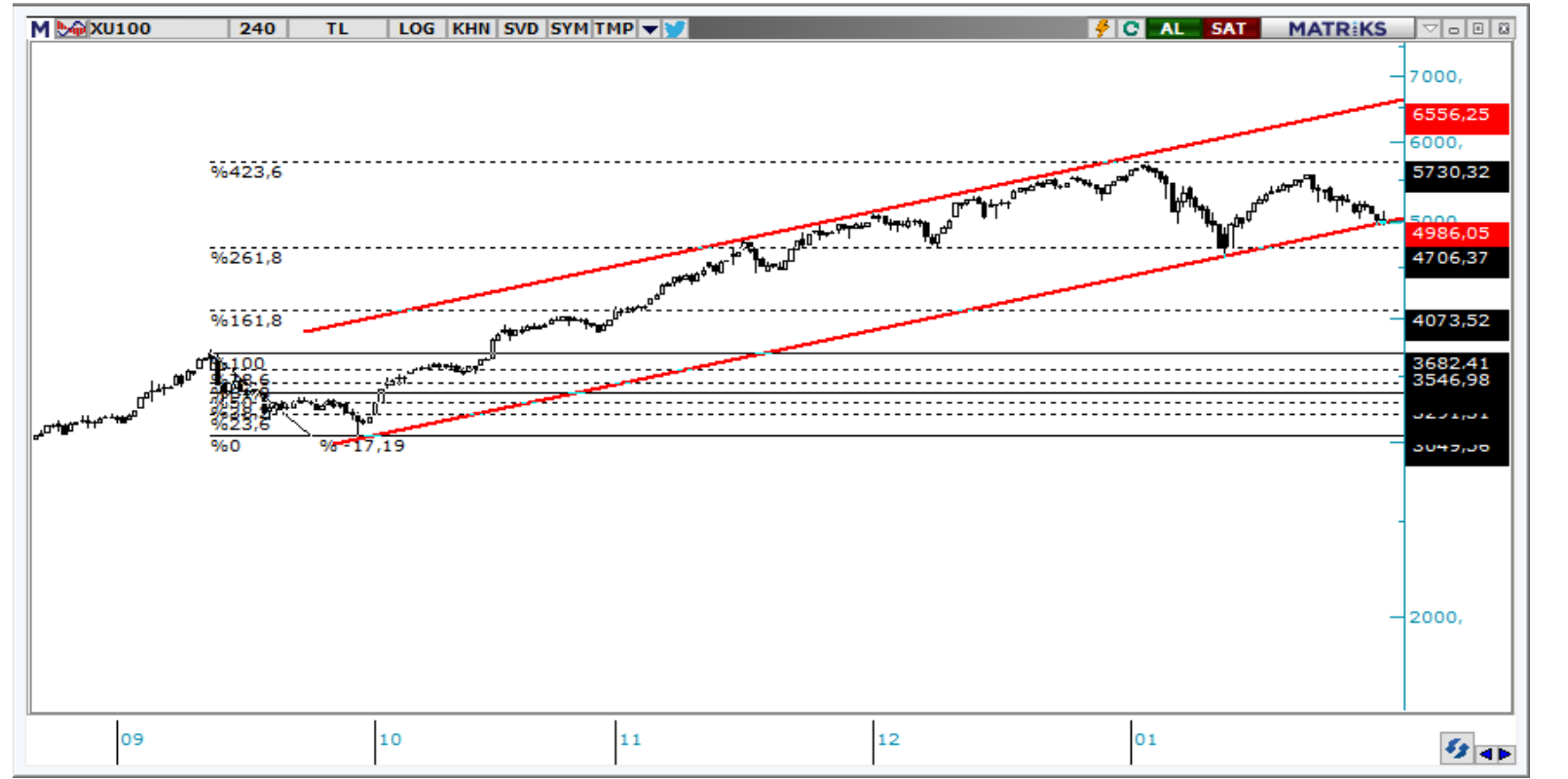

### VIOP Teknik Görünüm

VIOP30 kontratı, Salı günü yüzde 2,27 gerileyerek günü 5587 puandan tamamladı. Endeks kontratında yukarı yönlü hareketlerde 5790 seviyesi direnç noktası olarak takip edilebilir. Aşağı yönlü hareketlerde ise 5560 seviyesi destek noktası olarak takip edilebilir.

**Dirençler: 5790 / 5900 / 6000**

**Destekler: 5560 / 5450 / 5350**

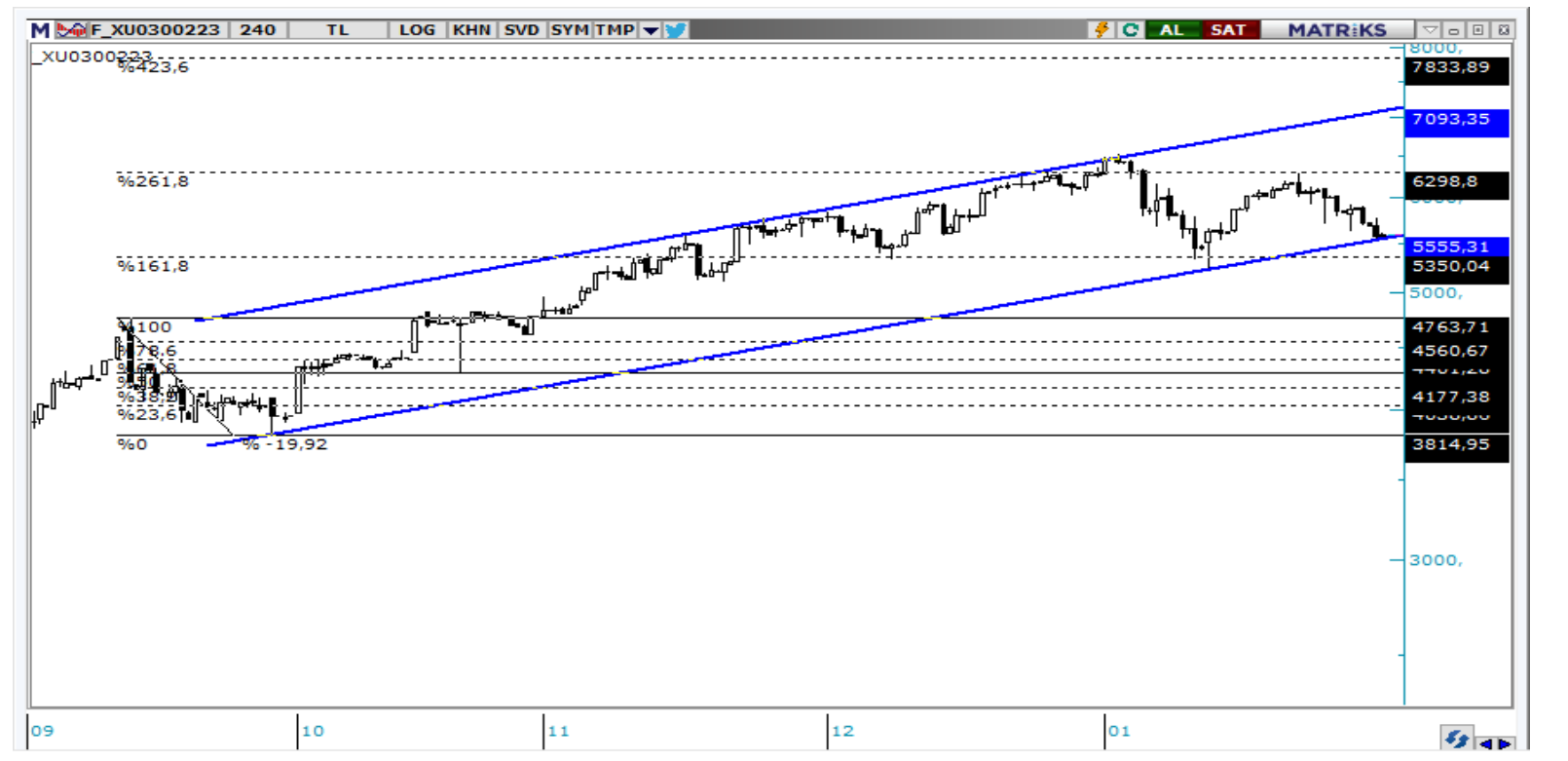

**T** +90 (212) 370 0370

**F** +90 (212) 370 0371

[arastirma@albyatirim.com.tr](mailto:arastirma@albyatirim.com.tr)

Fulya Mah. Büyükdere  
Cad. Torun Center No:74  
A/80 34394 Şişli / İstanbul

**YASAL UYARI**—Burada yer alan her türlü bilgi, değerlendirme, yorum ve istatistikî şekil ve değerler hazırlandığı tarih itibariyle mevcut piyasa koşulları ve güvenilirliğine inanılan kaynaklardan elde edilerek derlenmiştir. ALB Yatırım Menkul Değerler A.Ş. tarafından, karşılığında herhangi bir maddî menfaat temin edilmeksizin, genel anlamda bilgi vermek amacıyla hazırlanmış olup, hiçbir şekilde yönlendirici nitelikte olmayan bilgiler yatırımcılar tarafından danışmanlık faaliyeti olarak kabul edilmemeli ve yatırım kararlarına esas olarak alınmamalıdır. Bu bilgiler, belli bir getirinin sağlanmasına yönelik olarak verilmemekte ve bu yönde herhangi bir şekilde taahhüt veya garantimiz bulunmamaktadır. Bu itibarla bu sayfalarda yer alan ve hiç bir şekilde yönlendirici nitelikte olmayan hususlar hakkında herhangi bir sorumluluğumuz bulunmamaktadır. Gerek bu yayındaki, gerekse bu yayında kullanılan kaynaklardaki hata ve eksikliklerden ve bu yayındaki bilgilerin kullanılması sonucunda yatırımcıların ve/veya ilgili kişilerin uğrayabilecekleri doğrudan ve/veya dolaylı zararlardan, kâr yoksunluğundan manevî zararlardan her ne şekil ve surette olursa olsun üçüncü kişilerin uğrayabileceği her türlü zararlardan dolayı ALB Yatırım Menkul Değerler A.Ş. sorumlu tutulamaz. Burada yer alan yatırım bilgi, yorum ve tavsiyeleri yatırım danışmanlığı kapsamında değildir. Yatırım danışmanlığı hizmeti, yetkili kuruluşlar tarafından kişilerin risk ve getiri tercihleri dikkate alınarak kişiye özel sunulmaktadır. Burada yer alan yorum ve tavsiyeler ise genel niteliktedir. Bu tavsiyeler mali durumunuz ile risk ve getiri tercihlerinize uygun olmayabilir. Bu nedenle, sadece burada yer alan bilgilere dayanılarak yatırım kararı verilmesi beklentilerinize uygun sonuçlar doğurmayabilir.

**ÇEKİNCE**—Bu rapor tarafımızca doğruluğu kabul edilmiş kaynaklar kullanılarak hazırlanmış olup yatırımcılara kendi oluşturacakları yatırım kararlarında yardımcı olmayı hedeflemekte ve herhangi bir yatırım aracını alma veya satma yönünde yatırımcıların kararlarını etkilemeyi amaçlamamaktadır. Yatırımcıların verecekleri yatırım kararları ile bu raporda bulunan görüş, bilgi ve veriler arasında bir bağlantı kurulamayacağı gibi, söz konusu kararların neticesinde oluşabilecek yanlışlık ve zararlardan kurum çalışanları ile ALB Yatırım Menkul Değerler A.Ş.'nin herhangi bir sorumluluğu bulunmamaktadır. Bu rapordaki her türlü iç ce dış piyasa tablo grafikler, bu konularda resmi hizmet veren yetkili üçüncü kişi kurumlardan elde edilmiş olup, ALB Yatırım Menkul Değerler A.Ş. tarafından herhangi bir maddî menfaat beklentisi olmaksızın genel anlamda bilgilendirmek amacıyla hazırlanmıştır. Bu raporda bulunan bilgiler belli bir gelirin sağlanmasına yönelik olarak verilmemektedir.